LA GACETA

DIARIO OFICIAL

Teléfonos: 2228-3791 / 2222-7344

Tiraje: 660 Ejemplares
120 Páginas

Valor C$ 45.00
Córdobas

AÑO CXXX	Managua, Jueves 15 de Octubre de 2026	No. 189

SUMARIO

Pág.

CASA DE GOBIERNO

Acuerdo Presidencial No. 136-2026.....9870

MINISTERIO DEL TRABAJO

Certificaciones.....9870

MINISTERIO DE EDUCACIÓN

Acuerdos C.P.A.....9871

REGISTRO DE LA PROPIEDAD INTELECTUAL

Marcas de Fábrica, Comercio y Servicios.....9874

COMISIÓN NACIONAL DE REGISTRO Y CONTROL DE SUSTANCIAS TÓXICAS

Edictos.....9879

UNIVERSIDADES

Títulos Profesionales.....9881

CASA DE GOBIERNO

Gobierno de Reconciliación y Unidad Nacional
Unida Nicaragua Triunfa

ACUERDO PRESIDENCIAL No. 136-2026

La Presidencia de la República de Nicaragua, Co-Presidente Daniel Ortega y Co-Presidenta Rosario Murillo

En uso de las facultades que les confiere la Constitución Política

ACUERDAN

Artículo 1. Otórguese Plenos Poderes al Compañero Danilo Javier Chang Cash, Embajador Extraordinario y Plenipotenciario de la República de Nicaragua ante el Gobierno de la República de Sudáfrica conforme Acuerdo Presidencial No. 57-2024, aprobado el 25 de abril de 2024, Publicado en La Gaceta, Diario Oficial No. 75 del 29 de abril de 2024, para que actuando en nombre y representación del Gobierno de la República de Nicaragua, suscriba la "Convención de las Naciones Unidas sobre Documentos de Carga Negociables".

Artículo 2. La certificación de este Acuerdo Presidencial es suficiente para acreditar la facultad del Compañero Danilo Javier Chang Cash, para actuar en representación del Gobierno de la República de Nicaragua de conformidad con el contenido del Artículo 1 del presente Instrumento.

Artículo 3. El presente Acuerdo surte sus efectos a partir de esta fecha. Publíquese en La Gaceta, Diario Oficial.

Dado en la Ciudad de Managua, Casa de Gobierno, República de Nicaragua, el día catorce de octubre del año dos mil veintiséis. **Daniel Ortega Saavedra,** Co-Presidente de la República de Nicaragua. **Rosario Murillo Zambrana,** Co-Presidenta de la República de Nicaragua.

MINISTERIO DEL TRABAJO

Reg. 2026-0960 – M46440543 – Valor C$ 95.00

CEDULA DE NOTIFICACIÓN

EL SUSCRITO NOTIFICADOR **JOSE ALVAREZ**, DE LA DIRECCIÓN DE ASOCIACIONES SINDICALES DEL MINISTERIO DEL TRABAJO, POR MEDIO DE LA PRESENTE CEDULA Y POR VIA DE NOTIFICACIÓN A USTED **Anette Isabel Solís Castellón** EN SU CALIDAD DE **Secretario General** del: **SINDICATO DE TRABAJADORES DEL, MINISTERIO DE ENERGIA (SITRAMEN) "RIGOBERTO LOPEZ PEREZ":** HACE SABER QUE EN ESTE DESPACHO SE HA DICTADO AUTO QUE INTEGRO Y LITERALMENTE DICE: **Resolución 013-2026 DIRECCIÓN DE ASOCIACIONES SINDICALES. MINISTERIO DEL TRABAJO**. Managua, veinticinco de septiembre dos mil veintiséis. Las tres de la tarde. Visto el escrito presentado por **Anette Isabel Solís Castellón** el día veintinueve de Julio del año dos mil veintiséis, en su calidad de Secretario General del: **SINDICATO DE TRABAJADORES DEL MINISTERIO DE ENERGIA (SITRAMEN)**: Mediante el cual notifica a esta autoridad, la decisión de Asamblea General Extraordinaria; realizada a los veintiún **(21)** días del mes de julio del año dos mil veintiséis, de realizar **REFORMA PARCIAL A LOS ESTATUTOS;** del sindicato antes mencionado. De acuerdo con el **Art.18 num.2 del Reglamento de Asociaciones Sindicales:** Reformándose los estatutos de la. siguiente manera:- **El Arto.1 Nombre del Sindicato,** que en lo Sucesivo y para todos los efectos legales, quedara de la siguiente manera: **SINDICATO DE TRABAJADORES DEL MINISTERIO DE ENERGIA (SITRAMEN) "RIGOBERTO LOPEZ PEREZ"; y Arto.12, Junta Directiva del Sindicato: fusionándose la secretaria de organización con la de acta y acuerdos, quedando como secretaria de organización, actas y acuerdos, y se crea la secretaria de la Mujer con sus funciones.- AL EFECTO** esta Autoridad se da por notificada de dicha reforma parcial, para todos los efectos legales Resguárdense y séllense los Estatutos Reformados. **COPIESE Y NOTIFÍQUESE. (f) ilegible E. Uriarte. Director de Asociaciones Sindicales, Srio. (f) ilegible hay un sello. -**
CONFORME Y PARA TODOS LOS FINES LEGALES NOTIFICO A USTED, EN LA CIUDAD DE MANAGUA A LAS 2.36 DE LA TARDE DEL 29 DE SEPTIEMBRE DEL AÑO DOS MIL VEINTISEIS, LA CUAL NOTIFIQUÉ A: ANETTE SOLIS, EN SJ CARÁCTER YA EXPRESADO. (F) NOTIFICADOR

Reg. 2026-0961 – M46440627 – Valor C$ 95.00

Certificación

El suscrito Director de Asociaciones Sindicales del Ministerio del Trabajo de la República de Nicaragua **CERTIFICA:** Que bajo el Número: **017** Página: **018** Tomo: **LIV** del Libro de Inscripción de Cambios de Juntas Directivas que lleva esta Dirección en el año dos mil veintiséis, se encuentra inscrita el acta que integra y literalmente dice: Yo, **Engels Enrique Uriarte Silva,** Director de Asociaciones Sindicales del Ministerio del Trabajo Registro la Junta Directiva del: **SINDICATO DE TRABAJADORES DEL MINISTERIO DE ENERGIA (SITRAMEN) "RIGOBERTO LOPEZ PEREZ"**: Por haber llenado los requisitos legales establecidos conforme Asamblea General Extraordinaria realizada el día veintiuno **(21)** de Julio del año dos mil veintiséis, La Junta Directiva quedó integrada por: **Secretaría General:** Anette Isabel Solís Castellón; **Secretaría Adjunta:** Eduardo José García Cortez; **Secretaria de Organización, Actas y Acuerdos:** Alejandro José Aguilar Pérez; **Secretario de Juventud y Deporte:** Alexander Antonio Villavicencio Chávez: **Secretaría de la mujer:** Rebeca Lizeth Ortiz López; **Secretaría de Capacitación:** Ericka de los Ángeles Gómez Zamora; **Secretaría de Asuntos Laborales:** Lino José Mendoza Áreas; **Secretaría de Finanzas:** Keyvin Fernando Bejarano Saravia; **Secretaría de Higiene y Seguridad:** José Domingo Poveda González **ASESORADOS POR:** Unión Nacional de Empleados **(UNE-FNT).- PERIODO DE**

DURACIÓN: Del día veinticinco **(25)** de Septiembre del año dos mil veintiséis, al veinticuatro **(24)** de Septiembre del año dos mil veintisiete. Managua veinticinco (25) de Septiembre del año dos mil veintiséis.- Certifíquese.-

Los datos concuerdan con su original, con el cual fue debidamente cotejado, en la ciudad de Managua veinticinco **(25)** de Septiembre del año dos mil veintiséis. (f) Lic. **Engels Enrique Uriarte Silva, Director de Asociaciones Sindicales del Ministerio del Trabajo**

MINISTERIO DE EDUCACIÓN

Reg. 2026-0962 – M5488916 – Valor C$ 190.00

ACUERDO DE CONTADOR PÚBLICO AUTORIZADO N° 157 - 2026 EL MINISTERIO DE EDUCACIÓN DE LA REPÚBLICA DE NICARAGUA

En uso de las facultades que le confiere el artículo 3 de la Ley para el Ejercicio de Contador Público, publicada en La Gaceta, Diario Oficial No. 94 del treinta de abril del año 1959 y los artículos 3, 5, 6, 19, 22, 25, 28 y 2 9 del Reglamento de la Profesión de Contador Público y su Ejercicio y Acuerdo Ministerial No. 08-2015 del dieciséis de julio del año dos mil quince, para autorizar el ejercicio de la Profesión de Contador Público, previo cumplimiento de la Ley y pleno goce de sus derechos.

CONSIDERANDO
I

El ciudadano, **JUAN RAFAEL ORTIZ MUÑOZ**, identificado con cédula de identidad ciudadana número: 406-170253-0000X, presentó ante esta División de Asesoría Legal la solicitud de Renovación de la Autorización para el ejercicio de la profesión de Contador Público Autorizado, adjuntando para tales efectos la siguiente documentación: **i) Acuerdo de Contador Público Autorizado No. 285-2021,** autorizado por el Licenciado Ily Pavell Montenegro Arostegui, en su calidad de Director de Asesoría Legal del Ministerio de Educación (MINED) , el día **06 de septiembre del año 2021**, mediante el cual se autorizó al solicitante el ejercicio de la profesión de Contador Público por un quinquenio que finalizó el día **05 de septiembre del año 2026 ii) Fianza de Contador Público Número: GDC - 803784**, extendida por el Instituto Nicaragüense. de Seguros y Reaseguros (INISER) , el día 01 de septiembre del año 2026; **iii) Constancia del Colegio de Contadores Públicos de Nicaragua, emitida el día 12 de Agosto del año 2026**.

II

Que conforme constancia emitida por el Licenciado **Jack de Jesús Méndez Urbina**, en su calidad de Secretario de la Junta Directiva del Colegio de Contadores Públicos de Nicaragua, demostró ser afiliado activo de ese Colegio y se identifica con **Número Perpetuo: 1819** el Licenciado **JUAN RAFAEL ORTIZ MUÑOZ,** es depositario de Fe Pública, se ajusta a los preceptos legales, solvencia moral, capacidad académica y práctica profesional correspondiente.

POR TANTO

En base a las disposiciones legales establecidas en el presente Acuerdo y cumplir el solicitante los requisitos de Ley;

ACUERDA

PRIMERO: Se autoriza la Renovación de Quinquenio-' al Licenciado: **JUAN RAFAEL ORTIZ MUÑOZ**, para el ejercicio de la Profesión de Contador Público Autorizado durante un período que **inicia a partir del día 03 de septiembre del año 2026 y finalizará el día 02 de septiembre del año 2031**
SEGUNDO: Envíese Original de la Fianza .de Contador Público al Colegio de Contadores Públicos de Nicaragua para su resguardo y custodia.
TERCERO: El Contador Público autorizado deberá publicar el presente Acuerdo en el Diario Oficial "La Gaceta".
CUARTO: Cópiese, notifíquese y archívese.
Dado en la ciudad de Managua, el día .03 de Septiembre del año dos mil veintiséis. (f) Ily Pavell Montenegro Agrostegui, Responsable de la División de Asesoría Legal Ministerio de Educación.

Reg. 2026-0978 – M46397652 – Valor C$ 190.00

ACUERDO DE CONTADOR PÚBLICO AUTORIZADO N° 161 - 2026 EL MINISTERIO DE EDUCACIÓN DE LA REPÚBLICA DE NICARAGUA

En uso de las facultades que le confiere el artículo 3 de la Ley para el Ejercicio de Contador Público, publicada en La Gaceta, Diario Oficial No. 94 del treinta de abril del año 1959 y los artículos 3, 5, 6, 19, 22, 25, 28 y 29 del Reglamento de la Profesión de Contador Público y su Ejercicio y Acuerdo Ministerial No. 08-2015 del dieciséis de julio del año dos mil quince, para autorizar el ejercicio de la Profesión de Contador Público, previo cumplimiento de la Ley y pleno goce de sus derechos.

CONSIDERANDO
I

El ciudadano, **FRANCISCO ERNESTO OVIEDO ROJAS** identificado con cédula de identidad ciudadana número: **084-010162-0001J**, acreditado con **Testimonio Escritura Pública Número Novecientos sesenta y cinco (965) Poder Especial de Representación,** Autorizado en la ciudad de Managua, a las seis con treinta y cinco minutos de la noche del día 02 de septiembre del año dos mil veintiséis, ante los oficios Notariales del Licenciado **EDDYS ANTONIO OTERO ESPINOZA,** presentó ante esta División de Asesoría Legal la solicitud de Renovación de la Autorización para el ejercicio de la profesión de Contador Público Autorizado, a favor del Licenciada **BLANCA WENDY MULLER ZAMORA**, mayor de edad, soltera, Contaduría Pública y de este Domicilio de esta ciudad de Managua, con cédula de identidad ciudadana número **608-211292-0001Y**, adjuntando para tales efectos la siguiente documentación: **i) Acuerdo de Contador Público Autorizado No. 217-2021,** autorizado

por el Licenciado Ily Pavell Montenegro Arostegui, en su calidad de Director de Asesoría Legal del Ministerio de Educación (MINED) , el día **08 de julio del año 2021**, mediante el cual se autorizó al solicitante el ejercicio de la profesión de Contador Público por un quinquenio que **finalizó el día 07 de julio del año 2026 ii) Fianza de Contador Público Número: GDC - 803783,** extendida por el Instituto Nicaragüense de Seguros y Reaseguros INISER, el día 10 de septiembre del año 2026; **iii) Constancia del Colegio de Contadores Públicos de Nicaragua,** emitida el día 12 de agosto del año dos mil veintiséis.

II

Que conforme constancia emitida por el Licenciado **Jack de Jesús Méndez Urbina,** en su calidad de Secretario de la Junta Directiva del Colegio de Contadores Públicos de Nicaragua, demostró ser afiliado activo de ese Colegio y se identifica con **Número Perpetuo: 4764,** la Licenciada **BLANCA WENDY MULLER ZAMORA**, es depositario de Fe Pública, se ajusta a los preceptos legales, solvencia moral, capacidad académica y práctica profesional correspondiente.

POR TANTO

En base a las disposiciones legales establecidas en el presente Acuerdo y cumplir el solicitante los requisitos de Ley;

ACUERDA

PRIMERO: Se autoriza la Renovación de Quinquenio a la Licenciada: **BLANCA WENDY MULLER ZAMORA**, para el ejercicio de la Profesión de Contador Público Autorizado durante un período que **inicia a partir del día 11 de septiembre del año 2026 y finalizará el día 10 de septiembre del año 2031.**
SEGUNDO: Envíese Original de la Fianza de Contador Público al Colegio de Contadores Públicos de Nicaragua para su resguardo y custodia.
TERCERO: El Contador Público autorizado deberá publicar el presente Acuerdo en el Diario Oficial "La Gaceta".
CUARTO: Cópiese, notifíquese y archívese.
Dado en la ciudad de Managua, el día 11 de septiembre del año dos mil veintiséis. **(f) Ily Pavell Montenegro Agrostegui,** Responsable de la División de Asesoría Legal Ministerio de Educación.

Reg. 2026-0981 – M47100939 – Valor C$ 190.00

ACUERDO DE CONTADOR PÚBLICO AUTORIZADO N° 173 - 2026
EL MINISTERIO DE EDUCACIÓN DE LA REPÚBLICA DE NICARAGUA

En uso de las facultades que le confiere el artículo 3 de la Ley para el Ejercicio de Contador Público, publicada en La Gaceta, Diario Oficial No. 94 del treinta de abril del año 1959 y los artículos 3, 5, 6, 19, 22, 25, 28 y 29 del Reglamento de la Profesión de Contador Público y su Ejercicio y Acuerdo Ministerial No. 08-2015 del dieciséis de julio del año dos mil quince, para autorizar el ejercicio de la Profesión de Contador Público, previo cumplimiento de la Ley y pleno goce de sus derechos.

CONSIDERANDO

I

El ciudadano, **CHRISTIAN EVARISTO MEZA LEIVA**, identificado con cédula de identidad ciudadana número: **001-210177-0048D**, presentó ante esta División de Asesoría Legal la solicitud **por Primera Vez** de la Autorización para el ejercicio de la profesión de Contador Público Autorizado, adjuntando para tales efectos la siguiente documentación: **i) Título del Licenciado en Contabilidad Pública y Auditoría,** extendido por **La Universidad de las Américas ULAM**, a los 30 días del mes de julio del año 2025, registrado con el Número **8506**, folio **599**, Tomo **XVII**, del: Libro de Títulos de. esa Universidad; **ii) ejemplar de La Gaceta No. 159 del 26 de agosto del año 2025**, en. el que público la Certificación de su Título **iii) Fianza de Contador Público No. GDC - 803806,** extendida por Instituto Nicaragüense de Seguros y Reaseguros INISER a los 30 días del mes de septiembre del año 2026 **iv) Constancia del Colegio de Contadores Públicos de Nicaragua,** emitida a los 25 días del mes de septiembre del año dos mil veintiséis.

II

Que conforme constancia emitida por la Licenciado **Jack de Jesús Méndez Urbina,** en su calidad de Secretario de la Junta Directiva del Colegio de Contadores Públicos de Nicaragua, demostró ser afiliado activo de ese Colegio y se identifica con **Número Perpetuo: 5415** el Licenciado: **CHRISTIAN EVARISTO MEZA LEIVA**, es depositario de Fe Pública, se ajusta a los preceptos legales, solvencia moral, capacidad académica y práctica profesional correspondiente.

POR TANTO

En base a las disposiciones legales establecidas en el presente Acuerdo y cumplir el solicitante los requisitos de Ley;

ACUERDA

PRIMERO: Se autoriza al Licenciado: **CHRISTIAN EVARISTO MEZA LEIVA,** para el ejercicio de la Profesión de Contador Público Autorizado durante un periodo que **inicia a partir del día 02 de octubre del año 2026 y finalizará el día 01 de octubre del año 2031.**
SEGUNDO: Envíese Original de la Fianza de Contador Público al Colegio de Contadores Públicos de Nicaragua para su resguardo y custodia.
TERCERO: El Contador Público autorizado deberá publicar el presente Acuerdo en el Diario Oficial "La Gaceta"
CUARTO: Cópiese, notifíquese y archívese.
Dado en la ciudad de Managua' el día 02 de octubre del año dos mil veintiséis. (f) Ily Pavell Montenegro Agrostegui, Responsable de la División de Asesoría Legal Ministerio de Educación.

Reg. 2026-0982 – M47025734 – Valor C$ 190.00

ACUERDO DE CORTADOR PÚBLICO AUTORIZADO N° 170 - 2026
EL MINISTERIO DE EDUCACIÓN DE LA REPUBLICA DE NICARAGUA

En uso de las facultades que le confiere el artículo 3 de la Ley para el Ejercicio de Contador Público, publicada en La Gaceta, Diario Oficial No. 94 del treinta de abril del año 1959 y los artículos 3, 5, 6, 19, 22, 25, 28 y 29 del Reglamento de la Profesión de Contador Público y su Ejercicio y Acuerdo Ministerial No. 08-2015 del dieciséis de julio del año dos mil quince, para autorizar el ejercicio de la Profesión de Contador Público, previo cumplimiento de la Ley y pleno goce de sus derechos.

CONSIDERANDO
I

El ciudadano, **JUAN PABLO SOLANO SANCHEZ**- identificado con cedula de identidad ciudadana número: **001-230594-0006V** presentó ante esta División de Asesoría Legal la solicitud **por Primera Vez** de la Autorización para el ejercicio de la profesión de Contador Público Autorizado, adjuntando para tales efectos la siguiente documentación: **i) Título del Licenciado en Contabilidad Pública y Auditoria,** extendido por **La Universidad de las Américas ULAM,** a los .23 días del mes de mayo del año 2021, registrado con el Número **7780,** Acta **44,** Tomo **XVI** del Libro de Títulos, de esa Universidad; **ii)ejemplar de La Gaceta No. 118 del 28 de junio del año 2021** en el que público la Certificación de su Título **iii) Fianza de Contador Público No. GDC - 803805**, extendida por Instituto Nicaragüense .de Seguros y Reaseguros INISER a los 01 días del mes de octubre del año 2026 **iv) Constancia del Colegio de Contadores Públicos de Nicaragua,** emitida a los 25 días del mes de septiembre del año. des mil veintiséis.

II

Que conforme constancia emitida per la Licenciado **Jack de Jesús Méndez Urbina,** en su calidad de Secretario de la Junta Directiva del Colegio de Contadores Públicos de Nicaragua, demostró ser afiliado activo de ese Colegio y se identifica con **Número Perpetuo: 5204** el Licenciado: **JUAN PABLO SOLANO SANCHEZ**, es depositario de Fe Pública, se ajusta a los preceptor legales, solvencia moral, capacidad académica y práctica profesional correspondiente.

POR TANTO

En base a las disposiciones legales establecidas en el presente Acuerdo y cumplir el solicitante los requisitos de Ley;

ACUERDA

PRIMERO: Se autoriza al Licenciado **JUAN PABLO SOLANO SANCHEZ**, para el ejercicio de la. Profesión de Contador Público Autorizado durante un período que. **inicia a partir del día 01 de octubre del año 2026 y finalizará el día 30 de septiembre del año 2031.**

SEGUNDO: Envíese Original de la fianza de. Contador. Público al Colegio de Contadores Públicos de Nicaragua para su resguardo y. custodia.

TERCERO: El Contador Público autorizado deberá publicar el presente Acuerdo en el Diario Oficial La Gaceta"

CUARTO: Cópiese, notifíquese y archívese.

Dado en la ciudad de Managua, el día 01 de octubre del año dos mil veintiséis (f) **Ily Pavell Montenegro Agrostegui**, Responsable de la División de Asesoría Legal Ministerio de Educación.

Reg. 2026-0984 – M47183288 – Valor C$ 190.00

ACUERDO DE CORTADOR PÚBLICO AUTORIZADO N° 175 - 2026
EL MINISTERIO DE EDUCACIÓN DE LA REPUBLICA DE NICARAGUA

En uso de las facultades que le confiere el artículo 3 de la Ley para el Ejercicio de Contador Público, publicada en La Gaceta, Diario Oficial No. 94 del treinta de abril del año 1959 y los artículos 3, 5, 6, 19, 22, 25, 28 y 29 del Reglamento de la Profesión de Contador Público y su Ejercicio y Acuerdo Ministerial No. 08-2015 del dieciséis de julio del año dos mil quince, para autorizar el ejercicio de la Profesión de Contador Público, previo cumplimiento de la Ley y pleno goce de sus derechos.

CONSIDERANDO
I

El ciudadano, **JORGE LUIS PALACIOS UMAÑA**, identificado con cédula de identidad ciudadana número: **566-220392-0001M**, presentó ante esta División de Asesoría Legal la solicitud **por Primera Vez** de la Autorización para el ejercicio de la profesión de Contador Público Autorizado, adjuntando para tales efectos la siguiente documentación**: i) Título del Licenciado en Contaduría Pública y Finanzas**, extendido por **La Universidad Hispanoamericana,** a los 30 días del mes de noviembre del año 2016, registrado con el Número **3982**, folio **1173** Tomo **III,** del Libro de Títulos de esa Universidad; **ii)** ejemplar de **La Gaceta No. 40 del 27 de febrero del año 2017,** en el que público la Certificación de su Título **iii) Fianza de Contador Público No. GDC - 803809,** extendida por Instituto Nicaragüense de Seguros y Reaseguros INISER a los 01 días del mes de octubre del año 2026, **iv) Constancia del Colegio de Contadores Públicos de Nicaragua,** emitida a los 25 días del mes de septiembre del año dos mil veintiséis .

II

Que conforme constancia emitida por la Licenciado **Jack de Jesús Méndez Urbina** en su calidad de Secretario de la Junta Directiva del Colegio de Contadores Públicos de Nicaragua, demostró ser afiliado activo de ese Colegio y se identifica con **Número Perpetuo: 5334** el Licenciado: **JORGE LUIS PALACIOS UMAÑA**, es depositario de Fe Pública, se ajusta a los preceptos legales, solvencia moral, capacidad académica y práctica profesional correspondiente.

POR TANTO

En base a las disposiciones legales establecidas en el presente Acuerdo y cumplir el solicitante los requisitos de Ley;

ACUERDA

PRIMERO: Se autoriza al Licenciado: **JORGE LUIS PALACIOS UMAÑA,** para el ejercicio de la Profesión, de Contador Público Autorizado durante un período que inicia a partir del día 02 de octubre del año 2026 y finalizará el día 01 de octubre del año 2031.
SEGUNDO: Envíese Original de la Fianza de Contador Público al Colegio de Contadores Públicos de Nicaragua para su resguardo y custodia.
TERCERO: El Contador Público autorizado deberá publicar el presente Acuerdo en el Diario Oficial "La Gaceta".
CUARTO: Cópiese, notifíquese y archívese.
Dado en la ciudad de Managua, el día 02 de octubre del año dos mil veintiséis. (f) **Ily Pavell Montenegro Agrostegui**, Responsable de la División de Asesoría Legal Ministerio de Educación.

REGISTRO DE LA PROPIEDAD INTELECTUAL

Reg. 2026-M3405 – M.47031378 – Valor C$ 95.00

Solicitante: ALTIAN PHARMA, SOCIEDAD ANONIMA
País: República de Guatemala
Apoderado: ANA CAROLINA BARQUERO URROZ
Tipo de Marca: Marca de Fábrica y Comercio
Signo solicitado:

VESTILORA

Para proteger:
Clase: 5
Productos / Servicios:
Producto farmacéutico de uso humano, indicado para la deficiencia de los niveles de testosterona.
Número de expediente: 2026-002176
Fecha de Presentación de la Solicitud: 21 de julio del 2026.
El presente aviso tiene una vigencia de 15 días hábiles, contados a partir de su entrega. Emitido en la ciudad de Managua, Nicaragua once de septiembre, del año dos mil veintiseis. Opóngase. Registrador.

Reg. 2026-M3413 – M.47122697 – Valor C$ 9500

Solicitante: TUTEUR S.A.C.I.F.I.A.
País: República de Argentina
Apoderado: EDGARD LEONEL TORRES MENDIETA
Tipo de Marca: Marca de Fábrica y Comercio
Signo solicitado:

LUNIBRIX TUTEUR

Para proteger:
Clase: 5
Productos/Servicios:
Agentes antineoplásicos e inmunomoduladores.
Número de expediente: 2026-002000
Fecha de Presentación de la Solicitud: 3 de julio del 2026.
El presente aviso tiene una vigencia de 15 días hábiles, contados a partir de su entrega. Emitido en la ciudad de Managua, Nicaragua catorce de agosto, del año dos mil veintiseis. Opóngase. Registrador.

Reg. 2026-M3414 – M.39674961 – Valor C$ 95.00

Solicitante: BEST TRADE INTERNATIONAL INC.
País: República de Panamá
Apoderado: ALVARO CESAR MALESPIN MIRANDA
Tipo de Marca: Marca de Fábrica y Comercio
Signo solicitado:

Movira

Para proteger:
Clase: 5
Productos/Servicios:
SERVIRÁ PARA AMPARAR: Productos farmacéuticos; productos higiénicos y sanitarios para uso médico; alimentos y sustancias dietéticas para uso médico; alimentos para bebés; complementos alimenticios para personas; emplastos y material para apósitos; material para empastes e improntas dentales.
Número de expediente: 2026-002473
Fecha de Presentación de la Solicitud: 14 de agosto del 2026.
El presente aviso tiene una vigencia de 15 días hábiles, contados a partir de su entrega. Emitido en la ciudad de Managua, Nicaragua cuatro de septiembre, del año dos mil veintiseis. Opóngase. Registrador.

Reg. 2026-M3415 – M. 47123163 – Valor C$ 145.00

Roberto Octavio Arguello Villavicencio en representación de SHANGHAI HENLIUS BIOTECH, INC. y SHANGHAI HENLIUS BIOLOGICS CO.,LTD., solicita la concesión de la patente de invención:
Nombre de la invención: CONJUGADO DE ANTICUERPO ANTI-PDL1-FÁRMACO Y USO
Numero de Expediente: 2025-000097 I
Fecha de presentación: 06/11/2025
Nombre y Domicilio del Solicitante: SHANGHAI HENLIUS BIOTECH, INC., Room 330, Complex Building, No.222 Kangnan Road, China (Shanghai) Pilot Free Trade Zone, Pudong New Area, Shanghai 201210 (CN). y SHANGHAI HENLIUS BIOLOGICS CO.,LTD., Room 617, Building 29, No.1, Lane 618, Dingyuan Road, Songjiang District, Shanghai 201616 (CN).
Representante / Apoderado(a) Especial: Roberto Octavio Arguello Villavicencio
Pais u Oficina, fecha y número de prioridad: China 9/5/2023 CN202310513959.4 y China 10/10/2023 CN202311311898.X
Datos de los inventores Nombre, Dirección, Ciudadanía: Jiahao JIANG: Room 330, Complex Building, No. 222 Kangnan Road, China (Shanghai) Pilot Free Trade Zone,

Pudong New Area, Shanghai 201210 (CN), ciudadano de CHINA; Wentao ZHANG: Room 330, Complex Building, No. 222 Kangnan Road, China (Shanghai) Pilot Free Trade Zone, Pudong New Area, Shanghai 201210 (CN) , ciudadano de CHINA; Hongbin SONG: Room 330, Complex Building, No. 222 Kangnan Road, China (Shanghai) Pilot Free Trade Zone, Pudong New Area, Shanghai 201210 (CN), ciudadano de CHINA; Ge SONG: Room 330, Complex Building, No. 222 Kangnan Road, China (Shanghai) Pilot Free Trade Zone, Pudong New Area, Shanghai 201210 (CN), ciudadano de CHINA y Yonggiang SHAN: Room 330, Complex Building, No. 222 Kangnan Road, China (Shanghai) Pilot Free Trade Zone, Pudong New Area, Shanghai 201210 (CN), ciudadano de CHINA

Símbolo de clasificación (CIP): C07D 491/22 (2006.01), 461K 47/68 (2017.01), C07K 16/28 (2006.01), A61P 35/00 (2006.01)

Resumen:

Un conjugado de anticuerpo-fármaco (ADC) y el uso de este. La presente divulgación se refiere a un ADC anti-PDL1 novedoso y un método y uso de este para tratar enfermedades o afecciones relacionadas con la expresión de PDL1.

En virtud del Artículo 33 de la Ley No. 354 "Ley de Patentes de Invención, Modelos de Utilidad y Diseños Industriales", los interesados podrán presentar al Registro de la Propiedad Intelectual, OBSERVACIONES a la misma. DIRECCIÓN GENERAL DE REGISTRO DE LA PROPIEDAD INTELECTUAL. Managua, Nicaragua, 24 de julio del año 2026. Registrador.

Reg. 2026-M3406 – M.47047334 – Valor C$ 485.00

KAREN NATALIA BONILLA GAITÁN en representación de CHEMO RESEARCH, S.L., solicita la concesión de la patente de invención:

Nombre de la invención: Aplicador para la inserción de implantes

Numero de Expediente: 2026-000024 I

Fecha de presentación: 16/04/2026

Nombre y Domicilio del Solicitante: CHEMO RESEARCH, S.L., c/ Manuel Pombo Angulo, 28, 3rd and 4th floor 28050 Madrid (ES)

Representante / Apoderado(a) Especial: KAREN NATALIA BONILLA GAITÁN

Pais u Oficina, fecha y número de prioridad: Oficina Europea de Patentes (OEP) 15/4/2024 24382389.5 (EP) ; Oficina Europea de Patentes (OEP) 17/10/2023 23383056.1 (EP) y Estados Unidos de América 17/10/2023 18/488,828 (US)

Datos de los inventores Nombre, Dirección, Ciudadanía: Roberto PÉREZ: Laboratorios Liconsa, S.A. Avenida Miralcampo, 7 19200 Azuqueca de Henares (ES), ciudadano de ESPAÑA y Alessandro CASTELLUCCI: Laboratorios Liconsa, S.A. Avenida Miralcampo, 7 19200 Azuqueca de Henares (ES), ciudadano de ITALIA

Símbolo de clasificación (CIP): A61M 37/00 (2006.01); A61B 17/34 (2006.01)

Resumen:

La invención se refiere a un aplicador para insertar un implante bajo la piel de un paciente. El aplicador (1) consta de una carcasa (10) que contiene una cánula (30) fijada a un soporte para cánula (22) y que se recibe deslizándose dentro de dicha carcasa. La cánula consta de una abertura (32) en su extremo distal y una abertura lateral (34). El implante (50) se acomoda dentro de la cánula y/o del soporte de la cánula. Un mecanismo de fijación (40) mantiene el implante dentro de la cánula. Este mecanismo consiste en un brazo (42) configurable entre una primera posición, que impide que el implante salga por la apertura de la cánula, y una segunda posición que permite la colocación del implante bajo la piel a través de la apertura. Dicha abertura lateral se sitúa entre la abertura y el extremo distal del implante cuando el implante está asegurado dentro de la cánula y/o el soporte de la cánula.

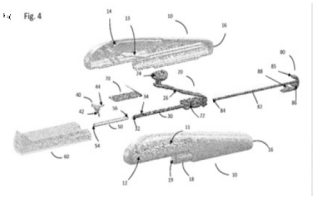

En virtud del Artículo 33 de la Ley No. 354 "Ley de Patentes de Invención, Modelos de Utilidad y Diseños Industriales", los interesados podrán presentar al Registro de la Propiedad Intelectual, OBSERVACIONES a la misma.

DIRECCIÓN GENERAL DE REGISTRO DE LA PROPIEDAD INTELECTUAL. Managua, Nicaragua, 11 de septiembre del año 2026. Registrador.

Reg. 2026-M3416 – M.47185752 – Valor C$ 435.00

Solicitante: DMARCA, SOCIEDAD ANÓNIMA

País: Guatemala

Apoderado: EDGARD LEONEL TORRES MENDIETA

Tipo de Marca: Marca de Servicios

Signo solicitado:

SECUR

Clasificación de Viena: 270501

Para proteger:

Clase: 45

Productos/Servicios:

Servicios de seguridad para protección física de bienes,

materiales y personas, asistencia con patrullas para seguridad y prevención, gestionando mediante un avanzado centro de operaciones, con patrulleros muy seleccionados y altamente capacitados.
Número de expediente: 2026-002598
Fecha de Presentación de la Solicitud: 24 de agosto del 2026.
El presente aviso tiene una vigencia de 15 días hábiles, Contados a partir de su entrega. Emitido en la ciudad de Managua, Nicaragua cinco del octubre, del año dos mil veintiseis. Opóngase. Registrador.

Reg. 2026-M3417 – M.47123604– Valor C$ 435.00

De Conformidad con el artículo 19 de la Ley 380, Ley de Marcas y Otros Signos Distintivos, se informa: Que se inscribió la Marca de Fábrica y Comercio VYPE, clase 34 Internacional, Exp.2025-002701, a favor de Nicoventures Holdings Limited., de Reino Unido, bajo el No.2026150493 Folio 177, Tomo 503 de Inscripciones del año 2026, vigente hasta el año 2036.

vype

REGISTRO DE LA PROPIEDAD INTELECTUAL, Managua diez de septiembre, del 2026. Mario A. Jiménez Pichardo Registrador. Secretario.

Reg. 2026-M3418 – M.47123354 – Valor C$ 485.00

Roberto Octavio Arguello Villavicencio en representación de LABORATORIOS SILANES, S.A. DE C.V., solicita la concesión de la patente de invención:
Nombre de la invención: COMPOSICIÓN FARMACÉUTICA QUE COMPRENDE TICAGRELOR Y ÁCIDO ACETILSALICÍLICO, PROCESO DE PREPARACIÓN Y USOS DE LA MISMA
Numero de Expediente: 2025-000093 I
Fecha de presentación: 14/10/2025
Nombre y Domicilio del Solicitante: LABORATORIOS SILANES, S.A. DE C.V., Avenida Paseo de las Palmas 340, 3er Piso, Lomas de Chapultepec V Sección, Miguel Hidalgo, Ciudad de México, 11000, México
Representante / Apoderado(a) Especial: Roberto Octavio Arguello Villavicencio
Pais u Oficina, fecha y número de prioridad: México 17/10/2024 MX/a/2024/012886
Datos de los inventores Nombre, Dirección, Ciudadanía: KEVIN FRANCISCO RIOS BRITO: Av. Paseo de las Palmas 340, Piso 3, Lomas de Chapultepec V Sección, Miguel Hidalgo, Ciudad de México, 11000, México, ciudadano de MÉXICO; JORGE ALEJANDRO GONZÁLEZ CANUDAS: Av. Paseo de las Palmas 340, Piso 3, Lomas de Chapultepec V Sección, Miguel Hidalgo, Ciudad de México, 11000, México, ciudadano de MÉXICO; PAOLA YAZMIM OLLERVIDES RUBIO: Av. Paseo de las Palmas 340, Piso 3, Lomas de Chapultepec V Sección, Miguel Hidalgo, Ciudad de México, 11000, México, ciudadano de MÉXICO y ERNESTO CUAHUTENCOS ESCOBAR: Av. Paseo de las Palmas 340, Piso 3, Lomas de Chapultepec V Sección, Miguel Hidalgo, Ciudad de México, 11000, México, ciudadano de MÉXICO
Símbolo de clasificación (CIP): A61K 31/537, A61K 31/555, A61K 31/19, C07D 413/14
Resumen:
La presenta invención proporciona una composición farmacéutica que comprende ticagrelor en una dosis de 90 mg, ácido acetilsalicilico en una dosis de 75 a 100 mg, al menos uno de un diluyante, un aglutinante, un humectante, un deslizante y un lubricante. La composición farmacéutica de la presente invención soluciona un conjunto de importantes retos tecnológicos debido a las propiedades fisicoquímicas y a la diferencia, en dosis de cada fármaco. Dicha composición farmacéutica es estable, de manera que la composición es segura y eficaz en el tratamiento y prevención de enfermedades cardiovasculares. La invención además se dirige a un proceso de fabricación de la composición farmacéutica.

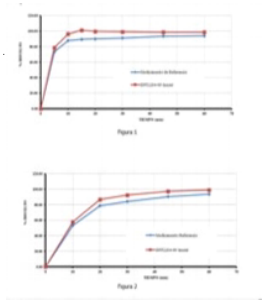

En virtud del Artículo 33 de la Ley No. 354 "Ley de Patentes de Invención, Modelos de Utilidad y Diseños Industriales", los interesados podrán presentar al Registro de la Propiedad Intelectual, OBSERVACIONES a la misma.

DIRECCIÓN GENERAL DE REGISTRO DE LA PROPIEDAD INTELECTUAL. Managua, Nicaragua, 24 de julio del año 2026 Registrador.

Reg. 2026-M3419 – M.46268163 – Valor C$ 485.00

DARLISS MARCELA GORDON ARANA en representación de MERCK SHARP & DOHME LLC, solicita la concesión de la patente de invención:
Nombre de la invención: UN PÉPTIDO CÍCLICO TRAMPA DE IL-1BETA PARA EL TRATAMIENTO DE LA ATEROESCLEROSIS Y TRASTORNOS INFLAMATORIOS
Numero de Expediente: 2026-000042 I

Fecha de presentación: 12/06/2026
Nombre y Domicilio del Solicitante: MERCK SHARP & DOHME LLC, 126 East Lincoln Avenue, Rahway, New Jersey 07065, Estados Unidos de América
Representante / Apoderado(a) Especial: DARLISS MARCELA GORDON ARANA
Pais u Oficina, fecha y número de prioridad: Estados Unidos de América 17/7/2024 63/672,292 y Estados Unidos de América 15/12/2023 63/610,766
Datos de los inventores Nombre, Dirección, Ciudadanía: Angela D. KEREKES: 76 Beaman Lane Marlborough, Massachusetts 01752 United States of America , ciudadano de ESTADOS UNIDOS DE AMÉRICA; Francesca PAVONE: Via Pontina km 30,600 00071 Pomezia Roma, Italy, ciudadano de ITALIA; Jennifer HANISAK: 126 East Lincoln Avenue Rahway, New Jersey 07065 United States of America, ciudadano de ESTADOS UNIDOS DE AMÉRICA; Luigi ABATE: Via Pontina km 30,600 00071 Pomezia Roma, Italy, ciudadano de ITALIA; Stefania COLARUSSO: Via Pontina km 30,600 00071 Pomezia Roma, Italy, ciudadano de ITALIA; Elisabetta BIANCHI: Via Pontina km 30,600 00071 Pomezia Roma, Italy, ciudadano de ITALIA; Ali Munaim YOUSIF: Via Pontina km 30,600 00071 Pomezia Roma, Italy, ciudadano de ITALIA; Dmitri A. PISSARNITSKI,: 126 East Lincoln Avenue Rahway, New Jersey 07065 United States of America, ciudadano de ESTADOS UNIDOS DE AMÉRICA; Jennifer L. HICKEY: 126 East Lincoln Avenue Rahway, New Jersey 07065 United States of America, ciudadano de CANADÁ; Emanuela MANDIC: Via Pontina km 30,600 00071 Pomezia Roma, Italy, ciudadano de ITALIA; Ahmet KEKEC: 126 East Lincoln Avenue Rahway, New Jersey 07065 United States of America, ciudadano de ESTADOS UNIDOS DE AMÉRICA; Christopher W. PLUMMER: 126 East Lincoln Avenue Rahway, New Jersey 07065 United States of America, ciudadano de ESTADOS UNIDOS DE AMÉRICA y Faben A. CRUZ: 126 East Lincoln Avenue Rahway, New Jersey 07065 United States of America, ciudadano de ESTADOS UNIDOS DE AMÉRICA
Simbolo de clasificación (CIP): C°7K 7/08 (2006.01); C07K 7/64 (2006.01); A61K 38/00 (2006.01)
Resumen:
Se proporcionan compuestos de Fórmula (I), o sus sales farmacéuticamente aceptables, en donde Ll, L2, X1-X3, CPC, Al, A2 y R1-R8 son como se describen en el presente documento. Los compuestos y sus sales farmacéuticamente aceptables pueden atrapar IL-lß y se espera que tengan utilidad como agentes terapéuticos, por ejemplo, para tratar enfermedades cardiovasculares y trastornos inflamatorios. La presente divulgación también proporciona composiciones farmacéuticas que comprenden los compuestos divulgados en el presente documento o sales farmacéuticamente aceptables de los mismos. La presente divulgación también se refiere a métodos para el uso de los compuestos o sus sales farmacéuticamente aceptables en la terapia y profilaxis de enfermedades cardiovasculares y trastornos inflamatorios y para Preparar Productos farmacéuticos Para este fin.



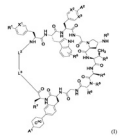

En virtud del Artículo 33 de la Ley No. 354 "Ley de Patentes de Invención, Modelos de Utilidad y Diseños Industriales", los interesados podrán presentar al Registro de la Propiedad Intelectual, OBSERVACIONES a la misma. DIRECCIÓN GENERAL DE REGISTRO DE LA PROPIEDAD INTELECTUAL. Managua, Nicaragua, 23 de septiembre del año 2026. Registrador.

Reg. 2026-M3420 – M.47047102 – Valor C$ 485.00

DARLISS MARCELA GORDON ARANA en representación de MERCK SHARP & DOHME LLC, solicita la concesión de la patente de invención:
Nombre de la invención: DERIVADOS DE INDAZOL ÚTILES COMO INHIBIDORES DE LA PROTEÍNA 3 DEL RECEPTOR SIMILAR A NOD
Numero de Expediente: 2026-000040 I
Fecha de presentación: 11/06/2026
Nombre y Domicilio del Solicitante: MERCK SHARP & DOHME LLC, 126 East Lincoln Avenue, Rahway, New Jersey 07065, Estados Unidos de América
Representante / Apoderado(a) Especial: DARLISS MARCELA GORDON ARANA
Pais u Oficina, fecha y número de prioridad: Estados Unidos de América 14/12/2023 63/610,214
Datos de los inventores Nombre, Dirección, Ciudadanía: Donna A. A. W. HAYES: 126 East Lincoln Avenue Rahway, New Jersey 07065 United States of America, ciudadano de REINO UNIDO; Bryan S. MATSUURA: 126 East Lincoln Avenue Rahway, New Jersey 07065 United States of America, ciudadano de ESTADOS UNIDOS DE AMÉRICA; Anilkumar G. NAIR: 126 East Lincoln Avenue Rahway, New Jersey 07065 United States of America, ciudadano de ESTADOS UNIDOS DE AMÉRICA; Kyle S. MCCLYMONT: 126 East Lincoln Avenue Rahway, New Jersey 07065 United States of America, ciudadano de CANADÁ; Zachary G. BRILL: 126 East Lincoln Avenue Rahway, New Jersey 07065 United States of America, ciudadano de ESTADOS UNIDOS DE AMÉRICA; Ning QI: 126 East Lincoln Avenue Rahway, New Jersey 07065 United States of America, ciudadano de ESTADOS UNIDOS DE AMÉRICA; Rohan Rajiv MERCHANT: 126 East Lincoln Avenue Rahway, New Jersey 07065 United States of America, ciudadano de INDIA y Tom M. LAM: 126 East Lincoln Avenue Rahway, New Jersey 07065 United States of America, ciudadano de SINGAPUR
Simbolo de clasificación (CIP): C07D 487/04 (2006.01); A61P 19/02 (2006.01); A61P 19/06 (2006.01); A61P 25/14 (2006.01); A61P 25/28 (2006.01); A61P 37/06

(2006.01); A61K 31/4985 (2006.01)
Resumen:
Los compuestos novedosos de Fórmula (I), y las sales farmacéuticamente aceptables de los mismos, son inhibidores de NLRP3 y pueden ser útiles en el tratamiento, prevención, gestión, mejora, control y supresión de enfermedades mediadas por NLPR3. Los compuestos de la presente invención pueden ser útiles en el tratamiento, prevención o gestión de enfermedades, trastornos y afecciones mediados por NLRP3 tales como, pero sin limitación, obesidad, gota, pseudogota, CAPS, EHNA, MASH, fibrosis, osteoartritis, ateroesclerosis, insuficiencia cardiaca, pericarditis idiopática, miocarditis, dermatitis atópica, hidradenitis supurativa, enfermedad inflamatoria intestinal, cáncer, enfermedad de Alzheimer, enfermedad de Parkinson, demencia con cuerpos de Lewy (DCL) y traumatismo craneoencefálico.

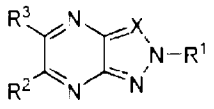

En virtud del Artículo 33 de la Ley No. 354 "Ley de Patentes de Invención, Modelos de Utilidad y Diseños Industriales", los interesados podrán presentar al Registro de la Propiedad Intelectual, OBSERVACIONES a la misma.

DIRECCIÓN GENERAL DE REGISTRO DE LA PROPIEDAD INTELECTUAL. Managua, Nicaragua, 23 de septiembre del año 2026. Registrador.

Reg. 2026-M3421 – M.47047905 – Valor C$ 485.00

DARLISS MARCELA GORDON ARANA en representación de MERCK SHARP & DOHME LLC, solicita la concesión de la patente de invención:
Nombre de la invención: DERIVADOS DE AZAINDAZOL ÚTILES COMO INHIBIDORES DE LA PROTEÍNA 3 DEL RECEPTOR SIMILAR A NOD
Numero de Expediente: 2026-000041 I
Fecha de presentación: 11/06/2026
Nombre y Domicilio del Solicitante: MERCK SHARP & DOHME LLC, 126 East Lincoln Avenue, Rahway, New Jersey 07065, Estados Unidos de América
Representante / Apoderado(a) Especial: DARLISS MARCELA GORDON ARANA
Pais u Oficina, fecha y número de prioridad: Estados Unidos de América 14/12/2023 63/610,235
Datos de los inventores Nombre, Dirección, Ciudadanía: Bryan S. MATSUURA: 126 East Lincoln Avenue Rahway, New Jersey 07065 United States of America, ciudadano de ESTADOS UNIDOS DE AMÉRICA; Anilkumar G. NAIR: 126 East Lincoln Avenue Rahway, New Jersey 07065 United States of America, ciudadano de ESTADOS UNIDOS DE AMÉRICA; Ning QI: 126 East Lincoln Avenue Rahway, New Jersey 07065 United States of America, ciudadano de ESTADOS UNIDOS DE AMÉRICA; Tom M. LAM: 126 East Lincoln Avenue Rahway, New Jersey 07065 United States of America, ciudadano de SINGAPUR; Kyle S. MCCLYMONT: 126 East Lincoln Avenue Rahway, New Jersey 07065 United States of America, ciudadano de CANADÁ; Zachary G. BRILL: 126 East Lincoln Avenue Rahway, New Jersey 07065 United States of America, ciudadano de ESTADOS UNIDOS DE AMÉRICA; Rohan Rajiv MERCHANT: 126 East Lincoln Avenue Rahway, New Jersey 07065 United States of America, ciudadano de INDIA y Donna A. A. W. HAYES: 126 East Lincoln Avenue Rahway, New Jersey 07065 United States of America, ciudadano de REINO UNIDO
Símbolo de clasificación (CIP): C07D 487/04 (2006.01); C07D 471/04 (2006.01); A61P 19/02 (2006.01); A61P 19/06 (2006.01); A61P 25/14 (2006.01); A61P 25/28 (2006.01); A61P 37/06 (2006.01); A61K 31/437 (2006.01)
Resumen:
Los compuestos novedosos de Fórmula (I), y las sales farmacéuticamente aceptables de los mismos, son inhibidores de NLRP3 y pueden ser útiles en el tratamiento, prevención, gestión, mejora, control y supresión de enfermedades mediadas por NLPR3. Los compuestos de la presente invención pueden ser útiles en el tratamiento, prevención o gestión de enfermedades, trastornos y afecciones mediados por NLRP3 tales como, pero sin limitación, obesidad, gota, pseudogota, CAPS, EHNA, MASH, fibrosis, insuficiencia cardiaca, pericarditis idiopática, dermatitis atópica, enfermedad inflamatoria intestinal, enfermedad de Alzheimer, enfermedad de Parkinson, demencia con cuerpos de Lewy (DCL) y traumatismo craneoencefálico.

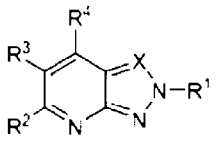

(I)

En virtud del Artículo 33 de la Ley No. 354 "Ley de Patentes de Invención, Modelos de Utilidad y Diseños Industriales", los interesados podrán presentar el Registro de la Propiedad Intelectual, OBSERVACIONES a la misma.

DIRECCIÓN GENERAL DE REGISTRO DE LA PROPIEDAD INTELECTUAL. Managua, Nicaragua, 23 de septiembre del año 2026. Registrador.

Reg. 2026-M3422 – M.47048004 – Valor C$ 485.00

DARLISS MARCELA GORDON ARANA en representación de MERCK SHARP & DOHME LLC, solicita la concesión de la patente de invención:
Nombre de la invención: COMPOSICIONES DE VACUNA CONJUGADAS CON PÉPTIDOS Y MÉTODOS PARA EL TRATAMIENTO DE LA ENFERMEDAD DE ALZHEIMER
Numero de Expediente: 2026-000030 I
Fecha de presentación: 14/05/2026
Nombre y Domicilio del Solicitante: MERCK SHARP &

DOHME LLC, 126 East Lincoln Avenue, Rahway, New Jersey 07065, Estados Unidos de América
Representante / Apoderado(a) Especial: DARLISS MARCELA GORDON ARANA
Pais u Oficina, fecha y número de prioridad: Estados Unidos de América 16/11/2023 63/599,885
Datos de los inventores Nombre, Dirección, Ciudadanía: Sampat L. INGALE: 206 Concord Avenue Lexington, Massachusetts 02421 (US), ciudadano de INDIA; Jeffrey William SCHUBERT: 126 East Lincoln Avenue Rahway, New Jersey 07065 (US), ciudadano de ESTADOS UNIDOS DE AMÉRICA; Yen-Pang HSU: 126 East Lincoln Avenue Rahway, New Jersey 07065 (US), ciudadano de TAIWÁN, PROVINCIA DE CHINA; Ryan P. STAUPE: 126 East Lincoln Avenue Rahway, New Jersey 07065 (US), ciudadano de ESTADOS UNIDOS DE AMÉRICA; Chengwei WU: 126 East Lincoln Avenue Rahway, New Jersey 07065 (US), ciudadano de ESTADOS UNIDOS DE AMÉRICA y Izzat T. RAHEEM: 126 East Lincoln Avenue Rahway, New Jersey 07065 (US), ciudadano de ESTADOS UNIDOS DE AMÉRICA
Simbolo de clasificación (CIP): A61K 39/00 (2006.01); A61P 25/28 (2006.01); C07K 14/47 (2006.01)
Resumen:
La invención proporciona composiciones y métodos para el tratamiento de enfermedades asociadas con depósitos amiloides de Aß en el cerebro de un paciente, tal como la enfermedad de Alzheimer. Dichos métodos implican la administración de una composición farmacéutica que comprende un fragmento inmunógeno de Aß capaz de inducir una respuesta inmunitaria beneficiosa en forma de anticuerpos contra Aß. Los fragmentos inmunógenos comprenden péptidos lineales o multivalentes de Aß. Las composiciones farmacéuticas comprenden el fragmento inmunógeno unido químicamente a una molécula transportadora que puede administrarse con un adyuvante.

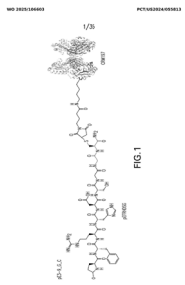

En virtud del Artículo 33 de la Ley No. 354 "Ley de Patentes de Invención, Modelos de Utilidad y Diseños Industriales", los interesados podrán presentar al Registro de la Propiedad Intelectual, OBSERVACIONES a la misma.

DIRECCIÓN GENERAL DE REGISTRO DE LA PROPIEDAD INTELECTUAL. Managua, Nicaragua, 20 de agosto del año 2026. Registrador.

Reg. 2026-M3423 – M.47047752 – Valor C$ 485.00

DARLISS MARCELA GORDON ARANA en representación de MODIFI BIOSCIENCES, INC., solicita la concesión de la patente de invención:
Nombre de la invención: COMPUESTOS DE FLUOROALCOXIALQUILEN-DIHIDROIMIDAZO[5,1-D]TETRAZINONA Y COMPUESTOS RELACIONADOS Y SU USO EN EL TRATAMIENTO DE AFECCIONES MÉDICAS
Numero de Expediente: 2026-000011 I
Fecha de presentación: 04/02/2026
Nombre y Domicilio del Solicitante: MODIFI BIOSCIENCES, INC., 126 East Lincoln Avenue Rahway, New Jersey 07065, Estados Unidos de América,
Representante / Apoderado(a) Especial: DARLISS MARCELA GORDON ARANA
Pais u Oficina, fecha y número de prioridad: Estados Unidos de América 4/8/2023 63/517,715
Datos de los inventores Nombre, Dirección, Ciudadanía: Kyle Thomas TARANTINO: 73 Beaver Dam Road, Killingworth, Connecticut 06419 (US)., ciudadano de ESTADOS UNIDOS DE AMÉRICA
Símbolo de clasificación (CIP): C07D 487/04 (2006.01) A61K 31/15 (2006.01) A61K 31/155 (2006.01) A61K 31/4402 (2006.01) A61K 31/495 (2006.01) A61K 31/496 (2006.01) A61P 35/00 (2006.01) C078 59/00 (2006.01) C07C 243/18 (2006.01) C07C291/02 (2006.01) C07D 233/90 (2006.01)
Resumen:
La invención proporciona compuestos de fluoroalcoxialquileno dihidroimidazo[5,1-d]tetrazinona y compuestos relacionados, composiciones farmacéuticas y su uso en el tratamiento del cáncer.

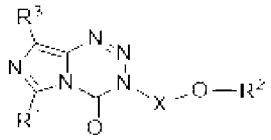

En virtud del Artículo 33 de la Ley No. 354 "Ley de Patentes de Invención, Modelos de Utilidad y Diseños Industriales", los interesados podrán presentar al Registro de la Propiedad Intelectual, OBSERVACIONES a la misma.

DIRECCIÓN GENERAL DE REGISTRO DE LA PROPIEDAD INTELECTUAL. Managua, Nicaragua, 23 de septiembre del año 2026. Registrador.

COMISIÓN NACIONAL DE REGISTRO Y CONTROL DE SUSTANCIAS TÓXICAS

Reg. 2026-0964 – M5378991 – Valor C$ 95.00

COMISION NACIONAL DE REGISTRO Y CONTROL DE SUSTANCIAS TOXICAS

EDICTO
COM-ED-101-09-2026

De acuerdo a lo establecido en la Ley No. 941. "Ley Creadora de la Comisión Nacional de Registro y Control de Sustancias Tóxicas" y en cumplimiento de los requisitos establecidos en la Ley No. 274 "Ley Básica Para la Regulación y Control de Plaguicidas, Sustancias Tóxicas, Peligrosas y Otras Similares" y Su Reglamento "Decreto 49-98":
Hace del conocimiento público que la empresa:
RAINBOW AGROSCIENCES (NICARAGUA), S.A.
Ha solicitado registro del producto con nombre comercial:
FINISH PRIME 20 SL.
Nombre Común: **GLUFOSINATE-P-AMMONIUM.**
Origen: **REPÚBLICA POPULAR CHINA**.
Clase: **HERBICIDA AGRÍCOLA.**
Por lo tanto, habiendo presentado todos los requisitos necesarios para tal fin, se le autoriza la publicación en cualquier medio escrito de circulación nacional.
Managua, a los veintiún días del mes septiembre del dos mil veintiséis. (f) Lic. Fátima del Socorro Ruiz Obando. Abogada y Notaria Pública Carné CSJ 23644, (f) Ing. Yelba de los A. López González. Secretaria Ejecutiva CNRCST. (f) María Auxiliadora Díaz Castillo Presidenta CNRCST

Reg. 2026-0965 – M46526106 – Valor C$ 95.00

COMISIÓN NACIONAL DE REGISTRO Y CONTROL DE SUSTANCIAS TÓXICAS

EDICTO
COM-ED-087-08-2026

De acuerdo a lo establecido en la Ley No. 941. "Ley Creadora de la Comisión Nacional de Registro y Control de Sustancias Tóxicas" y en cumplimiento de los requisitos establecidos en la Ley No. 274 "Ley Básica Para la Regulación y Control de Plaguicidas, Sustancias Tóxicas, Peligrosas y Otras Similares" y Su Reglamento "Decreto 49-98":
Hace del conocimiento público que la empresa:
RAINBOW AGROSCIENCES (NICARAGUA), S. A.
Ha solicitado registro del producto con nombre comercial:
ETILEX PLUS 60 WG.
Nombre Común: **ETHIPROLE + FLONICAMID.**
Origen: **REPÚBLICA POPULAR CHINA.**
Clase: **INSECTICIDA AGRÍCOLA**.
Por lo tanto, habiendo presentado todos los requisitos necesarios para tal fin, se le autoriza la publicación en cualquier medio escrito de circulación nacional. Managua, a los dieciocho días del mes de agosto del dos mil veintiséis. (f) Lic. Fátima del Socorro Ruiz Obando. Abogada y Notaria Pública Carné CSJ 23644, (f) Ing. Yelba de los A. López González. Secretaria Ejecutiva CNRCST. (f) María Auxiliadora Díaz Castillo Presidenta CNRCST

Reg. 2026-0966 – M46526106 – Valor C$ 95.00

COMISIÓN NACIONAL DE REGISTRO Y CONTROL DE SUSTANCIAS TÓXICAS

EDICTO
COM-ED-086-08-2026

De acuerdo a lo establecido en la Ley No. 941. "Ley Creadora de la Comisión Nacional de Registro y Control de Sustancias Tóxicas" y en cumplimiento de los requisitos establecidos en la Ley No. 274 "Ley Básica Para la Regulación y Control de Plaguicidas, Sustancias Tóxicas, Peligrosas y Otras Similares" y Su Reglamento "Decreto 49-98":
Hace del conocimiento público que la empresa:
RAINBOW AGROSCIENCES (NICARAGUA), S. A.
Ha solicitado registro del producto con nombre comercial:
ETILEX 20 SC.
Nombre Común: **ETHIPROLE.**
Origen: **REPUBLICA POPULAR CHINA.**
Clase: **INSECTICIDA AGRÍCOLA**.
Por lo tanto, habiendo presentado todos los requisitos necesarios para tal fin, se le autoriza la publicación en cualquier medio escrito de circulación nacional. Managua, a los dieciocho días del mes de agosto del dos mil veintiséis. (f) Lic. Fátima del Socorro Ruiz Obando. Abogada y Notaria Pública Carné CSJ 23644, (f) Ing. Yelba de los A. López González. Secretaria Ejecutiva CNRCST. (f) María Auxiliadora Díaz Castillo Presidenta CNRCST

Reg. 2026-0967 – M46526106 – Valor C$ 95.00

COMISION NACIONAL DE REGISTRO Y CONTROL DE SUSTANCIAS TOXICAS

EDICTO
COM-ED-085-08-2026

De acuerdo a lo establecido en la Ley No. 941. "Ley Creadora de la Comisión Nacional de Registro y Control de Sustancias Tóxicas" y en cumplimiento de los requisitos establecidos en la Ley No. 274 "Ley Básica Para la Regulación y Control de Plaguicidas, Sustancias Tóxicas, Peligrosas y Otras Similares" y Su Reglamento "Decreto 49-98":
Hace del conocimiento público que la empresa:
RAINBOW AGROSCIENCES (NICARAGUA), S. A.
Ha solicitado registro del producto con nombre comercial:
MEPEAK 60 WG.
Nombre Común: **METIRAM + PYRACLOSTROBIN.**
Origen: **REPUBLICA POPULAR CHINA.**
Clase: **FUNGICIDA AGRÍCOLA.**
Por lo tanto, habiendo presentado todos los requisitos necesarios para tal fin, se le autoriza la publicación en cualquier medio escrito de circulación nacional. Managua, a los dieciocho días del mes de agosto del dos mil veintiséis.

(f) Lic. Fátima del Socorro Ruiz Obando. Abogada y Notaria Pública Carné CSJ 23644, (f) Ing. Yelba de los A. López González. Secretaria Ejecutiva CNRCST. (f) María Auxiliadora Díaz Castillo Presidenta CNRCST

Reg. 2026-0968 – M46526106 – Valor C$ 95.00

COMISIÓN NACIONAL DE REGISTRO Y CONTROL DE SUSTANCIAS TÓXICAS

EDICTO
COM-ED-084-08-2026

De acuerdo a lo establecido en la Ley No. 941. "Ley Creadora de la Comisión Nacional de Registro y Control de Sustancias Tóxicas" y en cumplimiento de los requisitos establecidos en la Ley No. 274 "Ley Básica Para la Regulación y Control de Plaguicidas, Sustancias Tóxicas, Peligrosas y Otras Similares" y Su Reglamento "Decreto 49-98":
Hace del conocimiento público que la empresa:
RAINBOW AGROSCIENCES (NICARAGUA), S. A.
Ha solicitado registro del producto con nombre comercial:
CHOQUE 20 SC.
Nombre Común: **CYANTRANILIPROLE.**
Origen: **REPUBLICA POPULAR CHINA.**
Clase: **INSECTICIDA AGRÍCOLA.**
Por lo tanto, habiendo presentado todos los requisitos necesarios para tal fin, se le autoriza la publicación en cualquier medio escrito de circulación nacional. Managua, a los dieciocho días del mes de agosto del dos mil veintiséis. (f) Lic. Fátima del Socorro Ruiz Obando. Abogada y Notaria Pública Carné CSJ 23644, (f) Ing. Yelba de los A. López González. Secretaria Ejecutiva CNRCST. (f) María Auxiliadora Díaz Castillo Presidenta CNRCST

Reg. 2026-0971 – M46526106 – Valor C$ 95.00

COMISION NACIONAL DE REGISTRO Y CONTROL DE SUSTANCIAS TOXICA

EDICTO
COM-ED-100-09-2026

De acuerdo a lo establecido en la Ley No. 941. "Ley Creadora de la Comisión Nacional de Registro y Control de Sustancias Tóxicas" y en cumplimiento de los requisitos establecidos en la Ley No. 274 "Ley Básica Para la Regulación y Control de Plaguicidas, Sustancias Tóxicas, Peligrosas y Otras Similares" y Su Reglamento "Decreto 49-98":
Hace del conocimiento público que la empresa:
DANKEN PANAMA CORP.
Ha solicitado registro del producto con nombre comercial:
APUS 20 SC.
Nombre Común: **CHLORANTRANILIPROLE.**
Origen: **REPÚBLICA POPULAR CHINA.**
Clase: **INSECTICIDA AGRÍCOLA**.
Por lo tanto, habiendo presentado todos los requisitos necesarios para tal fin, se le autoriza la publicación en cualquier medio escrito de circulación nacional. Managua, a los diez días del mes septiembre del año dos mil veintiséis. (f) Lic. Fátima del Socorro Ruiz Obando. Abogada y Notaria Pública Carné CSJ 23644, (f) Ing. Yelba de los A. López González. Secretaria Ejecutiva CNRCST. (f) María Auxiliadora Díaz Castillo Presidenta CNRCST

UNIVERSIDADES

Reg. 2026-TP22102 - M. 38289587 - Valor C$ 95.00

CERTIFICACIÓN

La Suscrita Directora de Registro Académico de **URACCAN,** certifica que bajo el Número 121, Folio 121, Tomo LI del Libro de Registro de Títulos de Grado de la Universidad, que esta instancia lleva a su cargo, se inscribió el Título que dice: **UNIVERSIDAD DE LAS REGIONES AUTÓNOMAS DE LA COSTA CARIBE NICARAGÜENSE, POR CUANTO:**

BLANCA ILIANA ARCEDA RAMÍREZ, natural de Nicaragua, con documento de Identidad Nº 603-290586-0000Q ha aprobado en el mes de noviembre del año dos mil veinticinco, los estudios y requisitos académicos, conforme el Plan de Estudio de la carrera: Profesores de Educación Media con mención en Ciencias Naturales, **POR TANTO:** le extiende el Titulo de **Profesora de Educación Media con mención en Ciencias Naturales,** con las facultades y prerrogativas que legalmente le corresponden.

Dado en la ciudad de Puerto Cabezas, RACCN, República de Nicaragua, a los dieciséis días del mes de julio del año dos mil veintiséis. - La Rectora de la Universidad Ilenia Arllery García Peralta. - La Secretaria General Sesiah Lizani Davis Gram.

Es conforme. Puerto Cabezas, RACCN, República de Nicaragua, a los dieciséis días del mes de julio del año dos mil veintiséis. (f) MSc. Marcia Watler Reyes. Directora – Registro Académico. URACCAN.

Reg. 2026-TP22103 - M. 38340106 - Valor C$ 95.00

CERTIFICACIÓN

La Suscrita Directora de Registro Académico de **URACCAN,** certifica que bajo el Número 122, Folio 122, Tomo LI del Libro de Registro de Títulos de Grado de la Universidad, que esta instancia lleva a su cargo, se inscribió el Título que dice: **UNIVERSIDAD DE LAS REGIONES AUTÓNOMAS DE LA COSTA CARIBE NICARAGÜENSE, POR CUANTO:**

LEONEL DUARTE SEQUEIRA, natural de Nicaragua, con documento de Identidad Nº 619-140480-0000M ha aprobado en el mes de noviembre del año dos mil veinticinco, los estudios y requisitos académicos, conforme el Plan de Estudio de la carrera: Profesores de Educación Media con mención en Ciencias Naturales, **POR TANTO:** le extiende el Titulo de **Profesor de Educación Media con mención en Ciencias Naturales,** con las facultades y prerrogativas que legalmente le corresponden.

Dado en la ciudad de Puerto Cabezas, RACCN, República de Nicaragua, a los dieciséis días del mes de julio del año dos mil veintiséis. - La Rectora de la Universidad Ilenia Arllery García Peralta. - La Secretaria General Sesiah Lizani Davis Gram.

Es conforme. Puerto Cabezas, RACCN, República de Nicaragua, a los dieciséis días del mes de julio del año dos mil veintiséis. (f) MSc. Marcia Watler Reyes. Directora – Registro Académico. URACCAN.

Reg. 2026-TP22104 - M. 38287033 - Valor C$ 95.00

CERTIFICACIÓN

La Suscrita Directora de Registro Académico de **URACCAN,** certifica que bajo el Número 123, Folio 123, Tomo LI del Libro de Registro de Títulos de Grado de la Universidad, que esta instancia lleva a su cargo, se inscribió el Título que dice: **UNIVERSIDAD DE LAS REGIONES AUTÓNOMAS DE LA COSTA CARIBE NICARAGÜENSE, POR CUANTO:**

ISMAEL ANTONIO DÍAZ MURILLO, natural de Nicaragua, con documento de Identidad Nº 619-140291-0000P ha aprobado en el mes de noviembre del año dos mil veinticinco, los estudios y requisitos académicos, conforme el Plan de Estudio de la carrera: Profesores de Educación Media con mención en Ciencias Naturales, **POR TANTO:** le extiende el Titulo de **Profesor de Educación Media con mención en Ciencias Naturales,** con las facultades y prerrogativas que legalmente le corresponden.

Dado en la ciudad de Puerto Cabezas, RACCN, República de Nicaragua, a los dieciséis días del mes de julio del año dos mil veintiséis. - La Rectora de la Universidad Ilenia Arllery García Peralta. - La Secretaria General Sesiah Lizani Davis Gram.

Es conforme. Puerto Cabezas, RACCN, República de Nicaragua, a los dieciséis días del mes de julio del año dos mil veintiséis. (f) MSc. Marcia Watler Reyes. Directora – Registro Académico. URACCAN.

Reg. 2026-TP22105 - M. 38361058 - Valor C$ 95.00

CERTIFICACIÓN

La Suscrita Directora de Registro Académico de **URACCAN,** certifica que bajo el Número 124, Folio 124, Tomo LI del Libro de Registro de Títulos de Grado de la Universidad, que esta instancia lleva a su cargo, se inscribió el Título que dice: **UNIVERSIDAD DE LAS REGIONES AUTÓNOMAS DE LA COSTA CARIBE NICARAGÜENSE, POR CUANTO:**

LEONZA DEL SOCORRO GUTIÉRREZ GARCÍA, natural de Nicaragua, con documento de Identidad Nº 619-100979-0000R ha aprobado en el mes de noviembre del año dos mil veinticinco, los estudios y requisitos académicos, conforme el Plan de Estudio de la carrera: Profesores de Educación Media con mención en Ciencias Naturales, **POR TANTO:** le extiende el Titulo de **Profesora de Educación Media con mención en Ciencias Naturales,** con las facultades y prerrogativas que legalmente le corresponden.

Dado en la ciudad de Puerto Cabezas, RACCN, República de Nicaragua, a los dieciséis días del mes de julio del año dos mil veintiséis. - La Rectora de la Universidad Ilenia Arllery García Peralta. - La Secretaria General Sesiah Lizani Davis Gram.

Es conforme. Puerto Cabezas, RACCN, República de Nicaragua, a los dieciséis días del mes de julio del año dos mil veintiséis. (f) MSc. Marcia Watler Reyes. Directora – Registro Académico. URACCAN.

Reg. 2026-TP22106 - M. 38525044 - Valor C$ 95.00

CERTIFICACIÓN

La Suscrita Directora de Registro Académico de **URACCAN,** certifica que bajo el Número 125, Folio 125, Tomo LI del Libro de Registro de Títulos de Grado de la Universidad, que esta instancia lleva a su cargo, se inscribió el Título que dice: **UNIVERSIDAD DE LAS REGIONES AUTÓNOMAS DE LA COSTA CARIBE NICARAGÜENSE, POR CUANTO:**

ISAMAYER ANTONIO ESPINOZA MARTINEZ, natural de Nicaragua, con documento de Identidad Nº 601-160202-1002D ha aprobado en el mes de diciembre del año dos mil veintitrés, los estudios y requisitos académicos, conforme el Plan de Estudio de la carrera: Profesores de Educación Media con mención en Lengua y Literatura Hispánica, **POR TANTO:** le extiende el Titulo de **Profesor de Educación Media con mención en Lengua y Literatura Hispánica,** con las facultades y prerrogativas que legalmente le corresponden.

Dado en la ciudad de Puerto Cabezas, RACCN, República de Nicaragua, a los dieciséis días del mes de julio del año dos mil veintiséis. - La Rectora de la Universidad Ilenia Arllery García Peralta. - La Secretaria General Sesiah Lizani Davis Gram.

Es conforme. Puerto Cabezas, RACCN, República de Nicaragua, a los dieciséis días del mes de julio del año dos mil veintiséis. (f) MSc. Marcia Watler Reyes. Directora – Registro Académico. URACCAN.

Reg. 2026-TP22107 - M. 38290029 - Valor C$ 95.00

CERTIFICACIÓN

La Suscrita Directora de Registro Académico de **URACCAN,** certifica que bajo el Número 126, Folio 126, Tomo LI del Libro de Registro de Títulos de Grado de la Universidad, que esta instancia lleva a su cargo, se inscribió el Título que dice: **UNIVERSIDAD DE LAS REGIONES AUTÓNOMAS DE LA COSTA CARIBE NICARAGÜENSE, POR CUANTO:**

MARTHA ISABEL AGUILAR, natural de Nicaragua, con documento de Identidad Nº 604-181190-0002D ha aprobado en el mes de julio del año dos mil veinticinco, los estudios y requisitos académicos, conforme el Plan de Estudio de la carrera: Profesores de Educación Media con mención en Lengua y Literatura Hispánica, **POR TANTO:** le extiende el Titulo de **Profesora de Educación Media con mención en Lengua y Literatura Hispánica,** con las facultades y prerrogativas que legalmente le corresponden.

Dado en la ciudad de Puerto Cabezas, RACCN, República de Nicaragua, a los dieciséis días del mes de julio del año dos mil veintiséis. - La Rectora de la Universidad Ilenia Arllery García Peralta. - La Secretaria General Sesiah Lizani Davis Gram.

Es conforme. Puerto Cabezas, RACCN, República de Nicaragua, a los dieciséis días del mes de julio del año dos mil veintiséis. (f) MSc. Marcia Watler Reyes. Directora – Registro Académico. URACCAN.

Reg. 2026-TP22108 - M. 38290264 - Valor C$ 95.00

CERTIFICACIÓN

La Suscrita Directora de Registro Académico de **URACCAN,** certifica que bajo el Número 127, Folio 127, Tomo LI del Libro de Registro de Títulos de Grado de la Universidad, que esta instancia lleva a su cargo, se inscribió el Título que dice: **UNIVERSIDAD DE LAS REGIONES AUTÓNOMAS DE LA COSTA CARIBE NICARAGÜENSE, POR CUANTO:**

ROSA ESTHER GÓMEZ TRUJILLO, natural de Nicaragua, con documento de Identidad Nº 604-221091-0002A ha aprobado en el mes de julio del año dos mil veinticinco, los estudios y requisitos académicos, conforme el Plan de Estudio de la carrera: Profesores de Educación Media con mención en Lengua y Literatura Hispánica, **POR TANTO:** le extiende el Titulo de **Profesora de Educación Media con mención en Lengua y Literatura Hispánica,** con las facultades y prerrogativas que legalmente le corresponden.

Dado en la ciudad de Puerto Cabezas, RACCN, República de Nicaragua, a los dieciséis días del mes de julio del año dos mil veintiséis. - La Rectora de la Universidad Ilenia Arllery García Peralta. - La Secretaria General Sesiah Lizani Davis Gram.

Es conforme. Puerto Cabezas, RACCN, República de Nicaragua, a los dieciséis días del mes de julio del año dos mil veintiséis. (f) MSc. Marcia Watler Reyes. Directora – Registro Académico. URACCAN.

Reg. 2026-TP22109 - M. 38524594 - Valor C$ 95.00

CERTIFICACIÓN

La Suscrita Directora de Registro Académico de **URACCAN,** certifica que bajo el Número 128, Folio 128, Tomo LI del Libro de Registro de Títulos de Grado de la Universidad, que esta instancia lleva a su cargo, se inscribió el Título que dice: **UNIVERSIDAD DE LAS REGIONES AUTÓNOMAS DE LA COSTA CARIBE NICARAGÜENSE, POR CUANTO:**

LEYDIESQUI CELESTE GONZALEZ DORMOS, natural de Nicaragua, con documento de Identidad Nº 601-010802-1001J ha aprobado en el mes de julio del año dos mil veinticinco, los estudios y requisitos académicos, conforme el Plan de Estudio de la carrera: Profesores de Educación Media con mención en Lengua y Literatura Hispánica, **POR TANTO:** le extiende el Titulo de **Profesora de Educación Media con mención en Lengua y Literatura Hispánica,** con las facultades y prerrogativas que legalmente le corresponden.

Dado en la ciudad de Puerto Cabezas, RACCN, República de Nicaragua, a los dieciséis días del mes de julio del año dos mil veintiséis. - La Rectora de la Universidad Ilenia Arllery García Peralta. - La Secretaria General Sesiah Lizani Davis Gram.

Es conforme. Puerto Cabezas, RACCN, República de Nicaragua, a los dieciséis días del mes de julio del año dos mil veintiséis. (f) MSc. Marcia Watler Reyes. Directora – Registro Académico. URACCAN.

Reg. 2026-TP22110 - M. 38560229 - Valor C$ 95.00

CERTIFICACIÓN

La Suscrita Directora de Registro Académico de **URACCAN,** certifica que bajo el Número 129, Folio 129, Tomo LI del Libro de Registro de Títulos de Grado de la Universidad, que esta instancia lleva a su cargo, se

inscribió el Título que dice: **UNIVERSIDAD DE LAS REGIONES AUTÓNOMAS DE LA COSTA CARIBE NICARAGÜENSE, POR CUANTO:**

LIXANIA LIDIBETT CRISANTO LOPEZ, natural de Nicaragua, con documento de Identidad Nº 601-090500-1000R ha aprobado en el mes de julio del año dos mil veinticinco, los estudios y requisitos académicos, conforme el Plan de Estudio de la carrera: Profesores de Educación Media con mención en Lengua y Literatura Hispánica, **POR TANTO:** le extiende el Titulo de **Profesora de Educación Media con mención en Lengua y Literatura Hispánica,** con las facultades y prerrogativas que legalmente le corresponden.

Dado en la ciudad de Puerto Cabezas, RACCN, República de Nicaragua, a los dieciséis días del mes de julio del año dos mil veintiséis. - La Rectora de la Universidad Ilenia Arllery García Peralta. - La Secretaria General Sesiah Lizani Davis Gram.

Es conforme. Puerto Cabezas, RACCN, República de Nicaragua, a los dieciséis días del mes de julio del año dos mil veintiséis. (f) MSc. Marcia Watler Reyes. Directora – Registro Académico. URACCAN.

Reg. 2026-TP22111 - M. 37490865 - Valor C$ 95.00

CERTIFICACIÓN

La Suscrita Directora de Registro Académico de **URACCAN,** certifica que bajo el Número 130, Folio 130, Tomo LI del Libro de Registro de Títulos de Grado de la Universidad, que esta instancia lleva a su cargo, se inscribió el Título que dice: **UNIVERSIDAD DE LAS REGIONES AUTÓNOMAS DE LA COSTA CARIBE NICARAGÜENSE, POR CUANTO:**

DEXZAYANA LISBETH ANGULO FONSECA, natural de Nicaragua, con documento de Identidad Nº 603-130793-0004K ha aprobado en el mes de noviembre del año dos mil veinticinco, los estudios y requisitos académicos, conforme el Plan de Estudio de la carrera: Profesores de Educación Media con mención en Lengua y Literatura Hispánica, **POR TANTO:** le extiende el Titulo de **Profesora de Educación Media con mención en Lengua y Literatura Hispánica,** con las facultades y prerrogativas que legalmente le corresponden.

Dado en la ciudad de Puerto Cabezas, RACCN, República de Nicaragua, a los dieciséis días del mes de julio del año dos mil veintiséis. - La Rectora de la Universidad Ilenia Arllery García Peralta. - La Secretaria General Sesiah Lizani Davis Gram.

Es conforme. Puerto Cabezas, RACCN, República de Nicaragua, a los dieciséis días del mes de julio del año dos mil veintiséis. (f) MSc. Marcia Watler Reyes. Directora – Registro Académico. URACCAN.

Reg. 2026-TP22112 - M. 378885743 - Valor C$ 95.00

CERTIFICACIÓN

La Suscrita Directora de Registro Académico de **URACCAN,** certifica que bajo el Número 131, Folio 131, Tomo LI del Libro de Registro de Títulos de Grado de la Universidad, que esta instancia lleva a su cargo, se inscribió el Título que dice: **UNIVERSIDAD DE LAS REGIONES AUTÓNOMAS DE LA COSTA CARIBE NICARAGÜENSE, POR CUANTO:**

RUTH ELIZABETH PICADO OROZCO, natural de Nicaragua, con documento de Identidad Nº 616-050694-0003F ha aprobado en el mes de junio del año dos mil veintiséis, los estudios y requisitos académicos, conforme el Plan de Estudio de la carrera: Profesores de Educación Media con mención en Lengua y Literatura Hispánica, **POR TANTO:** le extiende el Titulo de **Profesora de Educación Media con mención en Lengua y Literatura Hispánica,** con las facultades y prerrogativas que legalmente le corresponden.

Dado en la ciudad de Puerto Cabezas, RACCN, República de Nicaragua, a los dieciséis días del mes de julio del año dos mil veintiséis. - La Rectora de la Universidad Ilenia Arllery García Peralta. - La Secretaria General Sesiah Lizani Davis Gram.

Es conforme. Puerto Cabezas, RACCN, República de Nicaragua, a los dieciséis días del mes de julio del año dos mil veintiséis. (f) MSc. Marcia Watler Reyes. Directora – Registro Académico. URACCAN.

Reg. 2026-TP22113 - M. 38522971 - Valor C$ 95.00

CERTIFICACIÓN

La Suscrita Directora de Registro Académico de **URACCAN,** certifica que bajo el Número 132, Folio 132, Tomo LI del Libro de Registro de Títulos de Grado de la Universidad, que esta instancia lleva a su cargo, se inscribió el Título que dice: **UNIVERSIDAD DE LAS REGIONES AUTÓNOMAS DE LA COSTA CARIBE NICARAGÜENSE, POR CUANTO:**

LEYLA JAMILETH AMADOR SUAZO, natural de Nicaragua, con documento de Identidad Nº 610-130305-1001S ha aprobado en el mes de junio del año dos mil veintiséis, los estudios y requisitos académicos, conforme el Plan de Estudio de la carrera: Técnico Superior en Enfermería Intercultural, **POR TANTO:** le extiende el Titulo de **Técnico Superior en Enfermería Intercultural,**

con las facultades y prerrogativas que legalmente le corresponden.

Dado en la ciudad de Puerto Cabezas, RACCN, República de Nicaragua, a los dieciséis días del mes de julio del año dos mil veintiséis. - La Rectora de la Universidad Ilenia Arllery García Peralta. - La Secretaria General Sesiah Lizani Davis Gram.

Es conforme. Puerto Cabezas, RACCN, República de Nicaragua, a los dieciséis días del mes de julio del año dos mil veintiséis. (f) MSc. Marcia Watler Reyes. Directora – Registro Académico. URACCAN.

Reg. 2026-TP22114 - M. 38545602 - Valor C$ 95.00

CERTIFICACIÓN

La Suscrita Directora de Registro Académico de **URACCAN,** certifica que bajo el Número 133, Folio 133, Tomo LI del Libro de Registro de Títulos de Grado de la Universidad, que esta instancia lleva a su cargo, se inscribió el Título que dice: **UNIVERSIDAD DE LAS REGIONES AUTÓNOMAS DE LA COSTA CARIBE NICARAGÜENSE, POR CUANTO:**

MAYQUELIN FLORES OCHOA, natural de Nicaragua, con documento de Identidad Nº 610-050903-1000Y ha aprobado en el mes de junio del año dos mil veintiséis, los estudios y requisitos académicos, conforme el Plan de Estudio de la carrera: Técnico Superior en Enfermería Intercultural, **POR TANTO:** le extiende el Titulo de **Técnico Superior en Enfermería Intercultural,** con las facultades y prerrogativas que legalmente le corresponden.

Dado en la ciudad de Puerto Cabezas, RACCN, República de Nicaragua, a los dieciséis días del mes de julio del año dos mil veintiséis. - La Rectora de la Universidad Ilenia Arllery García Peralta. - La Secretaria General Sesiah Lizani Davis Gram.

Es conforme. Puerto Cabezas, RACCN, República de Nicaragua, a los dieciséis días del mes de julio del año dos mil veintiséis. (f) MSc. Marcia Watler Reyes. Directora – Registro Académico. URACCAN.

Reg. 2026-TP22115 - M. 38041370 - Valor C$ 95.00

CERTIFICACIÓN

La Suscrita Directora de Registro Académico de **URACCAN,** certifica que bajo el Número 314, Folio 114, Tomo II del Libro de Registro de Títulos de Posgrado de la Universidad, que esta instancia lleva a su cargo, se inscribió el Título que dice: **UNIVERSIDAD DE LAS REGIONES AUTÓNOMAS DE LA COSTA CARIBE NICARAGÜENSE, POR CUANTO:**

SILGUIAN YAMILLETT GUTIÉRREZ MENDOZA, natural de Nicaragua, con documento de Identidad Nº 601-020387-0003G, ha aprobado en el mes de marzo del año dos mil veintiséis, los estudios y requisitos académicos, conforme el Plan de Estudio programa de posgrado académico: Doctorado en Estudios Interculturales, **POR TANTO:** le extiende el Titulo de **Doctora en Estudios Interculturales,** con las facultades y prerrogativas que legalmente le corresponden.

Dado en la ciudad de Puerto Cabezas, RACCN, República de Nicaragua, a los dos días del mes de junio del año dos mil veintiséis. - La Rectora de la Universidad Ilenia Arllery García Peralta. - La Secretaria General Sesiah Lizani Davis Gram.

Es conforme. Puerto Cabezas, RACCN, República de Nicaragua, a los dos días del mes de junio del año dos mil veintiséis.(f) MSc. Marcia Watler Reyes. Directora – Registro Académico. URACCAN.

Reg. 2026-TP21231 – M. 604658435 – Valor C$ 95.00

CERTIFICACIÓN

La suscrita Directora de Registro Académico de Keiser University Latin American Campus, certifica que en el tomo 002, folio 006, partida 005 del libro de Registro de Títulos de Graduados que esta Dirección lleva a su cargo, se inscribió el Titulo en inglés cuya traducción al español dice: **UNIVERSIDAD KEISER** El Consejo de Directores de la Universidad Keiser con la recomendación del claustro de profesores, **HA CONFERIDO A:**

MARIANGELES PIZZI ROMERO quien ha completado los requerimientos educacionales del programa, el título de **Licenciatura en Administración de Empresas con Concentración en Gerencia** Con todos los derechos, privilegios y honores que la ley le concede.

Extendido en Fort Lauderdale, Florida, Estados Unidos de América, 03 de mayo de 2026. Dr. Arthur Keiser Canciller, Gregg Wallick, Jefe Consejo de Directores; Sello de la Universidad, Peter Crocitto, Vice Canciller Ejecutivo, Dr. Terry Reid-Paul Vice Canciller de Asuntos Académicos (f) Msc. Vilma Elisa González Mairena, Directora de Registro Académico.

Reg. 2026-TP21232 – M. 38297001 – Valor C$ 95.00

CERTIFICACIÓN

La suscrita Directora de Registro Académico de Keiser University Latin American Campus, certifica que en el tomo 002, folio 009, partida 009 del libro de Registro de Títulos de Graduados que esta Dirección lleva a su

cargo, se inscribió el Titulo en inglés cuya traducción al español dice: **UNIVERSIDAD KEISER** El Consejo de Directores de la Universidad Keiser con la recomendación del claustro de profesores, **HA CONFERIDO A:**

ZARED KAZMIR VEGA ZAMORA quien ha completado los requerimientos educacionales del programa, el título de **Licenciatura en Gestión en Tecnología de Información** Con todos los derechos, privilegios y honores que la ley le concede.

Extendido en Fort Lauderdale, Florida, Estados Unidos de América, 03 de mayo de 2026. Dr. Arthur Keiser Canciller, Gregg Wallick, Jefe Consejo de Directores; Sello de la Universidad, Peter Crocitto, Vice Canciller Ejecutivo, Dr. Terry Reid-Paul Vice Canciller de Asuntos Académicos (f) Msc. Vilma Elisa González Mairena, Directora de Registro Académico.

Reg. 2026-TP21233 – M. 36979319 – Valor C$ 95.00

CERTIFICACIÓN

La suscrita Directora de Registro Académico de Keiser University Latin American Campus, certifica que en el tomo 002, folio 017, partida 017 del libro de Registro de Títulos de Graduados que esta Dirección lleva a su cargo, se inscribió el Titulo en inglés cuya traducción al español dice: **UNIVERSIDAD KEISER** El Consejo de Directores de la Universidad Keiser con la recomendación del claustro de profesores, **HA CONFERIDO A:**

VALERY NICOLLE TALAVERA SILVA quien ha completado los requerimientos educacionales del programa, el título de **Licenciatura en Marketing y Comunicación Integrado** Con todos los derechos, privilegios y honores que la ley le concede.

Extendido en Fort Lauderdale, Florida, Estados Unidos de América, 03 de mayo de 2026. Dr. Arthur Keiser Canciller, Gregg Wallick, Jefe Consejo de Directores; Sello de la Universidad, Peter Crocitto, Vice Canciller Ejecutivo, Dr. Terry Reid-Paul Vice Canciller de Asuntos Académicos (f) Msc. Vilma Elisa González Mairena, Directora de Registro Académico.

Reg. 2026-TP21234 – M. 604648138 – Valor C$ 95.00

CERTIFICACIÓN

La suscrita Directora de Registro Académico de Keiser University Latin American Campus, certifica que en el tomo 002, folio 003, partida 021 del libro de Registro de Títulos de Graduados que esta Dirección lleva a su cargo, se inscribió el Titulo en inglés cuya traducción al español dice: **UNIVERSIDAD KEISER** El Consejo de Directores de la Universidad Keiser con la recomendación del claustro de profesores, **HA CONFERIDO A:**

IRMA ISABELLA FLORES GUTIÉRREZ quien ha completado los requerimientos educacionales del programa, el título de **Licenciatura en Marketing y Comunicación Integrado** Con todos los derechos, privilegios y honores que la ley le concede.

Extendido en Fort Lauderdale, Florida, Estados Unidos de América, 03 de mayo de 2026. Dr. Arthur Keiser Canciller, Gregg Wallick, Jefe Consejo de Directores; Sello de la Universidad, Peter Crocitto, Vice Canciller Ejecutivo, Dr. Terry Reid-Paul Vice Canciller de Asuntos Académicos (f) Msc. Vilma Elisa González Mairena, Directora de Registro Académico.

Reg. 2026-TP21235 – M. 604486138 – Valor C$ 95.00

CERTIFICACIÓN

La suscrita Directora de Registro Académico de Keiser University Latin American Campus, certifica que en el tomo 002, folio 017, partida 001 del libro de Registro de Títulos de Graduados que esta Dirección lleva a su cargo, se inscribió el Titulo en inglés cuya traducción al español dice: **UNIVERSIDAD KEISER** El Consejo de Directores de la Universidad Keiser con la recomendación del claustro de profesores, **HA CONFERIDO A:**

FIORELA NAZARETH RIZO quien ha completado los requerimientos educacionales del programa, el título de **Licenciatura en Marketing y Comunicación Integrado** Con todos los derechos, privilegios y honores que la ley le concede.

Extendido en Fort Lauderdale, Florida, Estados Unidos de América, 03 de mayo de 2026. Dr. Arthur Keiser Canciller, Gregg Wallick, Jefe Consejo de Directores; Sello de la Universidad, Peter Crocitto, Vice Canciller Ejecutivo, Dr. Terry Reid-Paul Vice Canciller de Asuntos Académicos (f) Msc. Vilma Elisa González Mairena, Directora de Registro Académico.

Reg. 2026-TP21236 – M. 604483589 – Valor C$ 95.00

CERTIFICACIÓN

La suscrita Directora de Registro Académico de Keiser University Latin American Campus, certifica que en el tomo 002, folio 014, partida 017 del libro de Registro de Títulos de Graduados que esta Dirección lleva a su cargo, se inscribió el Titulo en inglés cuya traducción al español dice: **UNIVERSIDAD KEISER** El Consejo de Directores de la Universidad Keiser con la recomendación del claustro de profesores, **HA CONFERIDO A:**

JEREMY JOSÉ CASCO TÉLLEZ quien ha completado los requerimientos educacionales del programa, el título de **Licenciatura en Marketing y Comunicación Integrado** Con todos los derechos, privilegios y honores que la ley le concede.

Extendido en Fort Lauderdale, Florida, Estados Unidos de América, 03 de mayo de 2026. Dr. Arthur Keiser Canciller, Gregg Wallick, Jefe Consejo de Directores; Sello de la Universidad, Peter Crocitto, Vice Canciller Ejecutivo, Dr. Terry Reid-Paul Vice Canciller de Asuntos Académicos (f) Msc. Vilma Elisa González Mairena, Directora de Registro Académico.

Reg. 2026-TP21237 – M. 35816659 – Valor C$ 95.00

CERTIFICACIÓN

La suscrita Directora de Registro Académico de Keiser University Latin American Campus, certifica que en el tomo 002, folio 014, partida 021 del libro de Registro de Títulos de Graduados que esta Dirección lleva a su cargo, se inscribió el Titulo en inglés cuya traducción al español dice: **UNIVERSIDAD KEISER** El Consejo de Directores de la Universidad Keiser con la recomendación del claustro de profesores, **HA CONFERIDO A:**

SUSANA MARÍA CASTRILLO CASTILLO quien ha completado los requerimientos educacionales del programa, el título de **Licenciatura en Marketing y Comunicación Integrado** Con todos los derechos, privilegios y honores que la ley le concede.

Extendido en Fort Lauderdale, Florida, Estados Unidos de América, 03 de mayo de 2026. Dr. Arthur Keiser Canciller, Gregg Wallick, Jefe Consejo de Directores; Sello de la Universidad, Peter Crocitto, Vice Canciller Ejecutivo, Dr. Terry Reid-Paul Vice Canciller de Asuntos Académicos (f) Msc. Vilma Elisa González Mairena, Directora de Registro Académico.

Reg. 2026-TP21238 – M. 36036060 – Valor C$ 95.00

CERTIFICACIÓN

La suscrita Directora de Registro Académico de Keiser University Latin American Campus, certifica que en el tomo 002, folio 016, partida 009 del libro de Registro de Títulos de Graduados que esta Dirección lleva a su cargo, se inscribió el Titulo en inglés cuya traducción al español dice: **UNIVERSIDAD KEISER** El Consejo de Directores de la Universidad Keiser con la recomendación del claustro de profesores, **HA CONFERIDO A:**

MASSIEL ALEXANDRA MORALES PÉREZ quien ha completado los requerimientos educacionales del programa, el título de **Licenciatura en Marketing y Comunicación Integrado** Con todos los derechos, privilegios y honores que la ley le concede.

Extendido en Fort Lauderdale, Florida, Estados Unidos de América, 03 de mayo de 2026. Dr. Arthur Keiser Canciller, Gregg Wallick, Jefe Consejo de Directores; Sello de la Universidad, Peter Crocitto, Vice Canciller Ejecutivo, Dr. Terry Reid-Paul Vice Canciller de Asuntos Académicos (f) Msc. Vilma Elisa González Mairena, Directora de Registro Académico.

Reg. 2026-TP21239 – M. 26741947 – Valor C$ 95.00

CERTIFICACIÓN

La suscrita Directora de Registro Académico de Keiser University Latin American Campus, certifica que en el tomo 002, folio 021, partida 005 del libro de Registro de Títulos de Graduados que esta Dirección lleva a su cargo, se inscribió el Titulo en inglés cuya traducción al español dice: **UNIVERSIDAD KEISER** El Consejo de Directores de la Universidad Keiser con la recomendación del claustro de profesores, **HA CONFERIDO A:**

ZOE ADRIANA ALTAMIRANO JARQUÍN quien ha completado los requerimientos educacionales del programa, el título de **Licenciatura en Marketing y Comunicación Integrado** Con todos los derechos, privilegios y honores que la ley le concede.

Extendido en Fort Lauderdale, Florida, Estados Unidos de América, 05 de julio de 2026. Dr. Arthur Keiser Canciller, Gregg Wallick, Jefe Consejo de Directores; Sello de la Universidad, Peter Crocitto, Vice Canciller Ejecutivo, Dr. Terry Reid-Paul Vice Canciller de Asuntos Académicos (f) Msc. Vilma Elisa González Mairena, Directora de Registro Académico.

Reg. 2026-TP21240 – M. 37156962 – Valor C$ 95.00

CERTIFICACIÓN

La suscrita Directora de Registro Académico de Keiser University Latin American Campus, certifica que en el tomo 002, folio 014, partida 009 del libro de Registro de Títulos de Graduados que esta Dirección lleva a su cargo, se inscribió el Titulo en inglés cuya traducción al español dice: **UNIVERSIDAD KEISER** El Consejo de Directores de la Universidad Keiser con la recomendación del claustro de profesores, **HA CONFERIDO A:**

VALERIA ISABELA BERROTERAN quien ha completado los requerimientos educacionales del programa, el título de **Licenciatura en Marketing y Comunicación Integrado** Con todos los derechos, privilegios y honores que la ley le concede.

Extendido en Fort Lauderdale, Florida, Estados Unidos de América, 03 de mayo de 2026. Dr. Arthur Keiser Canciller, Gregg Wallick, Jefe Consejo de Directores; Sello de la Universidad, Peter Crocitto, Vice Canciller Ejecutivo, Dr. Terry Reid-Paul Vice Canciller de Asuntos Académicos (f) Msc. Vilma Elisa González Mairena, Directora de Registro Académico.

Reg. 2026-TP21241 – M. 37649584 – Valor C$ 95.00

CERTIFICACIÓN

La suscrita Directora de Registro Académico de Keiser University Latin American Campus, certifica que en el tomo 001, folio 175, partida 009 del libro de Registro de Títulos de Graduados que esta Dirección lleva a su cargo, se inscribió el Titulo en inglés cuya traducción al español dice: **UNIVERSIDAD KEISER** El Consejo de Directores de la Universidad Keiser con la recomendación del claustro de profesores, **HA CONFERIDO A:**

LORGIA DESIREE LARIOS RAMOS quien ha completado los requerimientos educacionales del programa, el título de **Maestría en Administración de Empresas** Con todos los derechos, privilegios y honores que la ley le concede.

Extendido en Fort Lauderdale, Florida, Estados Unidos de América, 04 de mayo de 2025. Dr. Arthur Keiser Canciller, Gregg Wallick, Jefe Consejo de Directores; Sello de la Universidad, Peter Crocitto, Vice Canciller Ejecutivo, Dr. Terry Reid-Paul Vice Canciller de Asuntos Académicos (f) Msc. Vilma Elisa González Mairena, Directora de Registro Académico, 03 de mayo de 2026.

Reg. 2026-TP21364 - M. 12502814 - Valor C$ 95.00

CERTIFICACIÓN

El suscrito Director de Registro Académico de la Universidad Nacional Autónoma de Nicaragua, León (UNAN-León), Certifica que con el Número **27**, Folio: **14**, Tomo: **I** del registro de títulos de la Dirección Sede San Carlos, Rio San Juan, se encuentra registrado el Título que dice: **LA UNIVERSIDAD NACIONAL AUTÓNOMA DE NICARAGUA, UNAN-LEÓN POR CUANTO:**

ANGEL EDUARDO CARMONA SEVILLA Natural de Nicaragua, con documento de identidad No. 122-131076-0001D ha aprobado en el mes de enero del año dos mil quince, los estudios y requisitos académicos, conforme el Plan de Estudio de la carrera de: Licenciatura en Ciencias de la Educación mención Ciencias Sociales **POR TANTO:** Le extiende el Título de **Licenciado en Ciencias de la Educación Mención Ciencias Sociales**, con las facultades y prerrogativas que legalmente le corresponden.

Dado en la ciudad de León República de Nicaragua, a los uno días del mes de julio del dos mil veintiséis. Ana Cecilia Chévez Rectora. Eneyda del Socorro Muñoz Cáceres Secretaria general. (f) Ronal José Canales Ruíz. Director de Registro Académico.

Reg. 2026-TP21365 - M. 11011683 - Valor C$ 95.00

CERTIFICACIÓN

El suscrito Director de Registro Académico de la Universidad Nacional Autónoma de Nicaragua, León (UNAN-León), Certifica que con el Número **16**, Folio: **8**, Tomo: **I** del registro de títulos de la Dirección CUR-Somotillo, se encuentra registrado el Título que dice: **LA UNIVERSIDAD NACIONAL AUTÓNOMA DE NICARAGUA, UNAN-LEÓN POR CUANTO:**

DAYRELIS SUJEY LÓPEZ ROMERO Natural de Nicaragua, con documento de identidad No. 088-151002-1001F ha aprobado en el mes de diciembre del año dos mil veintidós, los estudios y requisitos académicos, conforme el Plan de Estudio de la carrera de: Licenciatura en Ciencias de la Educación mención Ciencias Sociales **POR TANTO:** Le extiende el Título de **Profesora de Educación Media Mención Ciencias Sociales**, con las facultades y prerrogativas que legalmente le corresponden.

Dado en la ciudad de León República de Nicaragua, a los veintidós días del mes de junio del dos mil veintiséis. Ana Cecilia Chévez Rectora. Eneyda del Socorro Muñoz Cáceres Secretaria general. (f) Ronal José Canales Ruíz. Director de Registro Académico.

Reg. 2026-TP21366 - M. 2625019 - Valor C$ 95.00

CERTIFICACIÓN

El suscrito Director de Registro Académico de la Universidad Nacional Autónoma de Nicaragua, León (UNAN-León), Certifica que con el Número **17**, Folio: **9**, Tomo: **I** del registro de títulos de la Dirección CUR-Somotillo, se encuentra registrado el Título que dice: **LA UNIVERSIDAD NACIONAL AUTÓNOMA DE NICARAGUA, UNAN-LEÓN POR CUANTO:**

BERTHA JISSELL BETANCO QUINTERO Natural de Nicaragua, con documento de identidad No. 088-030497-0000L ha aprobado en el mes de diciembre del año dos mil dieciséis, los estudios y requisitos académicos, conforme el Plan de Estudio de la carrera de: Licenciatura en Ciencias de Enfermería **POR TANTO:** Le extiende el Título de **Técnica Superior en Enfermería Profesional**, con las facultades y prerrogativas que legalmente le corresponden.

Dado en la ciudad de León República de Nicaragua, a los veintidós días del mes de junio del dos mil veintiséis.

Ana Cecilia Chévez Rectora. Eneyda del Socorro Muñoz Cáceres Secretaria general. (f) Ronal José Canales Ruíz. Director de Registro Académico.

Reg. 2026-TP21367 - M. 25007673 - Valor C$ 95.00

CERTIFICACIÓN

El suscrito Director de Registro Académico de la Universidad Nacional Autónoma de Nicaragua, León (UNAN-León), Certifica que con el Número **18**, Folio: **9**, Tomo: **I** del registro de títulos de la Dirección CUR-Somotillo, se encuentra registrado el Título que dice: **LA UNIVERSIDAD NACIONAL AUTÓNOMA DE NICARAGUA, UNAN-LEÓN POR CUANTO:**

JOHANNA ALEXANDRA BENAVIDES GONZÁLEZ Natural de Nicaragua, con documento de identidad No. 081-211099-1002V ha aprobado en el mes de diciembre del año dos mil diecinueve, los estudios y requisitos académicos, conforme el Plan de Estudio de la carrera de: Licenciatura en Ciencias de Enfermería **POR TANTO:** Le extiende el Título de **Técnica Superior en Enfermería Profesional**, con las facultades y prerrogativas que legalmente le corresponden.

Dado en la ciudad de León República de Nicaragua, a los veintidós días del mes de junio del dos mil veintiséis. Ana Cecilia Chévez Rectora. Eneyda del Socorro Muñoz Cáceres Secretaria general. (f) Ronal José Canales Ruíz. Director de Registro Académico.

Reg. 2026-TP21368 - M. 25846453 - Valor C$ 95.00

CERTIFICACIÓN

El suscrito Director de Registro Académico de la Universidad Nacional Autónoma de Nicaragua, León (UNAN-León), Certifica que con el Número **201**, Folio: **101**, Tomo: **I** del registro de títulos de la Dirección CUR-Somotillo, se encuentra registrado el Título que dice: **LA UNIVERSIDAD NACIONAL AUTÓNOMA DE NICARAGUA, UNAN-LEÓN POR CUANTO:**

JOSIRIS BELÉN GUEVARA ESPINALES Natural de Nicaragua, con documento de identidad No. 088-210802-1000E ha aprobado en el mes de diciembre del año dos mil veinticinco, los estudios y requisitos académicos, conforme el Plan de Estudio de la carrera de: Licenciatura en Trabajo Social **POR TANTO:** Le extiende el Título de **Licenciada en Trabajo Social**, con las facultades y prerrogativas que legalmente le corresponden.

Dado en la ciudad de León República de Nicaragua, a los veintidós días del mes de junio del dos mil veintiséis. Ana Cecilia Chévez Rectora. Eneyda del Socorro Muñoz Cáceres Secretaria general. (f) Ronal José Canales Ruíz. Director de Registro Académico.

Reg. 2026-TP21369 - M. 22873711 - Valor C$ 95.00

CERTIFICACIÓN

El suscrito Director de Registro Académico de la Universidad Nacional Autónoma de Nicaragua, León (UNAN-León), Certifica que con el Número **202**, Folio: **101**, Tomo: **I** del registro de títulos de la Dirección CUR-Somotillo, se encuentra registrado el Título que dice: **LA UNIVERSIDAD NACIONAL AUTÓNOMA DE NICARAGUA, UNAN-LEÓN POR CUANTO:**

YESSICA SUJEY AGUIRRE CARCAMO Natural de Nicaragua, con documento de identidad No. 091-100991-0000T ha aprobado en el mes de noviembre del año dos mil veinticinco, los estudios y requisitos académicos, conforme el Plan de Estudio de la carrera de: Licenciatura en Ciencias de la Educación mención Lengua y Literatura **POR TANTO:** Le extiende el Título de **Licenciada en Ciencias de la Educación Mención Lengua y Literatura**, con las facultades y prerrogativas que legalmente le corresponden.

Dado en la ciudad de León República de Nicaragua, a los veintidós días del mes de junio del dos mil veintiséis. Ana Cecilia Chévez Rectora. Eneyda del Socorro Muñoz Cáceres Secretaria general. (f) Ronal José Canales Ruíz. Director de Registro Académico.

Reg. 2026-TP21370 - M. 22873944 - Valor C$ 95.00

CERTIFICACIÓN

El suscrito Director de Registro Académico de la Universidad Nacional Autónoma de Nicaragua, León (UNAN-León), Certifica que con el Número **203**, Folio: **102**, Tomo: **I** del registro de títulos de la Dirección CUR-Somotillo, se encuentra registrado el Título que dice: **LA UNIVERSIDAD NACIONAL AUTÓNOMA DE NICARAGUA, UNAN-LEÓN POR CUANTO:**

JOSELING KARELY AGUIRRE CARCAMO Natural de Nicaragua, con documento de identidad No. 091-271298-1000Y ha aprobado en el mes de noviembre del año dos mil veinticinco, los estudios y requisitos académicos, conforme el Plan de Estudio de la carrera de: Licenciatura en Ciencias de la Educación mención Lengua y Literatura **POR TANTO:** Le extiende el Título de **Licenciada en Ciencias de la Educación Mención Lengua y Literatura**, con las facultades y prerrogativas que legalmente le corresponden.

Dado en la ciudad de León República de Nicaragua, a los veintidós días del mes de junio del dos mil veintiséis.

Ana Cecilia Chévez Rectora. Eneyda del Socorro Muñoz Cáceres Secretaria general. (f) Ronal José Canales Ruíz. Director de Registro Académico.

Reg. 2026-TP21371 - M. 13269296 - Valor C$ 95.00

CERTIFICACIÓN

El suscrito Director de Registro Académico de la Universidad Nacional Autónoma de Nicaragua, León (UNAN-León), Certifica que con el Número **204**, Folio: **102**, Tomo: **I** del registro de títulos de la Dirección CUR-Somotillo, se encuentra registrado el Título que dice: **LA UNIVERSIDAD NACIONAL AUTÓNOMA DE NICARAGUA, UNAN-LEÓN POR CUANTO:**

KELING ANTONIA ZELAYA CADENAS Natural de Nicaragua, con documento de identidad No. 090-150901-1000N ha aprobado en el mes de mayo del año dos mil veinticuatro, los estudios y requisitos académicos, conforme el Plan de Estudio de la carrera de: Licenciatura en Medicina Veterinaria **POR TANTO:** Le extiende el Título de **Médico Veterinario**, con las facultades y prerrogativas que legalmente le corresponden.

Dado en la ciudad de León República de Nicaragua, a los veintidós días del mes de junio del dos mil veintiséis. Ana Cecilia Chévez Rectora. Eneyda del Socorro Muñoz Cáceres Secretaria general. (f) Ronal José Canales Ruíz. Director de Registro Académico.

Reg. 2026-TP21372 - M. 20813503 - Valor C$ 95.00

CERTIFICACIÓN

El suscrito Director de Registro Académico de la Universidad Nacional Autónoma de Nicaragua, León (UNAN-León), Certifica que con el Número **205**, Folio: **103**, Tomo: **I** del registro de títulos de la Dirección CUR-Somotillo, se encuentra registrado el Título que dice: **LA UNIVERSIDAD NACIONAL AUTÓNOMA DE NICARAGUA, UNAN-LEÓN POR CUANTO:**

KATTYS MILENA PINEDA MARTÍNEZ Natural de Nicaragua, con documento de identidad No. 088-090902-1000K ha aprobado en el mes de noviembre del año dos mil veinticinco, los estudios y requisitos académicos, conforme el Plan de Estudio de la carrera de: Licenciatura en Ciencias de Enfermería **POR TANTO:** Le extiende el Título de **Licenciada en Ciencias de Enfermería**, con las facultades y prerrogativas que legalmente le corresponden.

Dado en la ciudad de León República de Nicaragua, a los veintidós días del mes de junio del dos mil veintiséis. Ana Cecilia Chévez Rectora. Eneyda del Socorro Muñoz Cáceres Secretaria general. (f) Ronal José Canales Ruíz. Director de Registro Académico.

Reg. 2026-TP21373 - M. 22081643 - Valor C$ 95.00

CERTIFICACIÓN

El suscrito Director de Registro Académico de la Universidad Nacional Autónoma de Nicaragua, León (UNAN-León), Certifica que con el Número **206**, Folio: **103**, Tomo: **I** del registro de títulos de la Dirección CUR-Somotillo, se encuentra registrado el Título que dice: **LA UNIVERSIDAD NACIONAL AUTÓNOMA DE NICARAGUA, UNAN-LEÓN POR CUANTO:**

ANA MARÍA LÓPEZ VARELAS Natural de Nicaragua, con documento de identidad No. 091-131001-1000H ha aprobado en el mes de noviembre del año dos mil veinticinco, los estudios y requisitos académicos, conforme el Plan de Estudio de la carrera de: Licenciatura en Ciencias de Enfermería **POR TANTO:** Le extiende el Título de **Licenciada en Ciencias de Enfermería**, con las facultades y prerrogativas que legalmente le corresponden.

Dado en la ciudad de León República de Nicaragua, a los veintidós días del mes de junio del dos mil veintiséis. Ana Cecilia Chévez Rectora. Eneyda del Socorro Muñoz Cáceres Secretaria general. (f) Ronal José Canales Ruíz. Director de Registro Académico.

Reg. 2026-TP21374 - M. 15837947 - Valor C$ 95.00

CERTIFICACIÓN

El suscrito Director de Registro Académico de la Universidad Nacional Autónoma de Nicaragua, León (UNAN-León), Certifica que con el Número **207**, Folio: **104**, Tomo: **I** del registro de títulos de la Dirección CUR-Somotillo, se encuentra registrado el Título que dice: **LA UNIVERSIDAD NACIONAL AUTÓNOMA DE NICARAGUA, UNAN-LEÓN POR CUANTO:**

MAYKELI YARISA LÓPEZ ZEPEDA Natural de Nicaragua, con documento de identidad No. 090-261200-1000M ha aprobado en el mes de noviembre del año dos mil veinticinco, los estudios y requisitos académicos, conforme el Plan de Estudio de la carrera de: Licenciatura en Ciencias de Enfermería **POR TANTO:** Le extiende el Título de **Licenciada en Ciencias de Enfermería**, con las facultades y prerrogativas que legalmente le corresponden.

Dado en la ciudad de León República de Nicaragua, a los veintidós días del mes de junio del dos mil veintiséis. Ana Cecilia Chévez Rectora. Eneyda del Socorro Muñoz Cáceres Secretaria general. (f) Ronal José Canales Ruíz. Director de Registro Académico.

Reg. 2026-TP21375 - M. 25546965 - Valor C$ 95.00

CERTIFICACIÓN

El suscrito Director de Registro Académico de la Universidad Nacional Autónoma de Nicaragua, León (UNAN-León), Certifica que con el Número **208**, Folio: **104**, Tomo: **I** del registro de títulos de la Dirección CUR-Somotillo, se encuentra registrado el Título que dice: **LA UNIVERSIDAD NACIONAL AUTÓNOMA DE NICARAGUA, UNAN-LEÓN POR CUANTO:**

DELIA ELIZABETH ZEPEDA CASTILLO Natural de Nicaragua, con documento de identidad No. 089-171200-1000A ha aprobado en el mes de noviembre del año dos mil veinticinco, los estudios y requisitos académicos, conforme el Plan de Estudio de la carrera de: Licenciatura en Ciencias de Enfermería **POR TANTO:** Le extiende el Título de **Licenciada en Ciencias de Enfermería**, con las facultades y prerrogativas que legalmente le corresponden.

Dado en la ciudad de León República de Nicaragua, a los veintidós días del mes de junio del dos mil veintiséis. Ana Cecilia Chévez Rectora. Eneyda del Socorro Muñoz Cáceres Secretaria general. (f) Ronal José Canales Ruíz. Director de Registro Académico.

Reg. 2026-TP21376 - M. 15101464 - Valor C$ 95.00

CERTIFICACIÓN

El suscrito Director de Registro Académico de la Universidad Nacional Autónoma de Nicaragua, León (UNAN-León), Certifica que con el Número **209**, Folio: **105**, Tomo: **I** del registro de títulos de la Dirección CUR-Somotillo, se encuentra registrado el Título que dice: **LA UNIVERSIDAD NACIONAL AUTÓNOMA DE NICARAGUA, UNAN-LEÓN POR CUANTO:**

NAHOMELY STEFANIA MANZANO CAJINA Natural de Nicaragua, con documento de identidad No. 081-080502-1002M ha aprobado en el mes de octubre del año dos mil veinticinco, los estudios y requisitos académicos, conforme el Plan de Estudio de la carrera de: Licenciatura en Ciencias de Enfermería **POR TANTO:** Le extiende el Título de **Licenciada en Ciencias de Enfermería**, con las facultades y prerrogativas que legalmente le corresponden.

Dado en la ciudad de León República de Nicaragua, a los veintidós días del mes de junio del dos mil veintiséis. Ana Cecilia Chévez Rectora. Eneyda del Socorro Muñoz Cáceres Secretaria general. (f) Ronal José Canales Ruíz. Director de Registro Académico.

Reg. 2026-TP21377 - M. 23372295 - Valor C$ 95.00

CERTIFICACIÓN

El suscrito Director de Registro Académico de la Universidad Nacional Autónoma de Nicaragua, León (UNAN-León), Certifica que con el Número **210**, Folio: **105**, Tomo: **I** del registro de títulos de la Dirección CUR-Somotillo, se encuentra registrado el Título que dice: **LA UNIVERSIDAD NACIONAL AUTÓNOMA DE NICARAGUA, UNAN-LEÓN POR CUANTO:**

JOSELIN ALEJANDRA ZAMORA DOLMOS Natural de Nicaragua, con documento de identidad No. 081-110195-1003N ha aprobado en el mes de noviembre del año dos mil veinticinco, los estudios y requisitos académicos, conforme el Plan de Estudio de la carrera de: Licenciatura en Ciencias de Enfermería **POR TANTO:** Le extiende el Título de **Licenciada en Ciencias de Enfermería**, con las facultades y prerrogativas que legalmente le corresponden.

Dado en la ciudad de León República de Nicaragua, a los veintidós días del mes de junio del dos mil veintiséis. Ana Cecilia Chévez Rectora. Eneyda del Socorro Muñoz Cáceres Secretaria general. (f) Ronal José Canales Ruíz. Director de Registro Académico.

Reg. 2026-TP21378 - M. 16130078 - Valor C$ 95.00

CERTIFICACIÓN

El suscrito Director de Registro Académico de la Universidad Nacional Autónoma de Nicaragua, León (UNAN-León), Certifica que con el Número **211**, Folio: **106**, Tomo: **I** del registro de títulos de la Dirección CUR-Somotillo, se encuentra registrado el Título que dice: **LA UNIVERSIDAD NACIONAL AUTÓNOMA DE NICARAGUA, UNAN-LEÓN POR CUANTO:**

MARYURI DEL CARMEN CANALES Natural de Nicaragua, con documento de identidad No. 088-131102-1001H ha aprobado en el mes de noviembre del año dos mil veinticinco, los estudios y requisitos académicos, conforme el Plan de Estudio de la carrera de: Licenciatura en Lengua Inglesa **POR TANTO:** Le extiende el Título de **Licenciada en Lengua Inglesa**, con las facultades y prerrogativas que legalmente le corresponden.

Dado en la ciudad de León República de Nicaragua, a los veintidós días del mes de junio del dos mil veintiséis. Ana Cecilia Chévez Rectora. Eneyda del Socorro Muñoz Cáceres Secretaria general. (f) Ronal José Canales Ruíz. Director de Registro Académico.

Reg. 2026-TP21379 - M. 12025712 - Valor C$ 95.00

CERTIFICACIÓN

El suscrito Director de Registro Académico de la Universidad Nacional Autónoma de Nicaragua, León (UNAN-León), Certifica que con el Número **212**, Folio: **106**, Tomo: **I** del registro de títulos de la Dirección CUR-Somotillo, se encuentra registrado el Título que dice:

LA UNIVERSIDAD NACIONAL AUTÓNOMA DE NICARAGUA, UNAN-LEÓN POR CUANTO:

NAYELI SINAI PEREIRA CRUZ Natural de Nicaragua, con documento de identidad No. 088-200600-1000A ha aprobado en el mes de septiembre del año dos mil veinticinco, los estudios y requisitos académicos, conforme el Plan de Estudio de la carrera de: Licenciatura en Lengua Inglesa **POR TANTO:** Le extiende el Título de **Licenciada en Lengua Inglesa**, con las facultades y prerrogativas que legalmente le corresponden.

Dado en la ciudad de León República de Nicaragua, a los veintidós días del mes de junio del dos mil veintiséis. Ana Cecilia Chévez Rectora. Eneyda del Socorro Muñoz Cáceres Secretaria general. (f) Ronal José Canales Ruíz. Director de Registro Académico.

Reg. 2026-TP21380 - M. 13404777 - Valor C$ 95.00

CERTIFICACIÓN

El suscrito Director de Registro Académico de la Universidad Nacional Autónoma de Nicaragua, León (UNAN-León), Certifica que con el Número **213**, Folio: **107**, Tomo: **I** del registro de títulos de la Dirección CUR-Somotillo, se encuentra registrado el Título que dice: **LA UNIVERSIDAD NACIONAL AUTÓNOMA DE NICARAGUA, UNAN-LEÓN POR CUANTO:**

MAYKELING STEYLING VARELA QUINTERO Natural de Nicaragua, con documento de identidad No. 088-220100-1000W ha aprobado en el mes de octubre del año dos mil veinticinco, los estudios y requisitos académicos, conforme el Plan de Estudio de la carrera de: Licenciatura en Lengua Inglesa **POR TANTO:** Le extiende el Título de **Licenciada en Lengua Inglesa**, con las facultades y prerrogativas que legalmente le corresponden.

Dado en la ciudad de León República de Nicaragua, a los veintidós días del mes de junio del dos mil veintiséis. Ana Cecilia Chévez Rectora. Eneyda del Socorro Muñoz Cáceres Secretaria general. (f) Ronal José Canales Ruíz. Director de Registro Académico.

Reg. 2026-TP21381 - M. 14766293 - Valor C$ 95.00

CERTIFICACIÓN

El suscrito Director de Registro Académico de la Universidad Nacional Autónoma de Nicaragua, León (UNAN-León), Certifica que con el Número **214**, Folio: **107**, Tomo: **I** del registro de títulos de la Dirección CUR-Somotillo, se encuentra registrado el Título que dice: **LA UNIVERSIDAD NACIONAL AUTÓNOMA DE NICARAGUA, UNAN-LEÓN POR CUANTO:**

ANA LIA SERRANO MONDRAGÓN Natural de Nicaragua, con documento de identidad No. 081-301101-1000C ha aprobado en el mes de noviembre del año dos mil veinticinco, los estudios y requisitos académicos, conforme el Plan de Estudio de la carrera de: Licenciatura en Contaduría Pública y Finanzas **POR TANTO:** Le extiende el Título de **Licenciada en Contaduría Pública y Finanzas**, con las facultades y prerrogativas que legalmente le corresponden.

Dado en la ciudad de León República de Nicaragua, a los veintidós días del mes de junio del dos mil veintiséis. Ana Cecilia Chévez Rectora. Eneyda del Socorro Muñoz Cáceres Secretaria general. (f) Ronal José Canales Ruíz. Director de Registro Académico.

Reg. 2026-TP21382 - M. 10897735 - Valor C$ 95.00

CERTIFICACIÓN

El suscrito Director de Registro Académico de la Universidad Nacional Autónoma de Nicaragua, León (UNAN-León), Certifica que con el Número **215**, Folio: **108**, Tomo: **I** del registro de títulos de la Dirección CUR-Somotillo, se encuentra registrado el Título que dice: **LA UNIVERSIDAD NACIONAL AUTÓNOMA DE NICARAGUA, UNAN-LEÓN POR CUANTO:**

HAZZELL BEATRIZ VARELA FLETES Natural de Nicaragua, con documento de identidad No. 086-260189-0004E ha aprobado en el mes de octubre del año dos mil veinticinco, los estudios y requisitos académicos, conforme el Plan de Estudio de la carrera de: Licenciatura en Ciencias de la Educación mención Lengua y Literatura **POR TANTO:** Le extiende el Título de **Licenciada en Ciencias de la Educación Mención Lengua y Literatura**, con las facultades y prerrogativas que legalmente le corresponden.

Dado en la ciudad de León República de Nicaragua, a los veintidós días del mes de junio del dos mil veintiséis. Ana Cecilia Chévez Rectora. Eneyda del Socorro Muñoz Cáceres Secretaria general. (f) Ronal José Canales Ruíz. Director de Registro Académico.

Reg. 2026-TP21383 - M. 24446729 - Valor C$ 95.00

CERTIFICACIÓN

El suscrito Director de Registro Académico de la Universidad Nacional Autónoma de Nicaragua, León (UNAN-León), Certifica que con el Número **216**, Folio: **108**, Tomo: **I** del registro de títulos de la Dirección CUR-Somotillo, se encuentra registrado el Título que dice: **LA UNIVERSIDAD NACIONAL AUTÓNOMA DE NICARAGUA, UNAN-LEÓN POR CUANTO:**

HASSEL KARELY MORALES MARTINEZ Natural de Nicaragua, con documento de identidad No. 089-040801-1000Q ha aprobado en el mes de febrero del año dos mil veinticinco, los estudios y requisitos académicos, conforme el Plan de Estudio de la carrera de: Licenciatura en Ciencias de la Educación mención Lengua y Literatura **POR TANTO:** Le extiende el Título de **Licenciada en Ciencias de la Educación Mención Lengua y Literatura**, con las facultades y prerrogativas que legalmente le corresponden.

Dado en la ciudad de León República de Nicaragua, a los veintidós días del mes de junio del dos mil veintiséis. Ana Cecilia Chévez Rectora. Eneyda del Socorro Muñoz Cáceres Secretaria general. (f) Ronal José Canales Ruíz. Director de Registro Académico.

Reg. 2026-TP21384 - M. 33605830 - Valor C$ 95.00

CERTIFICACIÓN

El suscrito Director de Registro Académico de la Universidad Nacional Autónoma de Nicaragua, León (UNAN-León), Certifica que con el Número **181**, Folio: **91**, Tomo: **I** del registro de títulos de la Dirección Ciencias Jurídicas y Sociales, se encuentra registrado el Título que dice: **LA UNIVERSIDAD NACIONAL AUTÓNOMA DE NICARAGUA, UNAN-LEÓN POR CUANTO:**

JUAN JOSÉ PALMA NOVOA Natural de Nicaragua, con documento de identidad No. 201-050801-1010S ha aprobado en el mes de mayo del año dos mil veintiséis, los estudios y requisitos académicos, conforme el Plan de Estudio de la carrera de: Licenciatura en Administración y Políticas Públicas **POR TANTO:** Le extiende el Título de **Licenciado en Administración y Políticas Públicas con Mención en Integración Regional**, con las facultades y prerrogativas que legalmente le corresponden.

Dado en la ciudad de León República de Nicaragua, a los veintitrés días del mes de junio del dos mil veintiséis. Ana Cecilia Chévez Rectora. Eneyda del Socorro Muñoz Cáceres Secretaria general. (f) Ronal José Canales Ruíz. Director de Registro Académico.

Reg. 2026-TP21385 - M. 30779785 - Valor C$ 95.00

CERTIFICACIÓN

El suscrito Director de Registro Académico de la Universidad Nacional Autónoma de Nicaragua, León (UNAN-León), Certifica que con el Número **182**, Folio: **91**, Tomo: **I** del registro de títulos de la Dirección Ciencias Jurídicas y Sociales, se encuentra registrado el Título que dice: **LA UNIVERSIDAD NACIONAL AUTÓNOMA DE NICARAGUA, UNAN-LEÓN POR CUANTO:**

ISMARA RODRÍGUEZ Natural de Nicaragua, con documento de identidad No. 082-010500-1000X ha aprobado en el mes de abril del año dos mil veintiséis, los estudios y requisitos académicos, conforme el Plan de Estudio de la carrera de: Licenciatura en Derecho **POR TANTO:** Le extiende el Título de **Licenciada en Derecho**, con las facultades y prerrogativas que legalmente le corresponden.

Dado en la ciudad de León República de Nicaragua, a los veintitrés días del mes de junio del dos mil veintiséis. Ana Cecilia Chévez Rectora. Eneyda del Socorro Muñoz Cáceres Secretaria general. (f) Ronal José Canales Ruíz. Director de Registro Académico.

Reg. 2026-TP21386 - M. 33470154 - Valor C$ 95.00

CERTIFICACIÓN

El suscrito Director de Registro Académico de la Universidad Nacional Autónoma de Nicaragua, León (UNAN-León), Certifica que con el Número **183**, Folio: **92**, Tomo: **I** del registro de títulos de la Dirección Ciencias Jurídicas y Sociales, se encuentra registrado el Título que dice: **LA UNIVERSIDAD NACIONAL AUTÓNOMA DE NICARAGUA, UNAN-LEÓN POR CUANTO:**

JUAN CARLOS PONCE ESPINOZA Natural de Costa Rica, con documento de identidad No. 888-210599-1002X ha aprobado en el mes de mayo del año dos mil veintiséis, los estudios y requisitos académicos, conforme el Plan de Estudio de la carrera de: Licenciatura en Derecho **POR TANTO:** Le extiende el Título de **Licenciado en Derecho**, con las facultades y prerrogativas que legalmente le corresponden.

Dado en la ciudad de León República de Nicaragua, a los veintitrés días del mes de junio del dos mil veintiséis. Ana Cecilia Chévez Rectora. Eneyda del Socorro Muñoz Cáceres Secretaria general. (f) Ronal José Canales Ruíz. Director de Registro Académico.

Reg. 2026-TP21387 - M. 31830031 - Valor C$ 95.00

CERTIFICACIÓN

El suscrito Director de Registro Académico de la Universidad Nacional Autónoma de Nicaragua, León (UNAN-León), Certifica que con el Número **184**, Folio: **92**, Tomo: **I** del registro de títulos de la Dirección Ciencias Jurídicas y Sociales, se encuentra registrado el Título que dice: **LA UNIVERSIDAD NACIONAL AUTÓNOMA DE NICARAGUA, UNAN-LEÓN POR CUANTO:**

JAIR DE JESÚS TORRES PALACIOS Natural de Nicaragua, con documento de identidad No. 281-080300-1007T ha aprobado en el mes de mayo del año dos mil

veintiséis, los estudios y requisitos académicos, conforme el Plan de Estudio de la carrera de: Licenciatura en Derecho **POR TANTO:** Le extiende el Título de **Licenciado en Derecho**, con las facultades y prerrogativas que legalmente le corresponden.

Dado en la ciudad de León República de Nicaragua, a los veintitrés días del mes de junio del dos mil veintiséis. Ana Cecilia Chévez Rectora. Eneyda del Socorro Muñoz Cáceres Secretaria general. (f) Ronal José Canales Ruíz. Director de Registro Académico.

Reg. 2026-TP21388 - M. 96690248 - Valor C$ 95.00

CERTIFICACIÓN

El suscrito Director de Registro Académico de la Universidad Nacional Autónoma de Nicaragua, León (UNAN-León), Certifica que con el Número **185**, Folio: **93**, Tomo: **I** del registro de títulos de la Dirección Ciencias Jurídicas y Sociales, se encuentra registrado el Título que dice: **LA UNIVERSIDAD NACIONAL AUTÓNOMA DE NICARAGUA, UNAN-LEÓN POR CUANTO:**

MARIO MOISÉS CALVO REYES Natural de Nicaragua, con documento de identidad No. 290-040882-0001K ha aprobado en el mes de marzo del año dos mil veintitrés, los estudios y requisitos académicos, conforme el Plan de Estudio de la carrera de: Licenciatura en Derecho **POR TANTO:** Le extiende el Título de **Licenciado en Derecho**, con las facultades y prerrogativas que legalmente le corresponden.

Dado en la ciudad de León República de Nicaragua, a los veintitrés días del mes de junio del dos mil veintiséis. Ana Cecilia Chévez Rectora. Eneyda del Socorro Muñoz Cáceres Secretaria general. (f) Ronal José Canales Ruíz. Director de Registro Académico.

Reg. 2026-TP21389 - M. 35780784 - Valor C$ 95.00

CERTIFICACIÓN

El suscrito Director de Registro Académico de la Universidad Nacional Autónoma de Nicaragua, León (UNAN-León), Certifica que con el Número **186**, Folio: **93**, Tomo: **I** del registro de títulos de la Dirección Ciencias Jurídicas y Sociales, se encuentra registrado el Título que dice: **LA UNIVERSIDAD NACIONAL AUTÓNOMA DE NICARAGUA, UNAN-LEÓN POR CUANTO:**

STUARD SMITH GARCÍA DARCE Natural de Nicaragua, con documento de identidad No. 281-040603-1017Y ha aprobado en el mes de junio del año dos mil veintiséis, los estudios y requisitos académicos, conforme el Plan de Estudio de la carrera de: Licenciatura en Administración y Políticas Públicas **POR TANTO:** Le extiende el Título de **Licenciado en Administración y Políticas Públicas con Mención en Integración Regional**, con las facultades y prerrogativas que legalmente le corresponden.

Dado en la ciudad de León República de Nicaragua, a los veintitrés días del mes de junio del dos mil veintiséis. Ana Cecilia Chévez Rectora. Eneyda del Socorro Muñoz Cáceres Secretaria general. (f) Ronal José Canales Ruíz. Director de Registro Académico.

Reg. 2026-TP21390 - M. 34982475 - Valor C$ 95.00

CERTIFICACIÓN

El suscrito Director de Registro Académico de la Universidad Nacional Autónoma de Nicaragua, León (UNAN-León), Certifica que con el Número **196**, Folio: **98**, Tomo: **I** del registro de títulos de la Dirección Ciencias Jurídicas y Sociales, se encuentra registrado el Título que dice: **LA UNIVERSIDAD NACIONAL AUTÓNOMA DE NICARAGUA, UNAN-LEÓN POR CUANTO:**

LUIS ANTONIO NARVÁEZ MEDINA Natural de Nicaragua, con documento de identidad No. 001-060402-1024J ha aprobado en el mes de febrero del año dos mil veinticinco, los estudios y requisitos académicos, conforme el Plan de Estudio de la carrera de: Licenciatura en Derecho **POR TANTO:** Le extiende el Título de **Licenciado en Derecho**, con las facultades y prerrogativas que legalmente le corresponden.

Dado en la ciudad de León República de Nicaragua, a los veintitrés días del mes de junio del dos mil veintiséis. Ana Cecilia Chévez Rectora. Eneyda del Socorro Muñoz Cáceres Secretaria general. (f) Ronal José Canales Ruíz. Director de Registro Académico.

Reg. 2026-TP21391 - M. 31358579 - Valor C$ 95.00

CERTIFICACIÓN

El suscrito Director de Registro Académico de la Universidad Nacional Autónoma de Nicaragua, León (UNAN-León), Certifica que con el Número **12**, Folio: **6**, Tomo: **I** del registro de títulos de la Dirección Ciencias Económicas y Empresariales, se encuentra registrado el Título que dice: **LA UNIVERSIDAD NACIONAL AUTÓNOMA DE NICARAGUA, UNAN-LEÓN POR CUANTO:**

HILMARA CARELIS CALDERÓN MORALES Natural de Nicaragua, con documento de identidad No. 616-010703-1003K ha aprobado en el mes de diciembre del año dos mil veinticuatro, los estudios y requisitos académicos, conforme el Plan de Estudio de la carrera de: Técnico Superior en Comercio Internacional **POR TANTO:** Le extiende el Título de **Técnica Superior en Comercio**

Internacional, con las facultades y prerrogativas que legalmente le corresponden.

Dado en la ciudad de León República de Nicaragua, a los veinticuatro días del mes de junio del dos mil veintiséis. Ana Cecilia Chévez Rectora. Eneyda del Socorro Muñoz Cáceres Secretaria general. (f) Ronal José Canales Ruíz. Director de Registro Académico.

Reg. 2026-TP21392 - M. 35379902 - Valor C$ 95.00

CERTIFICACIÓN

El suscrito Director de Registro Académico de la Universidad Nacional Autónoma de Nicaragua, León (UNAN-León), Certifica que con el Número **13**, Folio: **7**, Tomo: **I** del registro de títulos de la Dirección Ciencias Económicas y Empresariales, se encuentra registrado el Título que dice: **LA UNIVERSIDAD NACIONAL AUTÓNOMA DE NICARAGUA, UNAN-LEÓN POR CUANTO:**

EDDYS ALBERTO GARCIA MARTINEZ Natural de Nicaragua, con documento de identidad No. 526-080901-1001G ha aprobado en el mes de diciembre del año dos mil veinticinco, los estudios y requisitos académicos, conforme el Plan de Estudio de la carrera de: Técnico Superior en Comercio Internacional **POR TANTO:** Le extiende el Título de **Técnico Superior en Comercio Internacional**, con las facultades y prerrogativas que legalmente le corresponden.

Dado en la ciudad de León República de Nicaragua, a los veinticuatro días del mes de junio del dos mil veintiséis. Ana Cecilia Chévez Rectora. Eneyda del Socorro Muñoz Cáceres Secretaria general. (f) Ronal José Canales Ruíz. Director de Registro Académico.

Reg. 2026-TP21393 - M. 33986861 - Valor C$ 95.00

CERTIFICACIÓN

El suscrito Director de Registro Académico de la Universidad Nacional Autónoma de Nicaragua, León (UNAN-León), Certifica que con el Número **173**, Folio: **87**, Tomo: **I** del registro de títulos de la Dirección Ciencias Económicas y Empresariales, se encuentra registrado el Título que dice: **LA UNIVERSIDAD NACIONAL AUTÓNOMA DE NICARAGUA, UNAN-LEÓN POR CUANTO:**

YOSELING RAQUEL SALGADO MENDOZA Natural de Nicaragua, con documento de identidad No. 281-171199-1011G ha aprobado en el mes de agosto del año dos mil veinticinco, los estudios y requisitos académicos, conforme el Plan de Estudio de la carrera de: Licenciatura en Gestión de Empresas Turísticas **POR TANTO:** Le extiende el Título de **Licenciada en Gestión de Empresas Turísticas**, con las facultades y prerrogativas que legalmente le corresponden.

Dado en la ciudad de León República de Nicaragua, a los veinticuatro días del mes de junio del dos mil veintiséis. Ana Cecilia Chévez Rectora. Eneyda del Socorro Muñoz Cáceres Secretaria general. (f) Ronal José Canales Ruíz. Director de Registro Académico.

Reg. 2026-TP21394 - M. 4536108 - Valor C$ 95.00

CERTIFICACIÓN

El suscrito Director de Registro Académico de la Universidad Nacional Autónoma de Nicaragua, León (UNAN-León), Certifica que con el Número **174**, Folio: **87**, Tomo: **I** del registro de títulos de la Dirección Ciencias Económicas y Empresariales, se encuentra registrado el Título que dice: **LA UNIVERSIDAD NACIONAL AUTÓNOMA DE NICARAGUA, UNAN-LEÓN POR CUANTO:**

MARÍA EVELING POZO GARCÍA Natural de Nicaragua, con documento de identidad No. 291-220701-1000L ha aprobado en el mes de agosto del año dos mil veinticinco, los estudios y requisitos académicos, conforme el Plan de Estudio de la carrera de: Licenciatura en Gestión de Empresas Turísticas **POR TANTO:** Le extiende el Título de **Licenciada en Gestión de Empresas Turísticas**, con las facultades y prerrogativas que legalmente le corresponden.

Dado en la ciudad de León República de Nicaragua, a los veinticuatro días del mes de junio del dos mil veintiséis. Ana Cecilia Chévez Rectora. Eneyda del Socorro Muñoz Cáceres Secretaria general. (f) Ronal José Canales Ruíz. Director de Registro Académico.

Reg. 2026-TP21395 - M. 34541052 - Valor C$ 95.00

CERTIFICACIÓN

El suscrito Director de Registro Académico de la Universidad Nacional Autónoma de Nicaragua, León (UNAN-León), Certifica que con el Número **175**, Folio: **88**, Tomo: **I** del registro de títulos de la Dirección Ciencias Económicas y Empresariales, se encuentra registrado el Título que dice: **LA UNIVERSIDAD NACIONAL AUTÓNOMA DE NICARAGUA, UNAN-LEÓN POR CUANTO:**

MELISA YISSEL MEJÍA OSEJO Natural de Nicaragua, con documento de identidad No. 281-310899-1004K ha aprobado en el mes de septiembre del año dos mil veinticinco, los estudios y requisitos académicos, conforme el Plan de Estudio de la carrera de: Licenciatura en Economía **POR TANTO:** Le extiende el Título

de **Licenciada en Economía**, con las facultades y prerrogativas que legalmente le corresponden.

Dado en la ciudad de León República de Nicaragua, a los veinticuatro días del mes de junio del dos mil veintiséis. Ana Cecilia Chévez Rectora. Eneyda del Socorro Muñoz Cáceres Secretaria general. (f) Ronal José Canales Ruíz. Director de Registro Académico.

Reg. 2026-TP21396 - M. 34194325 - Valor C$ 95.00

CERTIFICACIÓN

El suscrito Director de Registro Académico de la Universidad Nacional Autónoma de Nicaragua, León (UNAN-León), Certifica que con el Número **176**, Folio: **88**, Tomo: **I** del registro de títulos de la Dirección Ciencias Económicas y Empresariales, se encuentra registrado el Título que dice: **LA UNIVERSIDAD NACIONAL AUTÓNOMA DE NICARAGUA, UNAN-LEÓN POR CUANTO:**

MILYER ALIOSKAR CENTENO LÓPEZ Natural de Nicaragua, con documento de identidad No. 441-160302-1001B ha aprobado en el mes de febrero del año dos mil veinticinco, los estudios y requisitos académicos, conforme el Plan de Estudio de la carrera de: Licenciatura en Economía **POR TANTO:** Le extiende el Título de **Licenciada en Economía**, con las facultades y prerrogativas que legalmente le corresponden.

Dado en la ciudad de León República de Nicaragua, a los veinticuatro días del mes de junio del dos mil veintiséis. Ana Cecilia Chévez Rectora. Eneyda del Socorro Muñoz Cáceres Secretaria general. (f) Ronal José Canales Ruíz. Director de Registro Académico.

Reg. 2026-TP21397 - M. 7845824 - Valor C$ 95.00

CERTIFICACIÓN

El suscrito Director de Registro Académico de la Universidad Nacional Autónoma de Nicaragua, León (UNAN-León), Certifica que con el Número **177**, Folio: **89**, Tomo: **I** del registro de títulos de la Dirección Ciencias Económicas y Empresariales, se encuentra registrado el Título que dice: **LA UNIVERSIDAD NACIONAL AUTÓNOMA DE NICARAGUA, UNAN-LEÓN POR CUANTO:**

CARMELO FRANCISCO QUINTERO GUTIERREZ Natural de Nicaragua, con documento de identidad No. 288-040795-0000W ha aprobado en el mes de noviembre del año dos mil veinticinco, los estudios y requisitos académicos, conforme el Plan de Estudio de la carrera de: Licenciatura en Economía **POR TANTO:** Le extiende el Título de **Licenciado en Economía**, con las facultades y prerrogativas que legalmente le corresponden.

Dado en la ciudad de León República de Nicaragua, a los veinticuatro días del mes de junio del dos mil veintiséis. Ana Cecilia Chévez Rectora. Eneyda del Socorro Muñoz Cáceres Secretaria general. (f) Ronal José Canales Ruíz. Director de Registro Académico.

Reg. 2026-TP21398 - M. 16908585 - Valor C$ 95.00

CERTIFICACIÓN

El suscrito Director de Registro Académico de la Universidad Nacional Autónoma de Nicaragua, León (UNAN-León), Certifica que con el Número **178**, Folio: **89**, Tomo: **I** del registro de títulos de la Dirección Ciencias Económicas y Empresariales, se encuentra registrado el Título que dice: **LA UNIVERSIDAD NACIONAL AUTÓNOMA DE NICARAGUA, UNAN-LEÓN POR CUANTO:**

MARBELLY DEL CARMEN ALVARADO Natural de Nicaragua, con documento de identidad No. 081-160799-1014D ha aprobado en el mes de diciembre del año dos mil veinticinco, los estudios y requisitos académicos, conforme el Plan de Estudio de la carrera de: Licenciatura en Mercadotecnia **POR TANTO:** Le extiende el Título de **Licenciada en Mercadotecnia**, con las facultades y prerrogativas que legalmente le corresponden.

Dado en la ciudad de León República de Nicaragua, a los veinticuatro días del mes de junio del dos mil veintiséis. Ana Cecilia Chévez Rectora. Eneyda del Socorro Muñoz Cáceres Secretaria general. (f) Ronal José Canales Ruíz. Director de Registro Académico.

Reg. 2026-TP21399 - M. 34137507 - Valor C$ 95.00

CERTIFICACIÓN

El suscrito Director de Registro Académico de la Universidad Nacional Autónoma de Nicaragua, León (UNAN-León), Certifica que con el Número **33**, Folio: **17**, Tomo: **I** del registro de títulos de la Dirección Ciencias Económicas y Empresariales, se encuentra registrado el Título que dice: **LA UNIVERSIDAD NACIONAL AUTÓNOMA DE NICARAGUA, UNAN-LEÓN POR CUANTO:**

KARINA GUADALUPE TAPIA DÁVILA Natural de Nicaragua, con documento de identidad No. 081-091001-1002C ha aprobado en el mes de noviembre del año dos mil veinticinco, los estudios y requisitos académicos, conforme el Plan de Estudio de la carrera de: Licenciatura en Administración de Empresas **POR TANTO:** Le extiende el Título de **Licenciada en Administración de Empresas**,

con las facultades y prerrogativas que legalmente le corresponden.

Dado en la ciudad de León República de Nicaragua, a los veinticuatro días del mes de junio del dos mil veintiséis. Ana Cecilia Chévez Rectora. Eneyda del Socorro Muñoz Cáceres Secretaria general. (f) Ronal José Canales Ruíz. Director de Registro Académico.

Reg. 2026-TP21400 - M. 35197469 - Valor C$ 95.00

CERTIFICACIÓN

El suscrito Director de Registro Académico de la Universidad Nacional Autónoma de Nicaragua, León (UNAN-León), Certifica que con el Número **179**, Folio: **90**, Tomo: **I** del registro de títulos de la Dirección Ciencias Económicas y Empresariales, se encuentra registrado el Título que dice: **LA UNIVERSIDAD NACIONAL AUTÓNOMA DE NICARAGUA, UNAN-LEÓN POR CUANTO:**

BELÉN DEL ROSARIO MACKLIN PEREIRA Natural de Nicaragua, con documento de identidad No. 281-191196-1007X ha aprobado en el mes de octubre del año dos mil veinticinco, los estudios y requisitos académicos, conforme el Plan de Estudio de la carrera de: Licenciatura en Administración de Empresas **POR TANTO:** Le extiende el Título de **Licenciada en Administración de Empresas**, con las facultades y prerrogativas que legalmente le corresponden.

Dado en la ciudad de León República de Nicaragua, a los veinticuatro días del mes de junio del dos mil veintiséis. Ana Cecilia Chévez Rectora. Eneyda del Socorro Muñoz Cáceres Secretaria general. (f) Ronal José Canales Ruíz. Director de Registro Académico.

Reg. 2026-TP21401 - M. 8643026 - Valor C$ 95.00

CERTIFICACIÓN

El suscrito Director de Registro Académico de la Universidad Nacional Autónoma de Nicaragua, León (UNAN-León), Certifica que con el Número **180**, Folio: **90**, Tomo: **I** del registro de títulos de la Dirección Ciencias Económicas y Empresariales, se encuentra registrado el Título que dice: **LA UNIVERSIDAD NACIONAL AUTÓNOMA DE NICARAGUA, UNAN-LEÓN POR CUANTO:**

ROMARI DEL SOCORRO LÓPEZ MORENO Natural de Nicaragua, con documento de identidad No. 281-160899-1001Y ha aprobado en el mes de mayo del año dos mil veintiséis, los estudios y requisitos académicos, conforme el Plan de Estudio de la carrera de: Licenciatura en Administración de Empresas **POR TANTO:** Le extiende el Título de **Licenciada en Administración de Empresas**, con las facultades y prerrogativas que legalmente le corresponden.

Dado en la ciudad de León República de Nicaragua, a los veinticuatro días del mes de junio del dos mil veintiséis. Ana Cecilia Chévez Rectora. Eneyda del Socorro Muñoz Cáceres Secretaria general. (f) Ronal José Canales Ruíz. Director de Registro Académico.

Reg. 2026-TP21402 - M. 6618313 - Valor C$ 95.00

CERTIFICACIÓN

El suscrito Director de Registro Académico de la Universidad Nacional Autónoma de Nicaragua, León (UNAN-León), Certifica que con el Número **181**, Folio: **91**, Tomo: **I** del registro de títulos de la Dirección Ciencias Económicas y Empresariales, se encuentra registrado el Título que dice: **LA UNIVERSIDAD NACIONAL AUTÓNOMA DE NICARAGUA, UNAN-LEÓN POR CUANTO:**

FERNANDO JOSÉ ALTAMIRANO ORTIZ Natural de Nicaragua, con documento de identidad No. 281-071000-1010Q ha aprobado en el mes de noviembre del año dos mil veinticinco, los estudios y requisitos académicos, conforme el Plan de Estudio de la carrera de: Licenciatura en Administración de Empresas **POR TANTO:** Le extiende el Título de **Licenciado en Administración de Empresas**, con las facultades y prerrogativas que legalmente le corresponden.

Dado en la ciudad de León República de Nicaragua, a los veinticuatro días del mes de junio del dos mil veintiséis. Ana Cecilia Chévez Rectora. Eneyda del Socorro Muñoz Cáceres Secretaria general. (f) Ronal José Canales Ruíz. Director de Registro Académico.

Reg. 2026-TP21403 - M. 34194992 - Valor C$ 95.00

CERTIFICACIÓN

El suscrito Director de Registro Académico de la Universidad Nacional Autónoma de Nicaragua, León (UNAN-León), Certifica que con el Número **182**, Folio: **91**, Tomo: **I** del registro de títulos de la Dirección Ciencias Económicas y Empresariales, se encuentra registrado el Título que dice: **LA UNIVERSIDAD NACIONAL AUTÓNOMA DE NICARAGUA, UNAN-LEÓN POR CUANTO:**

NAHOMY JUNIETH CAJINA ESCOTO Natural de Nicaragua, con documento de identidad No. 081-200103-1008N ha aprobado en el mes de marzo del año dos mil veintiséis, los estudios y requisitos académicos, conforme el Plan de Estudio de la carrera de: Licenciatura

en Contaduría Pública y Finanzas **POR TANTO:** Le extiende el Título de **Licenciada en Contaduría Pública y Finanzas**, con las facultades y prerrogativas que legalmente le corresponden.

Dado en la ciudad de León República de Nicaragua, a los veinticuatro días del mes de junio del dos mil veintiséis. Ana Cecilia Chévez Rectora. Eneyda del Socorro Muñoz Cáceres Secretaria general. (f) Ronal José Canales Ruíz. Director de Registro Académico.

Reg. 2026-TP21404 - M. 965059 - Valor C$ 95.00

CERTIFICACIÓN

El suscrito Director de Registro Académico de la Universidad Nacional Autónoma de Nicaragua, León (UNAN-León), Certifica que con el Número **183**, Folio: **92**, Tomo: **I** del registro de títulos de la Dirección Ciencias Económicas y Empresariales, se encuentra registrado el Título que dice: **LA UNIVERSIDAD NACIONAL AUTÓNOMA DE NICARAGUA, UNAN-LEÓN POR CUANTO:**

MARÍA DEL CARMEN ZEAS FLORES Natural de Nicaragua, con documento de identidad No. 081-281102-1013G ha aprobado en el mes de abril del año dos mil veintiséis, los estudios y requisitos académicos, conforme el Plan de Estudio de la carrera de: Licenciatura en Contaduría Pública y Finanzas **POR TANTO:** Le extiende el Título de **Licenciada en Contaduría Pública y Finanzas**, con las facultades y prerrogativas que legalmente le corresponden.

Dado en la ciudad de León República de Nicaragua, a los veinticuatro días del mes de junio del dos mil veintiséis. Ana Cecilia Chévez Rectora. Eneyda del Socorro Muñoz Cáceres Secretaria general. (f) Ronal José Canales Ruíz. Director de Registro Académico.

Reg. 2026-TP21405 - M. 10764811 - Valor C$ 95.00

CERTIFICACIÓN

El suscrito Director de Registro Académico de la Universidad Nacional Autónoma de Nicaragua, León (UNAN-León), Certifica que con el Número **184**, Folio: **92**, Tomo: **I** del registro de títulos de la Dirección Ciencias Económicas y Empresariales, se encuentra registrado el Título que dice: **LA UNIVERSIDAD NACIONAL AUTÓNOMA DE NICARAGUA, UNAN-LEÓN POR CUANTO:**

JENSY LISBETH PÁIZ SOZA Natural de Nicaragua, con documento de identidad No. 081-010703-1006J ha aprobado en el mes de mayo del año dos mil veintiséis, los estudios y requisitos académicos, conforme el Plan de Estudio de la carrera de: Licenciatura en Contaduría Pública y Finanzas **POR TANTO:** Le extiende el Título de **Licenciada en Contaduría Pública y Finanzas**, con las facultades y prerrogativas que legalmente le corresponden.

Dado en la ciudad de León República de Nicaragua, a los veinticuatro días del mes de junio del dos mil veintiséis. Ana Cecilia Chévez Rectora. Eneyda del Socorro Muñoz Cáceres Secretaria general. (f) Ronal José Canales Ruíz. Director de Registro Académico.

Reg. 2026-TP21406 - M. 34783932 - Valor C$ 95.00

CERTIFICACIÓN

El suscrito Director de Registro Académico de la Universidad Nacional Autónoma de Nicaragua, León (UNAN-León), Certifica que con el Número **185**, Folio: **93**, Tomo: **I** del registro de títulos de la Dirección Ciencias Económicas y Empresariales, se encuentra registrado el Título que dice: **LA UNIVERSIDAD NACIONAL AUTÓNOMA DE NICARAGUA, UNAN-LEÓN POR CUANTO:**

GUISSELLE JOLIETH MARTÍNEZ LOPEZ Natural de Nicaragua, con documento de identidad No. 281-100694-0001N ha aprobado en el mes de mayo del año dos mil veintiséis, los estudios y requisitos académicos, conforme el Plan de Estudio de la carrera de: Licenciatura en Contaduría Pública y Finanzas **POR TANTO:** Le extiende el Título de **Licenciada en Contaduría Pública y Finanzas**, con las facultades y prerrogativas que legalmente le corresponden.

Dado en la ciudad de León República de Nicaragua, a los veinticuatro días del mes de junio del dos mil veintiséis. Ana Cecilia Chévez Rectora. Eneyda del Socorro Muñoz Cáceres Secretaria general. (f) Ronal José Canales Ruíz. Director de Registro Académico.

Reg. 2026-TP21407 - M. 6611323 - Valor C$ 95.00

CERTIFICACIÓN

El suscrito Director de Registro Académico de la Universidad Nacional Autónoma de Nicaragua, León (UNAN-León), Certifica que con el Número **186**, Folio: **93**, Tomo: **I** del registro de títulos de la Dirección Ciencias Económicas y Empresariales, se encuentra registrado el Título que dice: **LA UNIVERSIDAD NACIONAL AUTÓNOMA DE NICARAGUA, UNAN-LEÓN POR CUANTO:**

ÓSCAR LENNÍN HERNÁNDEZ REYES Natural de Nicaragua, con documento de identidad No. 281-090899-1009S ha aprobado en el mes de noviembre del año dos mil veinticinco, los estudios y requisitos académicos,

conforme el Plan de Estudio de la carrera de: Licenciatura en Contaduría Pública y Finanzas **POR TANTO:** Le extiende el Título de **Licenciado en Contaduría Pública y Finanzas**, con las facultades y prerrogativas que legalmente le corresponden.

Dado en la ciudad de León República de Nicaragua, a los veinticuatro días del mes de junio del dos mil veintiséis. Ana Cecilia Chévez Rectora. Eneyda del Socorro Muñoz Cáceres Secretaria general. (f) Ronal José Canales Ruíz. Director de Registro Académico.

Reg. 2026-TP21408 - M. 75812158 - Valor C$ 95.00

CERTIFICACIÓN

El suscrito Director de Registro Académico de la Universidad Nacional Autónoma de Nicaragua, León (UNAN-León), Certifica que con el Número **187**, Folio: **94**, Tomo: **I** del registro de títulos de la Dirección Ciencias Económicas y Empresariales, se encuentra registrado el Título que dice: **LA UNIVERSIDAD NACIONAL AUTÓNOMA DE NICARAGUA, UNAN-LEÓN POR CUANTO:**

OSCAR NOEL MARTÍNEZ LLANES Natural de Nicaragua, con documento de identidad No. 081-301201-1004N ha aprobado en el mes de mayo del año dos mil veinticuatro, los estudios y requisitos académicos, conforme el Plan de Estudio de la carrera de: Licenciatura en Contaduría Pública y Finanzas **POR TANTO:** Le extiende el Título de **Licenciado en Contaduría Pública y Finanzas**, con las facultades y prerrogativas que legalmente le corresponden.

Dado en la ciudad de León República de Nicaragua, a los veinticuatro días del mes de junio del dos mil veintiséis. Ana Cecilia Chévez Rectora. Eneyda del Socorro Muñoz Cáceres Secretaria general. (f) Ronal José Canales Ruíz. Director de Registro Académico.

Reg. 2026-TP21409 - M. 29435867 - Valor C$ 95.00

CERTIFICACIÓN

El suscrito Director de Registro Académico de la Universidad Nacional Autónoma de Nicaragua, León (UNAN-León), Certifica que con el Número **30**, Folio: **15**, Tomo: **I** del registro de títulos de la Dirección Ciencias Químicas, se encuentra registrado el Título que dice: **LA UNIVERSIDAD NACIONAL AUTÓNOMA DE NICARAGUA, UNAN-LEÓN POR CUANTO:**

EVELING TATIANA MENDOZA HERNÁNDEZ Natural de Nicaragua, con documento de identidad No. 086-180701-1000M ha aprobado en el mes de diciembre del año dos mil veintitrés, los estudios y requisitos académicos, conforme el Plan de Estudio de la carrera de: Técnico Superior Auxiliar en Farmacia **POR TANTO:** Le extiende el Título de **Técnica Superior Auxiliar en Farmacia**, con las facultades y prerrogativas que legalmente le corresponden.

Dado en la ciudad de León República de Nicaragua, a los veinticinco días del mes de junio del dos mil veintiséis. Ana Cecilia Chévez Rectora. Eneyda del Socorro Muñoz Cáceres Secretaria general. (f) Ronal José Canales Ruíz. Director de Registro Académico.

Reg. 2026-TP21410 - M. 26111917 - Valor C$ 95.00

CERTIFICACIÓN

El suscrito Director de Registro Académico de la Universidad Nacional Autónoma de Nicaragua, León (UNAN-León), Certifica que con el Número **31**, Folio: **16**, Tomo: **I** del registro de títulos de la Dirección Ciencias Químicas, se encuentra registrado el Título que dice: **LA UNIVERSIDAD NACIONAL AUTÓNOMA DE NICARAGUA, UNAN-LEÓN POR CUANTO:**

HEYDI ELIETTE ARTIAGA TOVAL Natural de Nicaragua, con documento de identidad No. 281-160696-0000P ha aprobado en el mes de diciembre del año dos mil veintitrés, los estudios y requisitos académicos, conforme el Plan de Estudio de la carrera de: Técnico Superior Auxiliar en Farmacia **POR TANTO:** Le extiende el Título de **Técnica Superior Auxiliar en Farmacia**, con las facultades y prerrogativas que legalmente le corresponden.

Dado en la ciudad de León República de Nicaragua, a los veinticinco días del mes de junio del dos mil veintiséis. Ana Cecilia Chévez Rectora. Eneyda del Socorro Muñoz Cáceres Secretaria general. (f) Ronal José Canales Ruíz. Director de Registro Académico.

Reg. 2026-TP21411 - M. 9272415 - Valor C$ 95.00

CERTIFICACIÓN

El suscrito Director de Registro Académico de la Universidad Nacional Autónoma de Nicaragua, León (UNAN-León), Certifica que con el Número **32**, Folio: **16**, Tomo: **I** del registro de títulos de la Dirección Ciencias Químicas, se encuentra registrado el Título que dice: **LA UNIVERSIDAD NACIONAL AUTÓNOMA DE NICARAGUA, UNAN-LEÓN POR CUANTO:**

ALEJANDRA JUNIETH CARRILLO IZAGUIRRE Natural de Nicaragua, con documento de identidad No. 081-220304-1006X ha aprobado en el mes de diciembre del año dos mil veinticuatro, los estudios y requisitos académicos, conforme el Plan de Estudio de la carrera de: Técnico Superior Auxiliar en Farmacia **POR TANTO:**

Le extiende el Título de **Técnica Superior Auxiliar en Farmacia**, con las facultades y prerrogativas que legalmente le corresponden.

Dado en la ciudad de León República de Nicaragua, a los veinticinco días del mes de junio del dos mil veintiséis. Ana Cecilia Chévez Rectora. Eneyda del Socorro Muñoz Cáceres Secretaria general. (f) Ronal José Canales Ruíz. Director de Registro Académico.

Reg. 2026-TP21412 - M. 17262177 - Valor C$ 95.00

CERTIFICACIÓN

El suscrito Director de Registro Académico de la Universidad Nacional Autónoma de Nicaragua, León (UNAN-León), Certifica que con el Número **33**, Folio: **17**, Tomo: **I** del registro de títulos de la Dirección Ciencias Químicas, se encuentra registrado el Título que dice: **LA UNIVERSIDAD NACIONAL AUTÓNOMA DE NICARAGUA, UNAN-LEÓN POR CUANTO:**

MARTHA AZUCENA LÓPEZ Natural de Nicaragua, con documento de identidad No. 081-120373-0001J ha aprobado en el mes de diciembre del año dos mil veinticinco, los estudios y requisitos académicos, conforme el Plan de Estudio de la carrera de: Técnico Superior Auxiliar en Farmacia **POR TANTO:** Le extiende el Título de **Técnica Superior Auxiliar en Farmacia**, con las facultades y prerrogativas que legalmente le corresponden.

Dado en la ciudad de León República de Nicaragua, a los veinticinco días del mes de junio del dos mil veintiséis. Ana Cecilia Chévez Rectora. Eneyda del Socorro Muñoz Cáceres Secretaria general. (f) Ronal José Canales Ruíz. Director de Registro Académico.

Reg. 2026-TP21413 - M. 25984375 - Valor C$ 95.00

CERTIFICACIÓN

El suscrito Director de Registro Académico de la Universidad Nacional Autónoma de Nicaragua, León (UNAN-León), Certifica que con el Número **34**, Folio: **17**, Tomo: **I** del registro de títulos de la Dirección Ciencias Químicas, se encuentra registrado el Título que dice: **LA UNIVERSIDAD NACIONAL AUTÓNOMA DE NICARAGUA, UNAN-LEÓN POR CUANTO:**

JUNIOR MAURICIO MÉNDEZ URROZ Natural de Nicaragua, con documento de identidad No. 281-300302-1002A ha aprobado en el mes de diciembre del año dos mil veintidós, los estudios y requisitos académicos, conforme el Plan de Estudio de la carrera de: Técnico Superior Auxiliar en Farmacia **POR TANTO:** Le extiende el Título de **Técnico Superior Auxiliar en Farmacia**, con las facultades y prerrogativas que legalmente le corresponden.

Dado en la ciudad de León República de Nicaragua, a los veinticinco días del mes de junio del dos mil veintiséis. Ana Cecilia Chévez Rectora. Eneyda del Socorro Muñoz Cáceres Secretaria general. (f) Ronal José Canales Ruíz. Director de Registro Académico.

Reg. 2026-TP21414 - M. 11154075 - Valor C$ 95.00

CERTIFICACIÓN

El suscrito Director de Registro Académico de la Universidad Nacional Autónoma de Nicaragua, León (UNAN-León), Certifica que con el Número **99**, Folio: **50**, Tomo: **I** del registro de títulos de la Dirección Ciencias Químicas, se encuentra registrado el Título que dice: **LA UNIVERSIDAD NACIONAL AUTÓNOMA DE NICARAGUA, UNAN-LEÓN POR CUANTO:**

JULIO RICARDO RUIZ MONTENEGRO Natural de Nicaragua, con documento de identidad No. 001-161101-1055Q ha aprobado en el mes de diciembre del año dos mil veinticinco, los estudios y requisitos académicos, conforme el Plan de Estudio de la carrera de: Ingeniería de Alimentos **POR TANTO:** Le extiende el Título de **Ingeniero de Alimentos**, con las facultades y prerrogativas que legalmente le corresponden.

Dado en la ciudad de León República de Nicaragua, a los veinticinco días del mes de junio del dos mil veintiséis. Ana Cecilia Chévez Rectora. Eneyda del Socorro Muñoz Cáceres Secretaria general. (f) Ronal José Canales Ruíz. Director de Registro Académico.

Reg. 2026-TP21415 - M. 12647013 - Valor C$ 95.00

CERTIFICACIÓN

El suscrito Director de Registro Académico de la Universidad Nacional Autónoma de Nicaragua, León (UNAN-León), Certifica que con el Número **100**, Folio: **50**, Tomo: **I** del registro de títulos de la Dirección Ciencias Químicas, se encuentra registrado el Título que dice: **LA UNIVERSIDAD NACIONAL AUTÓNOMA DE NICARAGUA, UNAN-LEÓN POR CUANTO:**

JUAN CARLOS GRANERA CABALLERO Natural de Nicaragua, con documento de identidad No. 281-071102-1003D ha aprobado en el mes de diciembre del año dos mil veinticinco, los estudios y requisitos académicos, conforme el Plan de Estudio de la carrera de: Licenciatura en Farmacia **POR TANTO:** Le extiende el Título de **Licenciado Químico Farmacéutico**, con las facultades y prerrogativas que legalmente le corresponden.

Dado en la ciudad de León República de Nicaragua, a los veinticinco días del mes de junio del dos mil veintiséis. Ana Cecilia Chévez Rectora. Eneyda del Socorro Muñoz

Cáceres Secretaria general. (f) Ronal José Canales Ruíz. Director de Registro Académico.

Reg. 2026-TP21416 - M. 21672908 - Valor C$ 95.00

CERTIFICACIÓN

El suscrito Director de Registro Académico de la Universidad Nacional Autónoma de Nicaragua, León (UNAN-León), Certifica que con el Número **101**, Folio: **51**, Tomo: **I** del registro de títulos de la Dirección Ciencias Químicas, se encuentra registrado el Título que dice: **LA UNIVERSIDAD NACIONAL AUTÓNOMA DE NICARAGUA, UNAN-LEÓN POR CUANTO:**

GREYDING ELISAMA VELÁSQUEZ VELÁSQUEZ Natural de Nicaragua, con documento de identidad No. 289-180800-1001F ha aprobado en el mes de diciembre del año dos mil veinticinco, los estudios y requisitos académicos, conforme el Plan de Estudio de la carrera de: Licenciatura en Farmacia **POR TANTO:** Le extiende el Título de **Licenciada Químico Farmacéutico**, con las facultades y prerrogativas que legalmente le corresponden.

Dado en la ciudad de León República de Nicaragua, a los veinticinco días del mes de junio del dos mil veintiséis. Ana Cecilia Chévez Rectora. Eneyda del Socorro Muñoz Cáceres Secretaria general. (f) Ronal José Canales Ruíz. Director de Registro Académico.

Reg. 2026-TP21417 - M. 13380278 - Valor C$ 95.00

CERTIFICACIÓN

El suscrito Director de Registro Académico de la Universidad Nacional Autónoma de Nicaragua, León (UNAN-León), Certifica que con el Número **102**, Folio: **51**, Tomo: **I** del registro de títulos de la Dirección Ciencias Químicas, se encuentra registrado el Título que dice: **LA UNIVERSIDAD NACIONAL AUTÓNOMA DE NICARAGUA, UNAN-LEÓN POR CUANTO:**

HELEN FABIOLA MAYORGA LÓPEZ Natural de Nicaragua, con documento de identidad No. 281-150502-1006K ha aprobado en el mes de diciembre del año dos mil veinticinco, los estudios y requisitos académicos, conforme el Plan de Estudio de la carrera de: Licenciatura en Farmacia **POR TANTO:** Le extiende el Título de **Licenciada Químico Farmacéutico**, con las facultades y prerrogativas que legalmente le corresponden.

Dado en la ciudad de León República de Nicaragua, a los veinticinco días del mes de junio del dos mil veintiséis. Ana Cecilia Chévez Rectora. Eneyda del Socorro Muñoz Cáceres Secretaria general. (f) Ronal José Canales Ruíz. Director de Registro Académico.

Reg. 2026-TP21418 - M. 17365688 - Valor C$ 95.00

CERTIFICACIÓN

El suscrito Director de Registro Académico de la Universidad Nacional Autónoma de Nicaragua, León (UNAN-León), Certifica que con el Número **107**, Folio: **54**, Tomo: **I** del registro de títulos de la Dirección Ciencias Químicas, se encuentra registrado el Título que dice: **LA UNIVERSIDAD NACIONAL AUTÓNOMA DE NICARAGUA, UNAN-LEÓN POR CUANTO:**

LAYESVKA LOS ÁNGELES DÁVILA PARRILES Natural de Nicaragua, con documento de identidad No. 281-040702-1002U ha aprobado en el mes de diciembre del año dos mil veinticinco, los estudios y requisitos académicos, conforme el Plan de Estudio de la carrera de: Licenciatura en Farmacia **POR TANTO:** Le extiende el Título de **Licenciada Químico Farmacéutico**, con las facultades y prerrogativas que legalmente le corresponden.

Dado en la ciudad de León República de Nicaragua, a los veinticinco días del mes de junio del dos mil veintiséis. Ana Cecilia Chévez Rectora. Eneyda del Socorro Muñoz Cáceres Secretaria general. (f) Ronal José Canales Ruíz. Director de Registro Académico.

Reg. 2026-TP21419 - M. 17365408 - Valor C$ 95.00

CERTIFICACIÓN

El suscrito Director de Registro Académico de la Universidad Nacional Autónoma de Nicaragua, León (UNAN-León), Certifica que con el Número **108**, Folio: **54**, Tomo: **I** del registro de títulos de la Dirección Ciencias Químicas, se encuentra registrado el Título que dice: **LA UNIVERSIDAD NACIONAL AUTÓNOMA DE NICARAGUA, UNAN-LEÓN POR CUANTO:**

YARITZA DE LOS ÁNGELES ANTÓN LÓPEZ Natural de Nicaragua, con documento de identidad No. 281-220703-1002D ha aprobado en el mes de diciembre del año dos mil veinticinco, los estudios y requisitos académicos, conforme el Plan de Estudio de la carrera de: Licenciatura en Farmacia **POR TANTO:** Le extiende el Título de **Licenciada Químico Farmacéutico**, con las facultades y prerrogativas que legalmente le corresponden.

Dado en la ciudad de León República de Nicaragua, a los veinticinco días del mes de junio del dos mil veintiséis. Ana Cecilia Chévez Rectora. Eneyda del Socorro Muñoz Cáceres Secretaria general. (f) Ronal José Canales Ruíz. Director de Registro Académico.

Reg. 2026-TP21420 - M. 12772826 - Valor C$ 95.00

CERTIFICACIÓN

El suscrito Director de Registro Académico de la Universidad Nacional Autónoma de Nicaragua, León (UNAN-León), Certifica que con el Número **109**, Folio: **55**, Tomo: **I** del registro de títulos de la Dirección Ciencias Químicas, se encuentra registrado el Título que dice: **LA UNIVERSIDAD NACIONAL AUTÓNOMA DE NICARAGUA, UNAN-LEÓN POR CUANTO:**

ESTHERLIN YULIANA CARCACHE REYES Natural de Nicaragua, con documento de identidad No. 281-110701-1012B ha aprobado en el mes de diciembre del año dos mil veinticinco, los estudios y requisitos académicos, conforme el Plan de Estudio de la carrera de: Licenciatura en Farmacia **POR TANTO:** Le extiende el Título de **Licenciada Químico Farmacéutico**, con las facultades y prerrogativas que legalmente le corresponden.

Dado en la ciudad de León República de Nicaragua, a los veinticinco días del mes de junio del dos mil veintiséis. Ana Cecilia Chévez Rectora. Eneyda del Socorro Muñoz Cáceres Secretaria general. (f) Ronal José Canales Ruíz. Director de Registro Académico.

Reg. 2026-TP21421 - M. 9929101 - Valor C$ 95.00

CERTIFICACIÓN

El suscrito Director de Registro Académico de la Universidad Nacional Autónoma de Nicaragua, León (UNAN-León), Certifica que con el Número **110**, Folio: **55**, Tomo: **I** del registro de títulos de la Dirección Ciencias Químicas, se encuentra registrado el Título que dice: **LA UNIVERSIDAD NACIONAL AUTÓNOMA DE NICARAGUA, UNAN-LEÓN POR CUANTO:**

CHEYSA IZAMARA FLORES LABONTE Natural de Nicaragua, con documento de identidad No. 607-030700-1000V ha aprobado en el mes de noviembre del año dos mil veinticinco, los estudios y requisitos académicos, conforme el Plan de Estudio de la carrera de: Licenciatura en Farmacia **POR TANTO:** Le extiende el Título de **Licenciada Químico Farmacéutico**, con las facultades y prerrogativas que legalmente le corresponden.

Dado en la ciudad de León República de Nicaragua, a los veinticinco días del mes de junio del dos mil veintiséis. Ana Cecilia Chévez Rectora. Eneyda del Socorro Muñoz Cáceres Secretaria general. (f) Ronal José Canales Ruíz. Director de Registro Académico.

Reg. 2026-TP21422 - M. 11674468 - Valor C$ 95.00

CERTIFICACIÓN

El suscrito Director de Registro Académico de la Universidad Nacional Autónoma de Nicaragua, León (UNAN-León), Certifica que con el Número **111**, Folio: **56**, Tomo: **I** del registro de títulos de la Dirección Ciencias Químicas, se encuentra registrado el Título que dice: **LA UNIVERSIDAD NACIONAL AUTÓNOMA DE NICARAGUA, UNAN-LEÓN POR CUANTO:**

YARITZA MERCEDES URBINA TÉLLEZ Natural de Nicaragua, con documento de identidad No. 281-011001-1004Q ha aprobado en el mes de diciembre del año dos mil veinticinco, los estudios y requisitos académicos, conforme el Plan de Estudio de la carrera de: Licenciatura en Farmacia **POR TANTO:** Le extiende el Título de **Licenciada Químico Farmacéutico**, con las facultades y prerrogativas que legalmente le corresponden.

Dado en la ciudad de León República de Nicaragua, a los veinticinco días del mes de junio del dos mil veintiséis. Ana Cecilia Chévez Rectora. Eneyda del Socorro Muñoz Cáceres Secretaria general. (f) Ronal José Canales Ruíz. Director de Registro Académico.

Reg. 2026-TP21423 - M. 11131827 - Valor C$ 95.00

CERTIFICACIÓN

El suscrito Director de Registro Académico de la Universidad Nacional Autónoma de Nicaragua, León (UNAN-León), Certifica que con el Número **112**, Folio: **56**, Tomo: **I** del registro de títulos de la Dirección Ciencias Químicas, se encuentra registrado el Título que dice: **LA UNIVERSIDAD NACIONAL AUTÓNOMA DE NICARAGUA, UNAN-LEÓN POR CUANTO:**

LUIS ERNESTO GRILLO HERNÁNDEZ Natural de Nicaragua, con documento de identidad No. 281-160897-0001X ha aprobado en el mes de diciembre del año dos mil veintidós, los estudios y requisitos académicos, conforme el Plan de Estudio de la carrera de: Licenciatura en Farmacia **POR TANTO:** Le extiende el Título de **Licenciado Químico Farmacéutico**, con las facultades y prerrogativas que legalmente le corresponden.

Dado en la ciudad de León República de Nicaragua, a los veinticinco días del mes de junio del dos mil veintiséis. Ana Cecilia Chévez Rectora. Eneyda del Socorro Muñoz Cáceres Secretaria general. (f) Ronal José Canales Ruíz. Director de Registro Académico.

Reg. 2026-TP21424 - M. 34271802 - Valor C$ 95.00

CERTIFICACIÓN

El suscrito Director de Registro Académico de la Universidad Nacional Autónoma de Nicaragua, León (UNAN-León), Certifica que con el Número **35**, Folio: **18**, Tomo: **I** del registro de reposición de título, se encuentra registrado el Título que dice: **LA UNIVERSIDAD**

NACIONAL AUTÓNOMA DE NICARAGUA, UNAN-LEÓN POR CUANTO:

VERÓNICA CLEMENTINA PEÑA ORTIZ Natural de Nicaragua, con documento de identidad No. 281-230174-0008A ha aprobado en el mes de diciembre del año dos mil dos, los estudios y requisitos académicos, conforme el Plan de Estudio de la carrera de: Licenciatura en Ciencias de Enfermería **POR TANTO:** Le extiende el Título de **Licenciada en Ciencias de Enfermería**, con las facultades y prerrogativas que legalmente le corresponden.

Dado en la ciudad de León República de Nicaragua, a los veintiséis días del mes de junio del dos mil veintiséis. Reposición del Título emitido con fecha 10 de diciembre de 2003. Ana Cecilia Chévez Rectora. Eneyda del Socorro Muñoz Cáceres Secretaria general. (f) Ronal José Canales Ruíz. Director de Registro Académico.

Reg. 2026-TP21425 - M. 6419100 - Valor C$ 95.00

CERTIFICACIÓN

El suscrito Director de Registro Académico de la Universidad Nacional Autónoma de Nicaragua, León (UNAN-León), Certifica que con el Número **66**, Folio: **33**, Tomo: **I** del registro de títulos de la Dirección Ciencias Médicas, se encuentra registrado el Título que dice: **LA UNIVERSIDAD NACIONAL AUTÓNOMA DE NICARAGUA, UNAN-LEÓN POR CUANTO:**

HANNIA MARÍA REYES PACHECO Natural de Nicaragua, con documento de identidad No. 281-150505-1002P ha aprobado en el mes de diciembre del año dos mil veinticuatro, los estudios y requisitos académicos, conforme el Plan de Estudio de la carrera de: Técnico Superior en Radiología **POR TANTO:** Le extiende el Título de **Técnica Superior en Radiología**, con las facultades y prerrogativas que legalmente le corresponden.

Dado en la ciudad de León República de Nicaragua, a los veintiséis días del mes de junio del dos mil veintiséis. Ana Cecilia Chévez Rectora. Eneyda del Socorro Muñoz Cáceres Secretaria general. (f) Ronal José Canales Ruíz. Director de Registro Académico.

Reg. 2026-TP21426 - M. 31501601 - Valor C$ 95.00

CERTIFICACIÓN

El suscrito Director de Registro Académico de la Universidad Nacional Autónoma de Nicaragua, León (UNAN-León), Certifica que con el Número **67**, Folio: **34**, Tomo: **I** del registro de títulos de la Dirección Ciencias Médicas, se encuentra registrado el Título que dice: **LA UNIVERSIDAD NACIONAL AUTÓNOMA DE NICARAGUA, UNAN-LEÓN POR CUANTO:**

YELSTIN JAVIER CASTELLON ESPINOZA Natural de Nicaragua, con documento de identidad No. 607-281101-1001W ha aprobado en el mes de diciembre del año dos mil veintitrés, los estudios y requisitos académicos, conforme el Plan de Estudio de la carrera de: Técnico Superior en Anestesia **POR TANTO:** Le extiende el Título de **Técnico Superior en Anestesia**, con las facultades y prerrogativas que legalmente le corresponden.

Dado en la ciudad de León República de Nicaragua, a los veintiséis días del mes de junio del dos mil veintiséis. Ana Cecilia Chévez Rectora. Eneyda del Socorro Muñoz Cáceres Secretaria general. (f) Ronal José Canales Ruíz. Director de Registro Académico.

Reg. 2026-TP21427 - M. 33970532 - Valor C$ 95.00

CERTIFICACIÓN

El suscrito Director de Registro Académico de la Universidad Nacional Autónoma de Nicaragua, León (UNAN-León), Certifica que con el Número **68**, Folio: **34**, Tomo: **I** del registro de títulos de la Dirección Ciencias Médicas, se encuentra registrado el Título que dice: **LA UNIVERSIDAD NACIONAL AUTÓNOMA DE NICARAGUA, UNAN-LEÓN POR CUANTO:**

AYALESKA ISABEL VALVERDE LÓPEZ Natural de Nicaragua, con documento de identidad No. 281-040702-1011E ha aprobado en el mes de diciembre del año dos mil veinticinco, los estudios y requisitos académicos, conforme el Plan de Estudio de la carrera de: Técnico Superior en Enfermería en Técnicas Quirúrgicas **POR TANTO:** Le extiende el Título de **Técnica Superior en Enfermería en Técnicas Quirúrgicas**, con las facultades y prerrogativas que legalmente le corresponden.

Dado en la ciudad de León República de Nicaragua, a los veintiséis días del mes de junio del dos mil veintiséis. Ana Cecilia Chévez Rectora. Eneyda del Socorro Muñoz Cáceres Secretaria general. (f) Ronal José Canales Ruíz. Director de Registro Académico.

Reg. 2026-TP21428 - M. 33959092 - Valor C$ 95.00

CERTIFICACIÓN

El suscrito Director de Registro Académico de la Universidad Nacional Autónoma de Nicaragua, León (UNAN-León), Certifica que con el Número **242**, Folio: **121**, Tomo: **I** del registro de títulos de la Dirección Ciencias Médicas, se encuentra registrado el Título que dice: **LA UNIVERSIDAD NACIONAL AUTÓNOMA DE NICARAGUA, UNAN-LEÓN POR CUANTO:**

DAYSIS MARÍA ARAGÓN HERRERA Natural de Nicaragua, con documento de identidad No. 082-180589-

0002R ha aprobado en el mes de marzo del año dos mil veintiséis, los estudios y requisitos académicos, conforme el Plan de Estudio de la carrera de: Licenciatura en Ciencias de Enfermería **POR TANTO:** Le extiende el Título de **Licenciada en Ciencias de Enfermería**, con las facultades y prerrogativas que legalmente le corresponden.

Dado en la ciudad de León República de Nicaragua, a los veintiséis días del mes de junio del dos mil veintiséis. Ana Cecilia Chévez Rectora. Eneyda del Socorro Muñoz Cáceres Secretaria general. (f) Ronal José Canales Ruíz. Director de Registro Académico.

Reg. 2026-TP21429 - M. 33980860 - Valor C$ 95.00

CERTIFICACIÓN

El suscrito Director de Registro Académico de la Universidad Nacional Autónoma de Nicaragua, León (UNAN-León), Certifica que con el Número **243**, Folio: **122**, Tomo: **I** del registro de títulos de la Dirección Ciencias Médicas, se encuentra registrado el Título que dice: **LA UNIVERSIDAD NACIONAL AUTÓNOMA DE NICARAGUA, UNAN-LEÓN POR CUANTO:**

MARTHA ARACELLY ESPINOZA TREJOS Natural de Nicaragua, con documento de identidad No. 281-290788-0005X ha aprobado en el mes de marzo del año dos mil veintiséis, los estudios y requisitos académicos, conforme el Plan de Estudio de la carrera de: Licenciatura en Ciencias de Enfermería **POR TANTO:** Le extiende el Título de **Licenciada en Ciencias de Enfermería**, con las facultades y prerrogativas que legalmente le corresponden.

Dado en la ciudad de León República de Nicaragua, a los veintiséis días del mes de junio del dos mil veintiséis. Ana Cecilia Chévez Rectora. Eneyda del Socorro Muñoz Cáceres Secretaria general. (f) Ronal José Canales Ruíz. Director de Registro Académico.

Reg. 2026-TP21430 - M. 32879158 - Valor C$ 95.00

CERTIFICACIÓN

El suscrito Director de Registro Académico de la Universidad Nacional Autónoma de Nicaragua, León (UNAN-León), Certifica que con el Número **244**, Folio: **122**, Tomo: **I** del registro de títulos de la Dirección Ciencias Médicas, se encuentra registrado el Título que dice: **LA UNIVERSIDAD NACIONAL AUTÓNOMA DE NICARAGUA, UNAN-LEÓN POR CUANTO:**

ELDER URIEL GARCÍA PALACIO Natural de Nicaragua, con documento de identidad No. 612-140802-1000C ha aprobado en el mes de enero del año dos mil veintiséis, los estudios y requisitos académicos, conforme el Plan de Estudio de la carrera de: Licenciatura en Ciencias de Enfermería **POR TANTO:** Le extiende el Título de **Licenciado en Ciencias de Enfermería**, con las facultades y prerrogativas que legalmente le corresponden.

Dado en la ciudad de León República de Nicaragua, a los veintiséis días del mes de junio del dos mil veintiséis. Ana Cecilia Chévez Rectora. Eneyda del Socorro Muñoz Cáceres Secretaria general. (f) Ronal José Canales Ruíz. Director de Registro Académico.

Reg. 2026-TP21431 - M. 33476211 - Valor C$ 95.00

CERTIFICACIÓN

El suscrito Director de Registro Académico de la Universidad Nacional Autónoma de Nicaragua, León (UNAN-León), Certifica que con el Número **245**, Folio: **123**, Tomo: **I** del registro de títulos de la Dirección Ciencias Médicas, se encuentra registrado el Título que dice: **LA UNIVERSIDAD NACIONAL AUTÓNOMA DE NICARAGUA, UNAN-LEÓN POR CUANTO:**

DONALD ALEXANDER CASTAÑEDA REYES Natural de Nicaragua, con documento de identidad No. 001-261298-0001V ha aprobado en el mes de abril del año dos mil veintiséis, los estudios y requisitos académicos, conforme el Plan de Estudio de la carrera de: Licenciatura en Ciencias de Enfermería **POR TANTO:** Le extiende el Título de **Licenciado en Ciencias de Enfermería**, con las facultades y prerrogativas que legalmente le corresponden.

Dado en la ciudad de León República de Nicaragua, a los veintiséis días del mes de junio del dos mil veintiséis. Ana Cecilia Chévez Rectora. Eneyda del Socorro Muñoz Cáceres Secretaria general. (f) Ronal José Canales Ruíz. Director de Registro Académico.

Reg. 2026-TP21432 - M. 32809602 - Valor C$ 95.00

CERTIFICACIÓN

El suscrito Director de Registro Académico de la Universidad Nacional Autónoma de Nicaragua, León (UNAN-León), Certifica que con el Número **246**, Folio: **123**, Tomo: **I** del registro de títulos de la Dirección Ciencias Médicas, se encuentra registrado el Título que dice: **LA UNIVERSIDAD NACIONAL AUTÓNOMA DE NICARAGUA, UNAN-LEÓN POR CUANTO:**

SCARLETH JUDITH SOLÍS VARGAS Natural de Nicaragua, con documento de identidad No. 281-081001-1000B ha aprobado en el mes de marzo del año dos mil veinticinco, los estudios y requisitos académicos, conforme el Plan de Estudio de la carrera de: Licenciatura en Ciencias de Enfermería **POR TANTO:** Le extiende el Título de **Licenciada en Ciencias de Enfermería con Énfasis**

Materno Infantil, con las facultades y prerrogativas que legalmente le corresponden.

Dado en la ciudad de León República de Nicaragua, a los veintiséis días del mes de junio del dos mil veintiséis. Ana Cecilia Chévez Rectora. Eneyda del Socorro Muñoz Cáceres Secretaria general. (f) Ronal José Canales Ruíz. Director de Registro Académico.

Reg. 2026-TP21433 - M. 27598581 - Valor C$ 95.00

CERTIFICACIÓN

El suscrito Director de Registro Académico de la Universidad Nacional Autónoma de Nicaragua, León (UNAN-León), Certifica que con el Número **247**, Folio: **124**, Tomo: **I** del registro de títulos de la Dirección Ciencias Médicas, se encuentra registrado el Título que dice: **LA UNIVERSIDAD NACIONAL AUTÓNOMA DE NICARAGUA, UNAN-LEÓN POR CUANTO:**

MANUELA LUCIA GARAY GARRIDO Natural de Nicaragua, con documento de identidad No. 086-211092-0001H ha aprobado en el mes de abril del año dos mil veintiséis, los estudios y requisitos académicos, conforme el Plan de Estudio de la carrera de: Licenciatura en Ciencias de Enfermería **POR TANTO:** Le extiende el Título de **Licenciada en Ciencias de Enfermería con Énfasis Materno Infantil**, con las facultades y prerrogativas que legalmente le corresponden.

Dado en la ciudad de León República de Nicaragua, a los veintiséis días del mes de junio del dos mil veintiséis. Ana Cecilia Chévez Rectora. Eneyda del Socorro Muñoz Cáceres Secretaria general. (f) Ronal José Canales Ruíz. Director de Registro Académico.

Reg. 2026-TP21434 - M. 32269348 - Valor C$ 95.00

CERTIFICACIÓN

El suscrito Director de Registro Académico de la Universidad Nacional Autónoma de Nicaragua, León (UNAN-León), Certifica que con el Número **248**, Folio: **124**, Tomo: **I** del registro de títulos de la Dirección Ciencias Médicas, se encuentra registrado el Título que dice: **LA UNIVERSIDAD NACIONAL AUTÓNOMA DE NICARAGUA, UNAN-LEÓN POR CUANTO:**

ONÁN DE JESÚS MARADIAGA MATAMOROS Natural de Nicaragua, con documento de identidad No. 322-021000-1000G ha aprobado en el mes de mayo del año dos mil veinticinco, los estudios y requisitos académicos, conforme el Plan de Estudio de la carrera de: Licenciatura en Ciencias de Enfermería **POR TANTO:** Le extiende el Título de **Licenciado en Ciencias de Enfermería con Énfasis Materno Infantil**, con las facultades y prerrogativas que legalmente le corresponden.

Dado en la ciudad de León República de Nicaragua, a los veintiséis días del mes de junio del dos mil veintiséis. Ana Cecilia Chévez Rectora. Eneyda del Socorro Muñoz Cáceres Secretaria general. (f) Ronal José Canales Ruíz. Director de Registro Académico.

Reg. 2026-TP21435 - M. 30384162 - Valor C$ 95.00

CERTIFICACIÓN

El suscrito Director de Registro Académico de la Universidad Nacional Autónoma de Nicaragua, León (UNAN-León), Certifica que con el Número **249**, Folio: **125**, Tomo: **I** del registro de títulos de la Dirección Ciencias Médicas, se encuentra registrado el Título que dice: **LA UNIVERSIDAD NACIONAL AUTÓNOMA DE NICARAGUA, UNAN-LEÓN POR CUANTO:**

RUBÉN ALFONSO MATUTE MATEY Natural de Nicaragua, con documento de identidad No. 001-140200-1023X ha aprobado en el mes de marzo del año dos mil veinticuatro, los estudios y requisitos académicos, conforme el Plan de Estudio de la carrera de: Medicina **POR TANTO:** Le extiende el Título de **Médico General**, con las facultades y prerrogativas que legalmente le corresponden.

Dado en la ciudad de León República de Nicaragua, a los veintiséis días del mes de junio del dos mil veintiséis. Ana Cecilia Chévez Rectora. Eneyda del Socorro Muñoz Cáceres Secretaria general. (f) Ronal José Canales Ruíz. Director de Registro Académico.

Reg. 2026-TP21436 - M. 33418600 - Valor C$ 95.00

CERTIFICACIÓN

El suscrito Director de Registro Académico de la Universidad Nacional Autónoma de Nicaragua, León (UNAN-León), Certifica que con el Número **36**, Folio: **18**, Tomo: **I** del registro de reposición de título, se encuentra registrado el Título que dice: **LA UNIVERSIDAD NACIONAL AUTÓNOMA DE NICARAGUA, UNAN-LEÓN POR CUANTO:**

EDILBERTO DE JESUS MARTINEZ AGUILERA Natural de Nicaragua, con documento de identidad No. 088-201076-0005G ha aprobado en el mes de junio del año dos mil cuatro, los estudios y requisitos académicos, conforme el Plan de Estudio de la carrera de: Ingeniería en Agroecología Tropical **POR TANTO:** Le extiende el Título de **Ingeniero en Agroecología Tropical**, con las facultades y prerrogativas que legalmente le corresponden.

Dado en la ciudad de León República de Nicaragua, a los treinta días del mes de junio del dos mil veintiséis. Reposición del Título emitido con fecha 21 de febrero de 2005. Ana Cecilia Chévez Rectora. Eneyda del Socorro Muñoz Cáceres Secretaria general. (f) Ronal José Canales Ruíz. Director de Registro Académico.

Reg. 2026-TP21437 - M. 28910923 - Valor C$ 95.00

CERTIFICACIÓN

El suscrito Director de Registro Académico de la Universidad Nacional Autónoma de Nicaragua, León (UNAN-León), Certifica que con el Número **89**, Folio: **45**, Tomo: **I** del registro de títulos de la Dirección Ciencias Agrarias y Veterinarias, se encuentra registrado el Título que dice: **LA UNIVERSIDAD NACIONAL AUTÓNOMA DE NICARAGUA, UNAN-LEÓN POR CUANTO:**

BIELKA LEONELA MONCADA ALVAREZ Natural de Nicaragua, con documento de identidad No. 081-250904-1003Q ha aprobado en el mes de marzo del año dos mil veintiséis, los estudios y requisitos académicos, conforme el Plan de Estudio de la carrera de: Ingeniería Acuícola **POR TANTO:** Le extiende el Título de **Ingeniera Acuícola**, con las facultades y prerrogativas que legalmente le corresponden.

Dado en la ciudad de León República de Nicaragua, a los treinta días del mes de junio del dos mil veintiséis. Ana Cecilia Chévez Rectora. Eneyda del Socorro Muñoz Cáceres Secretaria general. (f) Ronal José Canales Ruíz. Director de Registro Académico.

Reg. 2026-TP21438 - M. 20916062 - Valor C$ 95.00

CERTIFICACIÓN

El suscrito Director de Registro Académico de la Universidad Nacional Autónoma de Nicaragua, León (UNAN-León), Certifica que con el Número **90**, Folio: **45**, Tomo: **I** del registro de títulos de la Dirección Ciencias Agrarias y Veterinarias, se encuentra registrado el Título que dice: **LA UNIVERSIDAD NACIONAL AUTÓNOMA DE NICARAGUA, UNAN-LEÓN POR CUANTO:**

YURITZA BELEN SALMERON BAQUEDANO Natural de Nicaragua, con documento de identidad No. 281-061201-1009U ha aprobado en el mes de enero del año dos mil veintiséis, los estudios y requisitos académicos, conforme el Plan de Estudio de la carrera de: Ingeniería Acuícola **POR TANTO:** Le extiende el Título de **Ingeniera Acuícola**, con las facultades y prerrogativas que legalmente le corresponden.

Dado en la ciudad de León República de Nicaragua, a los treinta días del mes de junio del dos mil veintiséis. Ana Cecilia Chévez Rectora. Eneyda del Socorro Muñoz Cáceres Secretaria general. (f) Ronal José Canales Ruíz. Director de Registro Académico.

Reg. 2026-TP21439 - M. 29678349 - Valor C$ 95.00

CERTIFICACIÓN

El suscrito Director de Registro Académico de la Universidad Nacional Autónoma de Nicaragua, León (UNAN-León), Certifica que con el Número **91**, Folio: **46**, Tomo: **I** del registro de títulos de la Dirección Ciencias Agrarias y Veterinarias, se encuentra registrado el Título que dice: **LA UNIVERSIDAD NACIONAL AUTÓNOMA DE NICARAGUA, UNAN-LEÓN POR CUANTO:**

ISIS DAYAN CASTILLO ORTEGA Natural de Nicaragua, con documento de identidad No. 281-150704-1003J ha aprobado en el mes de marzo del año dos mil veintiséis, los estudios y requisitos académicos, conforme el Plan de Estudio de la carrera de: Ingeniería Acuícola **POR TANTO:** Le extiende el Título de **Ingeniera Acuícola**, con las facultades y prerrogativas que legalmente le corresponden.

Dado en la ciudad de León República de Nicaragua, a los treinta días del mes de junio del dos mil veintiséis. Ana Cecilia Chévez Rectora. Eneyda del Socorro Muñoz Cáceres Secretaria general. (f) Ronal José Canales Ruíz. Director de Registro Académico.

Reg. 2026-TP21440 - M. 28159542 - Valor C$ 95.00

CERTIFICACIÓN

El suscrito Director de Registro Académico de la Universidad Nacional Autónoma de Nicaragua, León (UNAN-León), Certifica que con el Número **92**, Folio: **46**, Tomo: **I** del registro de títulos de la Dirección Ciencias Agrarias y Veterinarias, se encuentra registrado el Título que dice: **LA UNIVERSIDAD NACIONAL AUTÓNOMA DE NICARAGUA, UNAN-LEÓN POR CUANTO:**

JOAN SAID HIDALGO CASTELLÓN Natural de Nicaragua, con documento de identidad No. 081-310504-1004D ha aprobado en el mes de marzo del año dos mil veintiséis, los estudios y requisitos académicos, conforme el Plan de Estudio de la carrera de: Ingeniería Acuícola **POR TANTO:** Le extiende el Título de **Ingeniero Acuícola**, con las facultades y prerrogativas que legalmente le corresponden.

Dado en la ciudad de León República de Nicaragua, a los treinta días del mes de junio del dos mil veintiséis. Ana Cecilia Chévez Rectora. Eneyda del Socorro Muñoz Cáceres Secretaria general. (f) Ronal José Canales Ruíz. Director de Registro Académico.

Reg. 2026-TP21441 - M. 15523410 - Valor C$ 95.00

CERTIFICACIÓN

El suscrito Director de Registro Académico de la Universidad Nacional Autónoma de Nicaragua, León (UNAN-León), Certifica que con el Número **93**, Folio: **47**, Tomo: **I** del registro de títulos de la Dirección Ciencias Agrarias y Veterinarias, se encuentra registrado el Título que dice: **LA UNIVERSIDAD NACIONAL AUTÓNOMA DE NICARAGUA, UNAN-LEÓN POR CUANTO:**

VERENISES TERESA ESPINALES CASCO Natural de Nicaragua, con documento de identidad No. 601-010801-1000N ha aprobado en el mes de marzo del año dos mil veinticuatro, los estudios y requisitos académicos, conforme el Plan de Estudio de la carrera de: Ingeniería en Agroecología Tropical **POR TANTO:** Le extiende el Título de **Ingeniera en Agroecología Tropical**, con las facultades y prerrogativas que legalmente le corresponden.

Dado en la ciudad de León República de Nicaragua, a los treinta días del mes de junio del dos mil veintiséis. Ana Cecilia Chévez Rectora. Eneyda del Socorro Muñoz Cáceres Secretaria general. (f) Ronal José Canales Ruíz. Director de Registro Académico.

Reg. 2026-TP21442 - M. 22982440 - Valor C$ 95.00

CERTIFICACIÓN

El suscrito Director de Registro Académico de la Universidad Nacional Autónoma de Nicaragua, León (UNAN-León), Certifica que con el Número **94**, Folio: **47**, Tomo: **I** del registro de títulos de la Dirección Ciencias Agrarias y Veterinarias, se encuentra registrado el Título que dice: **LA UNIVERSIDAD NACIONAL AUTÓNOMA DE NICARAGUA, UNAN-LEÓN POR CUANTO:**

HERBERTH AMED MACHADO URROZ Natural de Nicaragua, con documento de identidad No. 281-150797-1005F ha aprobado en el mes de enero del año dos mil veintiséis, los estudios y requisitos académicos, conforme el Plan de Estudio de la carrera de: Ingeniería en Agroecología Tropical **POR TANTO:** Le extiende el Título de **Ingeniero en Agroecología Tropical**, con las facultades y prerrogativas que legalmente le corresponden.

Dado en la ciudad de León República de Nicaragua, a los treinta días del mes de junio del dos mil veintiséis. Ana Cecilia Chévez Rectora. Eneyda del Socorro Muñoz Cáceres Secretaria general. (f) Ronal José Canales Ruíz. Director de Registro Académico.

Reg. 2026-TP21443 - M. 16212232 - Valor C$ 95.00

CERTIFICACIÓN

El suscrito Director de Registro Académico de la Universidad Nacional Autónoma de Nicaragua, León (UNAN-León), Certifica que con el Número **95**, Folio: **48**, Tomo: **I** del registro de títulos de la Dirección Ciencias Agrarias y Veterinarias, se encuentra registrado el Título que dice: **LA UNIVERSIDAD NACIONAL AUTÓNOMA DE NICARAGUA, UNAN-LEÓN POR CUANTO:**

AUGUSTO CÉSAR RODEZNO MORALES Natural de Nicaragua, con documento de identidad No. 321-210802-1000G ha aprobado en el mes de mayo del año dos mil veintiséis, los estudios y requisitos académicos, conforme el Plan de Estudio de la carrera de: Licenciatura en Medicina Veterinaria **POR TANTO:** Le extiende el Título de **Médico Veterinario**, con las facultades y prerrogativas que legalmente le corresponden.

Dado en la ciudad de León República de Nicaragua, a los treinta días del mes de junio del dos mil veintiséis. Ana Cecilia Chévez Rectora. Eneyda del Socorro Muñoz Cáceres Secretaria general. (f) Ronal José Canales Ruíz. Director de Registro Académico.

Reg. 2026-TP21444 - M. 15231157 - Valor C$ 95.00

CERTIFICACIÓN

El suscrito Director de Registro Académico de la Universidad Nacional Autónoma de Nicaragua, León (UNAN-León), Certifica que con el Número **128**, Folio: **64**, Tomo: **I** del registro de títulos de la Dirección Sede Somoto, se encuentra registrado el Título que dice: **LA UNIVERSIDAD NACIONAL AUTÓNOMA DE NICARAGUA, UNAN-LEÓN POR CUANTO:**

MARGARITA DÁVILA DÍAZ Natural de Nicaragua, con documento de identidad No. 329-240700-1000G ha aprobado en el mes de noviembre del año dos mil veinticinco, los estudios y requisitos académicos, conforme el Plan de Estudio de la carrera de: Licenciatura en Trabajo Social **POR TANTO:** Le extiende el Título de **Licenciada en Trabajo Social**, con las facultades y prerrogativas que legalmente le corresponden.

Dado en la ciudad de León República de Nicaragua, a los uno días del mes de julio del dos mil veintiséis. Ana Cecilia Chévez Rectora. Eneyda del Socorro Muñoz Cáceres Secretaria general. (f) Ronal José Canales Ruíz. Director de Registro Académico.

Reg. 2026-TP21445 - M. 5156622 - Valor C$ 95.00

CERTIFICACIÓN

El suscrito Director de Registro Académico de la Universidad Nacional Autónoma de Nicaragua, León (UNAN-León), Certifica que con el Número **129**, Folio:

65, Tomo: **I** del registro de títulos de la Dirección Sede Somoto, se encuentra registrado el Título que dice: **LA UNIVERSIDAD NACIONAL AUTÓNOMA DE NICARAGUA, UNAN-LEÓN POR CUANTO:**

SONIA LISSETH OBANDO GÓMEZ Natural de Nicaragua, con documento de identidad No. 321-261001-1000L ha aprobado en el mes de julio del año dos mil veinticinco, los estudios y requisitos académicos, conforme el Plan de Estudio de la carrera de: Licenciatura en Trabajo Social **POR TANTO:** Le extiende el Título de **Licenciada en Trabajo Social**, con las facultades y prerrogativas que legalmente le corresponden.

Dado en la ciudad de León República de Nicaragua, a los uno días del mes de julio del dos mil veintiséis. Ana Cecilia Chévez Rectora. Eneyda del Socorro Muñoz Cáceres Secretaria general. (f) Ronal José Canales Ruíz. Director de Registro Académico.

Reg. 2026-TP21446 - M. 15923788 - Valor C$ 95.00

CERTIFICACIÓN

El suscrito Director de Registro Académico de la Universidad Nacional Autónoma de Nicaragua, León (UNAN-León), Certifica que con el Número **130**, Folio: **65**, Tomo: **I** del registro de títulos de la Dirección Sede Somoto, se encuentra registrado el Título que dice: **LA UNIVERSIDAD NACIONAL AUTÓNOMA DE NICARAGUA, UNAN-LEÓN POR CUANTO:**

ANGELA LIZETH GOMEZ ESPINO Natural de Honduras, con documento de identidad No. 0601 1992 06024 ha aprobado en el mes de noviembre del año dos mil veinticinco, los estudios y requisitos académicos, conforme el Plan de Estudio de la carrera de: Licenciatura en Trabajo Social **POR TANTO:** Le extiende el Título de **Licenciada en Trabajo Social**, con las facultades y prerrogativas que legalmente le corresponden.

Dado en la ciudad de León República de Nicaragua, a los uno días del mes de julio del dos mil veintiséis. Ana Cecilia Chévez Rectora. Eneyda del Socorro Muñoz Cáceres Secretaria general. (f) Ronal José Canales Ruíz. Director de Registro Académico.

Reg. 2026-TP21447 - M. 15923347 - Valor C$ 95.00

CERTIFICACIÓN

El suscrito Director de Registro Académico de la Universidad Nacional Autónoma de Nicaragua, León (UNAN-León), Certifica que con el Número **131**, Folio: **66**, Tomo: **I** del registro de títulos de la Dirección Sede Somoto, se encuentra registrado el Título que dice: **LA UNIVERSIDAD NACIONAL AUTÓNOMA DE NICARAGUA, UNAN-LEÓN POR CUANTO:**

YESELIN ONEYDA VALLEJO ESCALANTE Natural de Honduras, con documento de identidad No. 0601 1982 02367 ha aprobado en el mes de noviembre del año dos mil veinticinco, los estudios y requisitos académicos, conforme el Plan de Estudio de la carrera de: Licenciatura en Trabajo Social **POR TANTO:** Le extiende el Título de **Licenciada en Trabajo Social**, con las facultades y prerrogativas que legalmente le corresponden.

Dado en la ciudad de León República de Nicaragua, a los uno días del mes de julio del dos mil veintiséis. Ana Cecilia Chévez Rectora. Eneyda del Socorro Muñoz Cáceres Secretaria general. (f) Ronal José Canales Ruíz. Director de Registro Académico.

Reg. 2026-TP21448 - M. 1378212 - Valor C$ 95.00

CERTIFICACIÓN

El suscrito Director de Registro Académico de la Universidad Nacional Autónoma de Nicaragua, León (UNAN-León), Certifica que con el Número **132**, Folio: **66**, Tomo: **I** del registro de títulos de la Dirección Sede Somoto, se encuentra registrado el Título que dice: **LA UNIVERSIDAD NACIONAL AUTÓNOMA DE NICARAGUA, UNAN-LEÓN POR CUANTO:**

MILAGROS DEL ROSARIO CRUZ ACUÑA Natural de Nicaragua, con documento de identidad No. 489-150101-1001B ha aprobado en el mes de diciembre del año dos mil veinticuatro, los estudios y requisitos académicos, conforme el Plan de Estudio de la carrera de: Licenciatura en Ciencias de Enfermería **POR TANTO:** Le extiende el Título de **Licenciada en Ciencias de Enfermería**, con las facultades y prerrogativas que legalmente le corresponden.

Dado en la ciudad de León República de Nicaragua, a los uno días del mes de julio del dos mil veintiséis. Ana Cecilia Chévez Rectora. Eneyda del Socorro Muñoz Cáceres Secretaria general. (f) Ronal José Canales Ruíz. Director de Registro Académico.

Reg. 2026-TP21449 - M. 13764965 - Valor C$ 95.00

CERTIFICACIÓN

El suscrito Director de Registro Académico de la Universidad Nacional Autónoma de Nicaragua, León (UNAN-León), Certifica que con el Número **133**, Folio: **67**, Tomo: **I** del registro de títulos de la Dirección Sede Somoto, se encuentra registrado el Título que dice: **LA UNIVERSIDAD NACIONAL AUTÓNOMA DE NICARAGUA, UNAN-LEÓN POR CUANTO:**

JACKELIN YASMINA MEDINA GONZÁLEZ Natural de Nicaragua, con documento de identidad No. 321-230295-0003H ha aprobado en el mes de octubre del año dos mil veinticinco, los estudios y requisitos académicos, conforme el Plan de Estudio de la carrera de: Licenciatura en Administración de Empresas **POR TANTO:** Le extiende el Título de **Licenciada en Administración de Empresas**, con las facultades y prerrogativas que legalmente le corresponden.

Dado en la ciudad de León República de Nicaragua, a los uno días del mes de julio del dos mil veintiséis. Ana Cecilia Chévez Rectora. Eneyda del Socorro Muñoz Cáceres Secretaria general. (f) Ronal José Canales Ruíz. Director de Registro Académico.

Reg. 2026-TP21450 - M. 10284637 - Valor C$ 95.00

CERTIFICACIÓN

El suscrito Director de Registro Académico de la Universidad Nacional Autónoma de Nicaragua, León (UNAN-León), Certifica que con el Número **134**, Folio: **67**, Tomo: **I** del registro de títulos de la Dirección Sede Somoto, se encuentra registrado el Título que dice: **LA UNIVERSIDAD NACIONAL AUTÓNOMA DE NICARAGUA, UNAN-LEÓN POR CUANTO:**

YAMIR JOSUÉ RUIZ RUIS Natural de Nicaragua, con documento de identidad No. 481-180502-1000N ha aprobado en el mes de octubre del año dos mil veinticinco, los estudios y requisitos académicos, conforme el Plan de Estudio de la carrera de: Licenciatura en Derecho **POR TANTO:** Le extiende el Título de **Licenciado en Derecho**, con las facultades y prerrogativas que legalmente le corresponden.

Dado en la ciudad de León República de Nicaragua, a los uno días del mes de julio del dos mil veintiséis. Ana Cecilia Chévez Rectora. Eneyda del Socorro Muñoz Cáceres Secretaria general. (f) Ronal José Canales Ruíz. Director de Registro Académico.

Reg. 2026-TP21451 - M. 27899296 - Valor C$ 95.00

CERTIFICACIÓN

El suscrito Director de Registro Académico de la Universidad Nacional Autónoma de Nicaragua, León (UNAN-León), Certifica que con el Número **187**, Folio: **94**, Tomo: **I** del registro de títulos de la Dirección Ciencias Jurídicas y Sociales, se encuentra registrado el Título que dice: **LA UNIVERSIDAD NACIONAL AUTÓNOMA DE NICARAGUA, UNAN-LEÓN POR CUANTO:**

MARÍA LUVIANKA MORALES MONCADA Natural de Nicaragua, con documento de identidad No. 281-081203-1001E ha aprobado en el mes de marzo del año dos mil veintiséis, los estudios y requisitos académicos, conforme el Plan de Estudio de la carrera de: Licenciatura en Administración y Políticas Públicas **POR TANTO:** Le extiende el Título de **Licenciada en Administración y Políticas Públicas con Mención en Integración Regional**, con las facultades y prerrogativas que legalmente le corresponden.

Dado en la ciudad de León República de Nicaragua, a los uno días del mes de julio del dos mil veintiséis. Ana Cecilia Chévez Rectora. Eneyda del Socorro Muñoz Cáceres Secretaria general. (f) Ronal José Canales Ruíz. Director de Registro Académico.

Reg. 2026-TP21452 - M. 28049954 - Valor C$ 95.00

CERTIFICACIÓN

El suscrito Director de Registro Académico de la Universidad Nacional Autónoma de Nicaragua, León (UNAN-León), Certifica que con el Número **188**, Folio: **94**, Tomo: **I** del registro de títulos de la Dirección Ciencias Jurídicas y Sociales, se encuentra registrado el Título que dice: **LA UNIVERSIDAD NACIONAL AUTÓNOMA DE NICARAGUA, UNAN-LEÓN POR CUANTO:**

RANDY STEVEN ESPINOZA RIVAS Natural de Nicaragua, con documento de identidad No. 281-130304-1004E ha aprobado en el mes de marzo del año dos mil veintiséis, los estudios y requisitos académicos, conforme el Plan de Estudio de la carrera de: Licenciatura en Administración y Políticas Públicas **POR TANTO:** Le extiende el Título de **Licenciado en Administración y Políticas Públicas con Mención en Integración Regional**, con las facultades y prerrogativas que legalmente le corresponden.

Dado en la ciudad de León República de Nicaragua, a los uno días del mes de julio del dos mil veintiséis. Ana Cecilia Chévez Rectora. Eneyda del Socorro Muñoz Cáceres Secretaria general. (f) Ronal José Canales Ruíz. Director de Registro Académico.

Reg. 2026-TP21453 - M. 29564531 - Valor C$ 95.00

CERTIFICACIÓN

El suscrito Director de Registro Académico de la Universidad Nacional Autónoma de Nicaragua, León (UNAN-León), Certifica que con el Número **189**, Folio: **95**, Tomo: **I** del registro de títulos de la Dirección Ciencias Jurídicas y Sociales, se encuentra registrado el Título que dice: **LA UNIVERSIDAD NACIONAL AUTÓNOMA DE NICARAGUA, UNAN-LEÓN POR CUANTO:**

URISA ROXANA FRANCO Natural de Nicaragua,

con documento de identidad No. 081-100600-1010S ha aprobado en el mes de abril del año dos mil veintiséis, los estudios y requisitos académicos, conforme el Plan de Estudio de la carrera de: Licenciatura en Derecho **POR TANTO:** Le extiende el Título de **Licenciada en Derecho**, con las facultades y prerrogativas que legalmente le corresponden.

Dado en la ciudad de León República de Nicaragua, a los uno días del mes de julio del dos mil veintiséis. Ana Cecilia Chévez Rectora. Eneyda del Socorro Muñoz Cáceres Secretaria general. (f) Ronal José Canales Ruíz. Director de Registro Académico.

Reg. 2026-TP21454 - M. 30369238 - Valor C$ 95.00

CERTIFICACIÓN

El suscrito Director de Registro Académico de la Universidad Nacional Autónoma de Nicaragua, León (UNAN-León), Certifica que con el Número **190**, Folio: **95**, Tomo: **I** del registro de títulos de la Dirección Ciencias Jurídicas y Sociales, se encuentra registrado el Título que dice: **LA UNIVERSIDAD NACIONAL AUTÓNOMA DE NICARAGUA, UNAN-LEÓN POR CUANTO:**

YERALD JOSUÉ LEZAMA GARCÍA Natural de Nicaragua, con documento de identidad No. 281-111200-1017U ha aprobado en el mes de abril del año dos mil veintiséis, los estudios y requisitos académicos, conforme el Plan de Estudio de la carrera de: Licenciatura en Derecho **POR TANTO:** Le extiende el Título de **Licenciado en Derecho**, con las facultades y prerrogativas que legalmente le corresponden.

Dado en la ciudad de León República de Nicaragua, a los uno días del mes de julio del dos mil veintiséis. Ana Cecilia Chévez Rectora. Eneyda del Socorro Muñoz Cáceres Secretaria general. (f) Ronal José Canales Ruíz. Director de Registro Académico.

Reg. 2026-TP21455 - M. 29584830 - Valor C$ 95.00

CERTIFICACIÓN

El suscrito Director de Registro Académico de la Universidad Nacional Autónoma de Nicaragua, León (UNAN-León), Certifica que con el Número **191**, Folio: **96**, Tomo: **I** del registro de títulos de la Dirección Ciencias Jurídicas y Sociales, se encuentra registrado el Título que dice: **LA UNIVERSIDAD NACIONAL AUTÓNOMA DE NICARAGUA, UNAN-LEÓN POR CUANTO:**

SAMUEL ALBERTO PRADO BALTODANO Natural de Nicaragua, con documento de identidad No. 281-011180-0001C ha aprobado en el mes de abril del año dos mil veintiséis, los estudios y requisitos académicos, conforme el Plan de Estudio de la carrera de: Licenciatura en Derecho **POR TANTO:** Le extiende el Título de **Licenciado en Derecho**, con las facultades y prerrogativas que legalmente le corresponden.

Dado en la ciudad de León República de Nicaragua, a los uno días del mes de julio del dos mil veintiséis. Ana Cecilia Chévez Rectora. Eneyda del Socorro Muñoz Cáceres Secretaria general. (f) Ronal José Canales Ruíz. Director de Registro Académico.

Reg. 2026-TP21456 - M. 90873313 - Valor C$ 95.00

CERTIFICACIÓN

El suscrito Director de Registro Académico de la Universidad Nacional Autónoma de Nicaragua, León (UNAN-León), Certifica que con el Número **192**, Folio: **96**, Tomo: **I** del registro de títulos de la Dirección Ciencias Jurídicas y Sociales, se encuentra registrado el Título que dice: **LA UNIVERSIDAD NACIONAL AUTÓNOMA DE NICARAGUA, UNAN-LEÓN POR CUANTO:**

TANIA MERCEDES BARRERA MURILLO Natural de Nicaragua, con documento de identidad No. 281-200996-0014H ha aprobado en el mes de septiembre del año dos mil veinticuatro, los estudios y requisitos académicos, conforme el Plan de Estudio de la carrera de: Licenciatura en Derecho **POR TANTO:** Le extiende el Título de **Licenciada en Derecho**, con las facultades y prerrogativas que legalmente le corresponden.

Dado en la ciudad de León República de Nicaragua, a los uno días del mes de julio del dos mil veintiséis. Ana Cecilia Chévez Rectora. Eneyda del Socorro Muñoz Cáceres Secretaria general. (f) Ronal José Canales Ruíz. Director de Registro Académico.

Reg. 2026-TP21457 - M. 34790969 - Valor C$ 95.00

CERTIFICACIÓN

El suscrito Director de Registro Académico de la Universidad Nacional Autónoma de Nicaragua, León (UNAN-León), Certifica que con el Número **63**, Folio: **32**, Tomo: **I** del registro de títulos de la Dirección Odontología, se encuentra registrado el Título que dice: **LA UNIVERSIDAD NACIONAL AUTÓNOMA DE NICARAGUA, UNAN-LEÓN POR CUANTO:**

ANGEE NOHEMY SOZA PARRALES Natural de Nicaragua, con documento de identidad No. 441-270204-1003K ha aprobado en el mes de mayo del año dos mil veintiséis, los estudios y requisitos académicos, conforme el Plan de Estudio de la carrera de: Licenciatura en Odontología **POR TANTO:** Le extiende el Título de

Cirujana Dentista, con las facultades y prerrogativas que legalmente le corresponden.

Dado en la ciudad de León República de Nicaragua, a los dos días del mes de julio del dos mil veintiséis. Ana Cecilia Chévez Rectora. Eneyda del Socorro Muñoz Cáceres Secretaria general. (f) Ronal José Canales Ruíz. Director de Registro Académico.

Reg. 2026-TP21458 - M. 34789647 - Valor C$ 95.00

CERTIFICACIÓN

El suscrito Director de Registro Académico de la Universidad Nacional Autónoma de Nicaragua, León (UNAN-León), Certifica que con el Número **64**, Folio: **32**, Tomo: **I** del registro de títulos de la Dirección Odontología, se encuentra registrado el Título que dice: **LA UNIVERSIDAD NACIONAL AUTÓNOMA DE NICARAGUA, UNAN-LEÓN POR CUANTO:**

MARÍA JAVIERA ALVAREZ MUÑOZ Natural de Nicaragua, con documento de identidad No. 081-270303-1001J ha aprobado en el mes de mayo del año dos mil veintiséis, los estudios y requisitos académicos, conforme el Plan de Estudio de la carrera de: Licenciatura en Odontología **POR TANTO:** Le extiende el Título de **Cirujana Dentista**, con las facultades y prerrogativas que legalmente le corresponden.

Dado en la ciudad de León República de Nicaragua, a los dos días del mes de julio del dos mil veintiséis. Ana Cecilia Chévez Rectora. Eneyda del Socorro Muñoz Cáceres Secretaria general. (f) Ronal José Canales Ruíz. Director de Registro Académico.

Reg. 2026-TP21459 - M. 34792503 - Valor C$ 95.00

CERTIFICACIÓN

El suscrito Director de Registro Académico de la Universidad Nacional Autónoma de Nicaragua, León (UNAN-León), Certifica que con el Número **65**, Folio: **33**, Tomo: **I** del registro de títulos de la Dirección Odontología, se encuentra registrado el Título que dice: **LA UNIVERSIDAD NACIONAL AUTÓNOMA DE NICARAGUA, UNAN-LEÓN POR CUANTO:**

FABIOLA ESMERALDA ESCORCIA MARTÍNEZ Natural de Nicaragua, con documento de identidad No. 281-250304-1000B ha aprobado en el mes de mayo del año dos mil veintiséis, los estudios y requisitos académicos, conforme el Plan de Estudio de la carrera de: Licenciatura en Odontología **POR TANTO:** Le extiende el Título de **Cirujana Dentista**, con las facultades y prerrogativas que legalmente le corresponden.

Dado en la ciudad de León República de Nicaragua, a los dos días del mes de julio del dos mil veintiséis. Ana Cecilia Chévez Rectora. Eneyda del Socorro Muñoz Cáceres Secretaria general. (f) Ronal José Canales Ruíz. Director de Registro Académico.

Reg. 2026-TP21460 - M. 34879604 - Valor C$ 95.00

CERTIFICACIÓN

El suscrito Director de Registro Académico de la Universidad Nacional Autónoma de Nicaragua, León (UNAN-León), Certifica que con el Número **66**, Folio: **33**, Tomo: **I** del registro de títulos de la Dirección Odontología, se encuentra registrado el Título que dice: **LA UNIVERSIDAD NACIONAL AUTÓNOMA DE NICARAGUA, UNAN-LEÓN POR CUANTO:**

ANGÉLICA MARGARITA CRUZ CONTRERAS Natural de Nicaragua, con documento de identidad No. 281-160404-1003R ha aprobado en el mes de mayo del año dos mil veintiséis, los estudios y requisitos académicos, conforme el Plan de Estudio de la carrera de: Licenciatura en Odontología **POR TANTO:** Le extiende el Título de **Cirujana Dentista**, con las facultades y prerrogativas que legalmente le corresponden.

Dado en la ciudad de León República de Nicaragua, a los dos días del mes de julio del dos mil veintiséis. Ana Cecilia Chévez Rectora. Eneyda del Socorro Muñoz Cáceres Secretaria general. (f) Ronal José Canales Ruíz. Director de Registro Académico.

Reg. 2026-TP21461 - M. 34522196 - Valor C$ 95.00

CERTIFICACIÓN

El suscrito Director de Registro Académico de la Universidad Nacional Autónoma de Nicaragua, León (UNAN-León), Certifica que con el Número **67**, Folio: **34**, Tomo: **I** del registro de títulos de la Dirección Odontología, se encuentra registrado el Título que dice: **LA UNIVERSIDAD NACIONAL AUTÓNOMA DE NICARAGUA, UNAN-LEÓN POR CUANTO:**

ADRIANA MERCEDES MEZA SÁENZ Natural de Nicaragua, con documento de identidad No. 281-190703-1002W ha aprobado en el mes de mayo del año dos mil veintiséis, los estudios y requisitos académicos, conforme el Plan de Estudio de la carrera de: Licenciatura en Odontología **POR TANTO:** Le extiende el Título de **Cirujana Dentista**, con las facultades y prerrogativas que legalmente le corresponden.

Dado en la ciudad de León República de Nicaragua, a los dos días del mes de julio del dos mil veintiséis. Ana Cecilia Chévez Rectora. Eneyda del Socorro Muñoz

Cáceres Secretaria general. (f) Ronal José Canales Ruíz. Director de Registro Académico.

Reg. 2026-TP21462 - M. 35214998 - Valor C$ 95.00

CERTIFICACIÓN

El suscrito Director de Registro Académico de la Universidad Nacional Autónoma de Nicaragua, León (UNAN-León), Certifica que con el Número **68**, Folio: **34**, Tomo: **I** del registro de títulos de la Dirección Odontología, se encuentra registrado el Título que dice: **LA UNIVERSIDAD NACIONAL AUTÓNOMA DE NICARAGUA, UNAN-LEÓN POR CUANTO:**

DEBORA PRISCILA NAVARRO LÓPEZ Natural de Nicaragua, con documento de identidad No. 001-140703-1005U ha aprobado en el mes de mayo del año dos mil veintiséis, los estudios y requisitos académicos, conforme el Plan de Estudio de la carrera de: Licenciatura en Odontología **POR TANTO:** Le extiende el Título de **Cirujana Dentista**, con las facultades y prerrogativas que legalmente le corresponden.

Dado en la ciudad de León República de Nicaragua, a los dos días del mes de julio del dos mil veintiséis. Ana Cecilia Chévez Rectora. Eneyda del Socorro Muñoz Cáceres Secretaria general. (f) Ronal José Canales Ruíz. Director de Registro Académico.

Reg. 2026-TP21463 - M. 35220767 - Valor C$ 95.00

CERTIFICACIÓN

El suscrito Director de Registro Académico de la Universidad Nacional Autónoma de Nicaragua, León (UNAN-León), Certifica que con el Número **69**, Folio: **35**, Tomo: **I** del registro de títulos de la Dirección Odontología, se encuentra registrado el Título que dice: **LA UNIVERSIDAD NACIONAL AUTÓNOMA DE NICARAGUA, UNAN-LEÓN POR CUANTO:**

GLORIA ALEJANDRA ESTRADA URBINA Natural de Nicaragua, con documento de identidad No. 001-280802-1010S ha aprobado en el mes de abril del año dos mil veintiséis, los estudios y requisitos académicos, conforme el Plan de Estudio de la carrera de: Licenciatura en Odontología **POR TANTO:** Le extiende el Título de **Cirujana Dentista**, con las facultades y prerrogativas que legalmente le corresponden.

Dado en la ciudad de León República de Nicaragua, a los dos días del mes de julio del dos mil veintiséis. Ana Cecilia Chévez Rectora. Eneyda del Socorro Muñoz Cáceres Secretaria general. (f) Ronal José Canales Ruíz. Director de Registro Académico.

Reg. 2026-TP21464 - M. 35205591 - Valor C$ 95.00

CERTIFICACIÓN

El suscrito Director de Registro Académico de la Universidad Nacional Autónoma de Nicaragua, León (UNAN-León), Certifica que con el Número **70**, Folio: **35**, Tomo: **I** del registro de títulos de la Dirección Odontología, se encuentra registrado el Título que dice: **LA UNIVERSIDAD NACIONAL AUTÓNOMA DE NICARAGUA, UNAN-LEÓN POR CUANTO:**

JORGE MARCELO MENDOZA PICADO Natural de Nicaragua, con documento de identidad No. 281-230902-1008F ha aprobado en el mes de mayo del año dos mil veintiséis, los estudios y requisitos académicos, conforme el Plan de Estudio de la carrera de: Licenciatura en Odontología **POR TANTO:** Le extiende el Título de **Cirujano Dentista**, con las facultades y prerrogativas que legalmente le corresponden.

Dado en la ciudad de León República de Nicaragua, a los dos días del mes de julio del dos mil veintiséis. Ana Cecilia Chévez Rectora. Eneyda del Socorro Muñoz Cáceres Secretaria general. (f) Ronal José Canales Ruíz. Director de Registro Académico.

Reg. 2026-TP21465 - M. 8527361 - Valor C$ 95.00

CERTIFICACIÓN

El suscrito Director de Registro Académico de la Universidad Nacional Autónoma de Nicaragua, León (UNAN-León), Certifica que con el Número **45**, Folio: **23**, Tomo: **I** del registro de títulos de la Dirección Ciencias de la Educación y Humanidades, se encuentra registrado el Título que dice: **LA UNIVERSIDAD NACIONAL AUTÓNOMA DE NICARAGUA, UNAN-LEÓN POR CUANTO:**

ELIZABETH DEL CARMEN SALINAS LÓPEZ Natural de Nicaragua, con documento de identidad No. 081-170493-0003U ha aprobado en el mes de noviembre del año dos mil veintitrés, los estudios y requisitos académicos, conforme el Plan de Estudio de la carrera de: Licenciatura en Ciencias de la Educación mención Lengua y Literatura **POR TANTO:** Le extiende el Título de **Licenciada en Ciencias de la Educación Mención Lengua y Literatura**, con las facultades y prerrogativas que legalmente le corresponden.

Dado en la ciudad de León República de Nicaragua, a los dos días del mes de julio del dos mil veintiséis. Ana Cecilia Chévez Rectora. Eneyda del Socorro Muñoz Cáceres Secretaria general. (f) Ronal José Canales Ruíz. Director de Registro Académico.

Reg. 2026-TP21466 - M. 3667098 - Valor C$ 95.00

CERTIFICACIÓN

El suscrito Director de Registro Académico de la Universidad Nacional Autónoma de Nicaragua, León (UNAN-León), Certifica que con el Número **46**, Folio: **23**, Tomo: **I** del registro de títulos de la Dirección Ciencias de la Educación y Humanidades, se encuentra registrado el Título que dice: **LA UNIVERSIDAD NACIONAL AUTÓNOMA DE NICARAGUA, UNAN-LEÓN POR CUANTO:**

DONAL ASMEL MORALES PÉREZ Natural de Nicaragua, con documento de identidad No. 281-141080-0000X ha aprobado en el mes de agosto del año dos mil veinticuatro, los estudios y requisitos académicos, conforme el Plan de Estudio de la carrera de: Licenciatura en Ciencias de la Educación mención Lengua y Literatura **POR TANTO:** Le extiende el Título de **Licenciado en Ciencias de la Educación Mención Lengua y Literatura**, con las facultades y prerrogativas que legalmente le corresponden.

Dado en la ciudad de León República de Nicaragua, a los dos días del mes de julio del dos mil veintiséis. Ana Cecilia Chévez Rectora. Eneyda del Socorro Muñoz Cáceres Secretaria general. (f) Ronal José Canales Ruíz. Director de Registro Académico.

Reg. 2026-TP21467 - M. 32873627 - Valor C$ 95.00

CERTIFICACIÓN

El suscrito Director de Registro Académico de la Universidad Nacional Autónoma de Nicaragua, León (UNAN-León), Certifica que con el Número **47**, Folio: **24**, Tomo: **I** del registro de títulos de la Dirección Ciencias de la Educación y Humanidades, se encuentra registrado el Título que dice: **LA UNIVERSIDAD NACIONAL AUTÓNOMA DE NICARAGUA, UNAN-LEÓN POR CUANTO:**

MILENA MARÍA LIRA SUNSIN Natural de Nicaragua, con documento de identidad No. 281-270499-1006C ha aprobado en el mes de noviembre del año dos mil veintitrés, los estudios y requisitos académicos, conforme el Plan de Estudio de la carrera de: Licenciatura en Lengua Inglesa **POR TANTO:** Le extiende el Título de **Licenciada en Lengua Inglesa**, con las facultades y prerrogativas que legalmente le corresponden.

Dado en la ciudad de León República de Nicaragua, a los dos días del mes de julio del dos mil veintiséis. Ana Cecilia Chévez Rectora. Eneyda del Socorro Muñoz Cáceres Secretaria general. (f) Ronal José Canales Ruíz. Director de Registro Académico.

Reg. 2026-TP21468 - M. 97587820 - Valor C$ 95.00

CERTIFICACIÓN

El suscrito Director de Registro Académico de la Universidad Nacional Autónoma de Nicaragua, León (UNAN-León), Certifica que con el Número **48**, Folio: **24**, Tomo: **I** del registro de títulos de la Dirección Ciencias de la Educación y Humanidades, se encuentra registrado el Título que dice: **LA UNIVERSIDAD NACIONAL AUTÓNOMA DE NICARAGUA, UNAN-LEÓN POR CUANTO:**

JUAN LUIS GÓMEZ MARTÍNEZ Natural de Nicaragua, con documento de identidad No. 281-160102-1002G ha aprobado en el mes de noviembre del año dos mil veinticuatro, los estudios y requisitos académicos, conforme el Plan de Estudio de la carrera de: Licenciatura en Lengua Inglesa **POR TANTO:** Le extiende el Título de **Licenciado en Lengua Inglesa**, con las facultades y prerrogativas que legalmente le corresponden.

Dado en la ciudad de León República de Nicaragua, a los dos días del mes de julio del dos mil veintiséis. Ana Cecilia Chévez Rectora. Eneyda del Socorro Muñoz Cáceres Secretaria general. (f) Ronal José Canales Ruíz. Director de Registro Académico.

Reg. 2026-TP21469 - M. 31987318 - Valor C$ 95.00

CERTIFICACIÓN

El suscrito Director de Registro Académico de la Universidad Nacional Autónoma de Nicaragua, León (UNAN-León), Certifica que con el Número **49**, Folio: **25**, Tomo: **I** del registro de títulos de la Dirección Ciencias de la Educación y Humanidades, se encuentra registrado el Título que dice: **LA UNIVERSIDAD NACIONAL AUTÓNOMA DE NICARAGUA, UNAN-LEÓN POR CUANTO:**

FERSIS JAVIER SÁNCHEZ SAAVEDRA Natural de Nicaragua, con documento de identidad No. 281-231088-0002B ha aprobado en el mes de noviembre del año dos mil veintitrés, los estudios y requisitos académicos, conforme el Plan de Estudio de la carrera de: Licenciatura en Lengua Inglesa **POR TANTO:** Le extiende el Título de **Licenciado en Lengua Inglesa**, con las facultades y prerrogativas que legalmente le corresponden.

Dado en la ciudad de León República de Nicaragua, a los dos días del mes de julio del dos mil veintiséis. Ana Cecilia Chévez Rectora. Eneyda del Socorro Muñoz Cáceres Secretaria general. (f) Ronal José Canales Ruíz. Director de Registro Académico.

Reg. 2026-TP21470 - M. 20062152 - Valor C$ 95.00

CERTIFICACIÓN

El suscrito Director de Registro Académico de la Universidad Nacional Autónoma de Nicaragua, León (UNAN-León), Certifica que con el Número **50**, Folio: **25**, Tomo: **I** del registro de títulos de la Dirección Ciencias de la Educación y Humanidades, se encuentra registrado el Título que dice: **LA UNIVERSIDAD NACIONAL AUTÓNOMA DE NICARAGUA, UNAN-LEÓN POR CUANTO:**

DIANA DEL PILAR AGUILAR DONAIRE Natural de Nicaragua, con documento de identidad No. 281-180902-1000L ha aprobado en el mes de noviembre del año dos mil veinticinco, los estudios y requisitos académicos, conforme el Plan de Estudio de la carrera de: Licenciatura en Ciencias de la Educación mención Psicopedagogía **POR TANTO:** Le extiende el Título de **Licenciada en Ciencias de la Educación Mención Psicopedagogía**, con las facultades y prerrogativas que legalmente le corresponden.

Dado en la ciudad de León República de Nicaragua, a los dos días del mes de julio del dos mil veintiséis. Ana Cecilia Chévez Rectora. Eneyda del Socorro Muñoz Cáceres Secretaria general. (f) Ronal José Canales Ruíz. Director de Registro Académico.

Reg. 2026-TP21471 - M. 6559371 - Valor C$ 95.00

CERTIFICACIÓN

El suscrito Director de Registro Académico de la Universidad Nacional Autónoma de Nicaragua, León (UNAN-León), Certifica que con el Número **51**, Folio: **26**, Tomo: **I** del registro de títulos de la Dirección Ciencias de la Educación y Humanidades, se encuentra registrado el Título que dice: **LA UNIVERSIDAD NACIONAL AUTÓNOMA DE NICARAGUA, UNAN-LEÓN POR CUANTO:**

DAYANA CECILIA ESQUIVEL GÓMEZ Natural de Nicaragua, con documento de identidad No. 281-040900-1003U ha aprobado en el mes de noviembre del año dos mil veinticuatro, los estudios y requisitos académicos, conforme el Plan de Estudio de la carrera de: Licenciatura en Comunicación Social **POR TANTO:** Le extiende el Título de **Licenciada en Comunicación Social**, con las facultades y prerrogativas que legalmente le corresponden.

Dado en la ciudad de León República de Nicaragua, a los dos días del mes de julio del dos mil veintiséis. Ana Cecilia Chévez Rectora. Eneyda del Socorro Muñoz Cáceres Secretaria general. (f) Ronal José Canales Ruíz. Director de Registro Académico.

Reg. 2026-TP21472 - M. 6799342 - Valor C$ 95.00

CERTIFICACIÓN

El suscrito Director de Registro Académico de la Universidad Nacional Autónoma de Nicaragua, León (UNAN-León), Certifica que con el Número **52**, Folio: **26**, Tomo: **I** del registro de títulos de la Dirección Ciencias de la Educación y Humanidades, se encuentra registrado el Título que dice: **LA UNIVERSIDAD NACIONAL AUTÓNOMA DE NICARAGUA, UNAN-LEÓN POR CUANTO:**

MARTHA AZUCENA CÁRCAMO JIMÉNEZ Natural de Nicaragua, con documento de identidad No. 281-011198-1004U ha aprobado en el mes de julio del año dos mil veinticuatro, los estudios y requisitos académicos, conforme el Plan de Estudio de la carrera de: Licenciatura en Trabajo Social **POR TANTO:** Le extiende el Título de **Licenciada en Trabajo Social**, con las facultades y prerrogativas que legalmente le corresponden.

Dado en la ciudad de León República de Nicaragua, a los dos días del mes de julio del dos mil veintiséis. Ana Cecilia Chévez Rectora. Eneyda del Socorro Muñoz Cáceres Secretaria general. (f) Ronal José Canales Ruíz. Director de Registro Académico.

Reg. 2026-TP21473 - M. 393654 - Valor C$ 95.00

CERTIFICACIÓN

El suscrito Director de Registro Académico de la Universidad Nacional Autónoma de Nicaragua, León (UNAN-León), Certifica que con el Número **53**, Folio: **27**, Tomo: **I** del registro de títulos de la Dirección Ciencias de la Educación y Humanidades, se encuentra registrado el Título que dice: **LA UNIVERSIDAD NACIONAL AUTÓNOMA DE NICARAGUA, UNAN-LEÓN POR CUANTO:**

KELVIN JOSÉ SALMERÓN BLANCO Natural de Nicaragua, con documento de identidad No. 281-150199-1000A ha aprobado en el mes de marzo del año dos mil veinticuatro, los estudios y requisitos académicos, conforme el Plan de Estudio de la carrera de: Licenciatura en Trabajo Social **POR TANTO:** Le extiende el Título de **Licenciado en Trabajo Social**, con las facultades y prerrogativas que legalmente le corresponden.

Dado en la ciudad de León República de Nicaragua, a los dos días del mes de julio del dos mil veintiséis. Ana Cecilia Chévez Rectora. Eneyda del Socorro Muñoz Cáceres Secretaria general. (f) Ronal José Canales Ruíz. Director de Registro Académico.

Reg. 2026-TP21474 - M. 10334434 - Valor C$ 95.00

CERTIFICACIÓN

El suscrito Director de Registro Académico de la Universidad Nacional Autónoma de Nicaragua, León (UNAN-León), Certifica que con el Número **35**, Folio: **18**, Tomo: **I** del registro de títulos de la Dirección Ciencias Químicas, se encuentra registrado el Título que dice: **LA UNIVERSIDAD NACIONAL AUTÓNOMA DE NICARAGUA, UNAN-LEÓN POR CUANTO:**

NEDY CONSUELO DUARTE MARTÍNEZ Natural de Nicaragua, con documento de identidad No. 291-231288-0000L ha aprobado en el mes de diciembre del año dos mil veinticuatro, los estudios y requisitos académicos, conforme el Plan de Estudio de la carrera de: Técnico Superior Auxiliar en Farmacia **POR TANTO:** Le extiende el Título de **Técnica Superior Auxiliar en Farmacia**, con las facultades y prerrogativas que legalmente le corresponden.

Dado en la ciudad de León República de Nicaragua, a los dos días del mes de julio del dos mil veintiséis. Ana Cecilia Chévez Rectora. Eneyda del Socorro Muñoz Cáceres Secretaria general. (f) Ronal José Canales Ruíz. Director de Registro Académico.

Reg. 2026-TP21475 - M. 12958445 - Valor C$ 95.00

CERTIFICACIÓN

El suscrito Director de Registro Académico de la Universidad Nacional Autónoma de Nicaragua, León (UNAN-León), Certifica que con el Número **113**, Folio: **57**, Tomo: **I** del registro de títulos de la Dirección Ciencias Químicas, se encuentra registrado el Título que dice: **LA UNIVERSIDAD NACIONAL AUTÓNOMA DE NICARAGUA, UNAN-LEÓN POR CUANTO:**

CAROLINA HAYDEE ZAPATA ÁLVAREZ Natural de Nicaragua, con documento de identidad No. 281-251198-1000S ha aprobado en el mes de octubre del año dos mil veinticinco, los estudios y requisitos académicos, conforme el Plan de Estudio de la carrera de: Ingeniería de Alimentos **POR TANTO:** Le extiende el Título de **Ingeniera en Alimentos**, con las facultades y prerrogativas que legalmente le corresponden.

Dado en la ciudad de León República de Nicaragua, a los dos días del mes de julio del dos mil veintiséis. Ana Cecilia Chévez Rectora. Eneyda del Socorro Muñoz Cáceres Secretaria general. (f) Ronal José Canales Ruíz. Director de Registro Académico.

Reg. 2026-TP21476 - M. 13260101 - Valor C$ 95.00

CERTIFICACIÓN

El suscrito Director de Registro Académico de la Universidad Nacional Autónoma de Nicaragua, León (UNAN-León), Certifica que con el Número **114**, Folio: **57**, Tomo: **I** del registro de títulos de la Dirección Ciencias Químicas, se encuentra registrado el Título que dice: **LA UNIVERSIDAD NACIONAL AUTÓNOMA DE NICARAGUA, UNAN-LEÓN POR CUANTO:**

ALEXANDRA PAOLA QUIROZ UGARTE Natural de Nicaragua, con documento de identidad No. 281-020203-1004E ha aprobado en el mes de diciembre del año dos mil veinticinco, los estudios y requisitos académicos, conforme el Plan de Estudio de la carrera de: Licenciatura en Farmacia **POR TANTO:** Le extiende el Título de **Licenciada Químico Farmacéutico**, con las facultades y prerrogativas que legalmente le corresponden.

Dado en la ciudad de León República de Nicaragua, a los dos días del mes de julio del dos mil veintiséis. Ana Cecilia Chévez Rectora. Eneyda del Socorro Muñoz Cáceres Secretaria general. (f) Ronal José Canales Ruíz. Director de Registro Académico.

Reg. 2026-TP21477 - M. 13259933 - Valor C$ 95.00

CERTIFICACIÓN

El suscrito Director de Registro Académico de la Universidad Nacional Autónoma de Nicaragua, León (UNAN-León), Certifica que con el Número **115**, Folio: **58**, Tomo: **I** del registro de títulos de la Dirección Ciencias Químicas, se encuentra registrado el Título que dice: **LA UNIVERSIDAD NACIONAL AUTÓNOMA DE NICARAGUA, UNAN-LEÓN POR CUANTO:**

ANA DAYANNE MORENO BARRETO Natural de Nicaragua, con documento de identidad No. 281-260901-1007R ha aprobado en el mes de diciembre del año dos mil veinticinco, los estudios y requisitos académicos, conforme el Plan de Estudio de la carrera de: Licenciatura en Farmacia **POR TANTO:** Le extiende el Título de **Licenciada Químico Farmacéutico**, con las facultades y prerrogativas que legalmente le corresponden.

Dado en la ciudad de León República de Nicaragua, a los dos días del mes de julio del dos mil veintiséis. Ana Cecilia Chévez Rectora. Eneyda del Socorro Muñoz Cáceres Secretaria general. (f) Ronal José Canales Ruíz. Director de Registro Académico.

Reg. 2026-TP21478 - M. 12735881 - Valor C$ 95.00

CERTIFICACIÓN

El suscrito Director de Registro Académico de la Universidad Nacional Autónoma de Nicaragua, León (UNAN-León), Certifica que con el Número **116**, Folio: **58**, Tomo: **I** del registro de títulos de la Dirección Ciencias Químicas, se encuentra registrado el Título que dice:

LA UNIVERSIDAD NACIONAL AUTÓNOMA DE NICARAGUA, UNAN-LEÓN POR CUANTO:

YULIANA MARIELA RODRÍGUEZ CASTRO Natural de Nicaragua, con documento de identidad No. 081-110201-1003F ha aprobado en el mes de diciembre del año dos mil veinticinco, los estudios y requisitos académicos, conforme el Plan de Estudio de la carrera de: Licenciatura en Farmacia **POR TANTO:** Le extiende el Título de **Licenciada Químico Farmacéutico**, con las facultades y prerrogativas que legalmente le corresponden.

Dado en la ciudad de León República de Nicaragua, a los dos días del mes de julio del dos mil veintiséis. Ana Cecilia Chévez Rectora. Eneyda del Socorro Muñoz Cáceres Secretaria general. (f) Ronal José Canales Ruíz. Director de Registro Académico.

Reg. 2026-TP21479 - M. 16145917 - Valor C$ 95.00

CERTIFICACIÓN

El suscrito Director de Registro Académico de la Universidad Nacional Autónoma de Nicaragua, León (UNAN-León), Certifica que con el Número **117**, Folio: **59**, Tomo: **I** del registro de títulos de la Dirección Ciencias Químicas, se encuentra registrado el Título que dice: **LA UNIVERSIDAD NACIONAL AUTÓNOMA DE NICARAGUA, UNAN-LEÓN POR CUANTO:**

ESTHER MASSIEL CASTRO DELGADO Natural de Nicaragua, con documento de identidad No. 281-231000-1008X ha aprobado en el mes de diciembre del año dos mil veinticinco, los estudios y requisitos académicos, conforme el Plan de Estudio de la carrera de: Licenciatura en Farmacia **POR TANTO:** Le extiende el Título de **Licenciada Químico Farmacéutico**, con las facultades y prerrogativas que legalmente le corresponden.

Dado en la ciudad de León República de Nicaragua, a los dos días del mes de julio del dos mil veintiséis. Ana Cecilia Chévez Rectora. Eneyda del Socorro Muñoz Cáceres Secretaria general. (f) Ronal José Canales Ruíz. Director de Registro Académico.

Reg. 2026-TP21480 - M. 7648323 - Valor C$ 95.00

CERTIFICACIÓN

El suscrito Director de Registro Académico de la Universidad Nacional Autónoma de Nicaragua, León (UNAN-León), Certifica que con el Número **118**, Folio: **59**, Tomo: **I** del registro de títulos de la Dirección Ciencias Químicas, se encuentra registrado el Título que dice: **LA UNIVERSIDAD NACIONAL AUTÓNOMA DE NICARAGUA, UNAN-LEÓN POR CUANTO:**

VALESKA JUNIETH CANIZALES BALTODANO Natural de Nicaragua, con documento de identidad No. 281-100402-1012Y ha aprobado en el mes de diciembre del año dos mil veinticinco, los estudios y requisitos académicos, conforme el Plan de Estudio de la carrera de: Licenciatura en Farmacia **POR TANTO:** Le extiende el Título de **Licenciada Químico Farmacéutico**, con las facultades y prerrogativas que legalmente le corresponden.

Dado en la ciudad de León República de Nicaragua, a los dos días del mes de julio del dos mil veintiséis. Ana Cecilia Chévez Rectora. Eneyda del Socorro Muñoz Cáceres Secretaria general. (f) Ronal José Canales Ruíz. Director de Registro Académico.

Reg. 2026-TP21481 - M. 12723819 - Valor C$ 95.00

CERTIFICACIÓN

El suscrito Director de Registro Académico de la Universidad Nacional Autónoma de Nicaragua, León (UNAN-León), Certifica que con el Número **119**, Folio: **60**, Tomo: **I** del registro de títulos de la Dirección Ciencias Químicas, se encuentra registrado el Título que dice: **LA UNIVERSIDAD NACIONAL AUTÓNOMA DE NICARAGUA, UNAN-LEÓN POR CUANTO:**

MARYELLS KARLETH ALONZO ALVAREZ Natural de Nicaragua, con documento de identidad No. 361-140602-1001A ha aprobado en el mes de diciembre del año dos mil veinticinco, los estudios y requisitos académicos, conforme el Plan de Estudio de la carrera de: Licenciatura en Farmacia **POR TANTO:** Le extiende el Título de **Licenciada Químico Farmacéutico**, con las facultades y prerrogativas que legalmente le corresponden.

Dado en la ciudad de León República de Nicaragua, a los dos días del mes de julio del dos mil veintiséis. Ana Cecilia Chévez Rectora. Eneyda del Socorro Muñoz Cáceres Secretaria general. (f) Ronal José Canales Ruíz. Director de Registro Académico.

Reg. 2026-TP21482 - M. 20605228 - Valor C$ 95.00

CERTIFICACIÓN

El suscrito Director de Registro Académico de la Universidad Nacional Autónoma de Nicaragua, León (UNAN-León), Certifica que con el Número **120**, Folio: **60**, Tomo: **I** del registro de títulos de la Dirección Ciencias Químicas, se encuentra registrado el Título que dice: **LA UNIVERSIDAD NACIONAL AUTÓNOMA DE NICARAGUA, UNAN-LEÓN POR CUANTO:**

CARLEYDY VANESSA MOLINA LOPEZ Natural de Nicaragua, con documento de identidad No. 283-130202-1000P ha aprobado en el mes de diciembre del año dos

mil veinticinco, los estudios y requisitos académicos, conforme el Plan de Estudio de la carrera de: Licenciatura en Farmacia **POR TANTO:** Le extiende el Título de **Licenciada Químico Farmacéutico**, con las facultades y prerrogativas que legalmente le corresponden.

Dado en la ciudad de León República de Nicaragua, a los dos días del mes de julio del dos mil veintiséis. Ana Cecilia Chévez Rectora. Eneyda del Socorro Muñoz Cáceres Secretaria general. (f) Ronal José Canales Ruíz. Director de Registro Académico.

Reg. 2026-TP21483 - M. 14607947 - Valor C$ 95.00

CERTIFICACIÓN

El suscrito Director de Registro Académico de la Universidad Nacional Autónoma de Nicaragua, León (UNAN-León), Certifica que con el Número **121**, Folio: **61**, Tomo: **I** del registro de títulos de la Dirección Ciencias Químicas, se encuentra registrado el Título que dice: **LA UNIVERSIDAD NACIONAL AUTÓNOMA DE NICARAGUA, UNAN-LEÓN POR CUANTO:**

VANESSA DE LOS ÁNGELES BLANCO NAVARRETE Natural de Nicaragua, con documento de identidad No. 281-131001-1007U ha aprobado en el mes de diciembre del año dos mil veinticinco, los estudios y requisitos académicos, conforme el Plan de Estudio de la carrera de: Licenciatura en Farmacia **POR TANTO:** Le extiende el Título de **Licenciada Químico Farmacéutico**, con las facultades y prerrogativas que legalmente le corresponden.

Dado en la ciudad de León República de Nicaragua, a los dos días del mes de julio del dos mil veintiséis. Ana Cecilia Chévez Rectora. Eneyda del Socorro Muñoz Cáceres Secretaria general. (f) Ronal José Canales Ruíz. Director de Registro Académico.

Reg. 2026-TP21484 - M. 8034909 - Valor C$ 95.00

CERTIFICACIÓN

El suscrito Director de Registro Académico de la Universidad Nacional Autónoma de Nicaragua, León (UNAN-León), Certifica que con el Número **122**, Folio: **61**, Tomo: **I** del registro de títulos de la Dirección Ciencias Químicas, se encuentra registrado el Título que dice: **LA UNIVERSIDAD NACIONAL AUTÓNOMA DE NICARAGUA, UNAN-LEÓN POR CUANTO:**

JOSUÉ ALEXANDER ZAPATA RODRÍGUEZ Natural de Nicaragua, con documento de identidad No. 281-140602-1006P ha aprobado en el mes de diciembre del año dos mil veinticinco, los estudios y requisitos académicos, conforme el Plan de Estudio de la carrera de: Licenciatura en Farmacia **POR TANTO:** Le extiende el Título de **Licenciado Químico Farmacéutico**, con las facultades y prerrogativas que legalmente le corresponden.

Dado en la ciudad de León República de Nicaragua, a los dos días del mes de julio del dos mil veintiséis. Ana Cecilia Chévez Rectora. Eneyda del Socorro Muñoz Cáceres Secretaria general. (f) Ronal José Canales Ruíz. Director de Registro Académico.

Reg. 2026-TP21485 - M. 16212951 - Valor C$ 95.00

CERTIFICACIÓN

El suscrito Director de Registro Académico de la Universidad Nacional Autónoma de Nicaragua, León (UNAN-León), Certifica que con el Número **123**, Folio: **62**, Tomo: **I** del registro de títulos de la Dirección Ciencias Químicas, se encuentra registrado el Título que dice: **LA UNIVERSIDAD NACIONAL AUTÓNOMA DE NICARAGUA, UNAN-LEÓN POR CUANTO:**

ELMER ALEXANDER MORALES MENDOZA Natural de Nicaragua, con documento de identidad No. 610-150498-1002Y ha aprobado en el mes de diciembre del año dos mil veinticinco, los estudios y requisitos académicos, conforme el Plan de Estudio de la carrera de: Licenciatura en Farmacia **POR TANTO:** Le extiende el Título de **Licenciado Químico Farmacéutico**, con las facultades y prerrogativas que legalmente le corresponden.

Dado en la ciudad de León República de Nicaragua, a los dos días del mes de julio del dos mil veintiséis. Ana Cecilia Chévez Rectora. Eneyda del Socorro Muñoz Cáceres Secretaria general. (f) Ronal José Canales Ruíz. Director de Registro Académico.

Reg. 2026-TP21486 - M. 13780797 - Valor C$ 95.00

CERTIFICACIÓN

El suscrito Director de Registro Académico de la Universidad Nacional Autónoma de Nicaragua, León (UNAN-León), Certifica que con el Número **124**, Folio: **62**, Tomo: **I** del registro de títulos de la Dirección Ciencias Químicas, se encuentra registrado el Título que dice: **LA UNIVERSIDAD NACIONAL AUTÓNOMA DE NICARAGUA, UNAN-LEÓN POR CUANTO:**

JOSÉ RODOLFO RUIZ MARTÍNEZ Natural de Nicaragua, con documento de identidad No. 281-301192-1000L ha aprobado en el mes de diciembre del año dos mil veinticinco, los estudios y requisitos académicos, conforme el Plan de Estudio de la carrera de: Licenciatura en Farmacia **POR TANTO:** Le extiende el Título de **Licenciado Químico Farmacéutico**, con las facultades y prerrogativas que legalmente le corresponden.

Dado en la ciudad de León República de Nicaragua, a los dos días del mes de julio del dos mil veintiséis. Ana Cecilia Chévez Rectora. Eneyda del Socorro Muñoz Cáceres Secretaria general. (f) Ronal José Canales Ruíz. Director de Registro Académico.

Reg. 2026-TP21487 - M. 24496475 - Valor C$ 95.00

CERTIFICACIÓN

El suscrito Director de Registro Académico de la Universidad Nacional Autónoma de Nicaragua, León (UNAN-León), Certifica que con el Número **37**, Folio: **19**, Tomo: **I** del registro de títulos de la Dirección Ciencias Químicas, se encuentra registrado el Título que dice: **LA UNIVERSIDAD NACIONAL AUTÓNOMA DE NICARAGUA, UNAN-LEÓN POR CUANTO:**

KATHERINE NICOLLE ESPINALAGUILERA Natural de Nicaragua, con documento de identidad No. 081-171299-1010J ha aprobado en el mes de diciembre del año dos mil veintitrés, los estudios y requisitos académicos, conforme el Plan de Estudio de la carrera de: Técnico Superior Auxiliar en Farmacia **POR TANTO:** Le extiende el Título de **Técnica Superior Auxiliar en Farmacia**, con las facultades y prerrogativas que legalmente le corresponden.

Dado en la ciudad de León República de Nicaragua, a los dos días del mes de julio del dos mil veintiséis. Ana Cecilia Chévez Rectora. Eneyda del Socorro Muñoz Cáceres Secretaria general. (f) Ronal José Canales Ruíz. Director de Registro Académico.

Reg. 2026-TP21488 - M. 22849356 - Valor C$ 95.00

CERTIFICACIÓN

El suscrito Director de Registro Académico de la Universidad Nacional Autónoma de Nicaragua, León (UNAN-León), Certifica que con el Número **38**, Folio: **19**, Tomo: **I** del registro de títulos de la Dirección Ciencias Químicas, se encuentra registrado el Título que dice: **LA UNIVERSIDAD NACIONAL AUTÓNOMA DE NICARAGUA, UNAN-LEÓN POR CUANTO:**

STERLING ISAYANA PICADO RUIZ Natural de Nicaragua, con documento de identidad No. 281-070104-1017S ha aprobado en el mes de diciembre del año dos mil veinticinco, los estudios y requisitos académicos, conforme el Plan de Estudio de la carrera de: Técnico Superior Auxiliar en Farmacia **POR TANTO:** Le extiende el Título de **Técnica Superior Auxiliar en Farmacia**, con las facultades y prerrogativas que legalmente le corresponden.

Dado en la ciudad de León República de Nicaragua, a los dos días del mes de julio del dos mil veintiséis. Ana Cecilia Chévez Rectora. Eneyda del Socorro Muñoz Cáceres Secretaria general. (f) Ronal José Canales Ruíz. Director de Registro Académico.

Reg. 2026-TP21489 - M. 25570066 - Valor C$ 95.00

CERTIFICACIÓN

El suscrito Director de Registro Académico de la Universidad Nacional Autónoma de Nicaragua, León (UNAN-León), Certifica que con el Número **14**, Folio: **7**, Tomo: **I** del registro de títulos de la Dirección Ciencias Económicas y Empresariales, se encuentra registrado el Título que dice: **LA UNIVERSIDAD NACIONAL AUTÓNOMA DE NICARAGUA, UNAN-LEÓN POR CUANTO:**

MARÍA GUADALUPE SIRIA SÁENZ Natural de Nicaragua, con documento de identidad No. 281-090705-1007U ha aprobado en el mes de diciembre del año dos mil veinticinco, los estudios y requisitos académicos, conforme el Plan de Estudio de la carrera de: Técnico Superior en Comercio Internacional **POR TANTO:** Le extiende el Título de **Técnica Superior en Comercio Internacional**, con las facultades y prerrogativas que legalmente le corresponden.

Dado en la ciudad de León República de Nicaragua, a los tres días del mes de julio del dos mil veintiséis. Ana Cecilia Chévez Rectora. Eneyda del Socorro Muñoz Cáceres Secretaria general. (f) Ronal José Canales Ruíz. Director de Registro Académico.

Reg. 2026-TP21490 - M. 33494320 - Valor C$ 95.00

CERTIFICACIÓN

El suscrito Director de Registro Académico de la Universidad Nacional Autónoma de Nicaragua, León (UNAN-León), Certifica que con el Número **188**, Folio: **94**, Tomo: **I** del registro de títulos de la Dirección Ciencias Económicas y Empresariales, se encuentra registrado el Título que dice: **LA UNIVERSIDAD NACIONAL AUTÓNOMA DE NICARAGUA, UNAN-LEÓN POR CUANTO:**

DANELIA AZUCENA ZAMORA Natural de Nicaragua, con documento de identidad No. 246-190205-1005X ha aprobado en el mes de diciembre del año dos mil veinticuatro, los estudios y requisitos académicos, conforme el Plan de Estudio de la carrera de: Técnico Superior en Finanzas **POR TANTO:** Le extiende el Título de **Técnica Superior en Finanzas**, con las facultades y prerrogativas que legalmente le corresponden.

Dado en la ciudad de León República de Nicaragua, a

los tres días del mes de julio del dos mil veintiséis. Ana Cecilia Chévez Rectora. Eneyda del Socorro Muñoz Cáceres Secretaria general. (f) Ronal José Canales Ruíz. Director de Registro Académico.

Reg. 2026-TP21491 - M. 9792350 - Valor C$ 95.00

CERTIFICACIÓN

El suscrito Director de Registro Académico de la Universidad Nacional Autónoma de Nicaragua, León (UNAN-León), Certifica que con el Número **189**, Folio: **95**, Tomo: **I** del registro de títulos de la Dirección Ciencias Económicas y Empresariales, se encuentra registrado el Título que dice: **LA UNIVERSIDAD NACIONAL AUTÓNOMA DE NICARAGUA, UNAN-LEÓN POR CUANTO:**

WILBER JAVIER LÓPEZ HERNÁNDEZ Natural de Nicaragua, con documento de identidad No. 001-010895-0017Y ha aprobado en el mes de mayo del año dos mil veinticuatro, los estudios y requisitos académicos, conforme el Plan de Estudio de la carrera de: Licenciatura en Contaduría Pública y Finanzas **POR TANTO:** Le extiende el Título de **Licenciado en Contaduría Pública y Finanzas**, con las facultades y prerrogativas que legalmente le corresponden.

Dado en la ciudad de León República de Nicaragua, a los tres días del mes de julio del dos mil veintiséis. Ana Cecilia Chévez Rectora. Eneyda del Socorro Muñoz Cáceres Secretaria general. (f) Ronal José Canales Ruíz. Director de Registro Académico.

Reg. 2026-TP21492 - M. 34183872 - Valor C$ 95.00

CERTIFICACIÓN

El suscrito Director de Registro Académico de la Universidad Nacional Autónoma de Nicaragua, León (UNAN-León), Certifica que con el Número **190**, Folio: **95**, Tomo: **I** del registro de títulos de la Dirección Ciencias Económicas y Empresariales, se encuentra registrado el Título que dice: **LA UNIVERSIDAD NACIONAL AUTÓNOMA DE NICARAGUA, UNAN-LEÓN POR CUANTO:**

LUIS VÍCTOR HERNÁNDEZ TOLEDO Natural de Nicaragua, con documento de identidad No. 081-090400-1003U ha aprobado en el mes de septiembre del año dos mil veinticinco, los estudios y requisitos académicos, conforme el Plan de Estudio de la carrera de: Licenciatura en Contaduría Pública y Finanzas **POR TANTO:** Le extiende el Título de **Licenciado en Contaduría Pública y Finanzas**, con las facultades y prerrogativas que legalmente le corresponden.

Dado en la ciudad de León República de Nicaragua, a los tres días del mes de julio del dos mil veintiséis. Ana Cecilia Chévez Rectora. Eneyda del Socorro Muñoz Cáceres Secretaria general. (f) Ronal José Canales Ruíz. Director de Registro Académico.

Reg. 2026-TP21493 - M. 34214393 - Valor C$ 95.00

CERTIFICACIÓN

El suscrito Director de Registro Académico de la Universidad Nacional Autónoma de Nicaragua, León (UNAN-León), Certifica que con el Número **191**, Folio: **96**, Tomo: **I** del registro de títulos de la Dirección Ciencias Económicas y Empresariales, se encuentra registrado el Título que dice: **LA UNIVERSIDAD NACIONAL AUTÓNOMA DE NICARAGUA, UNAN-LEÓN POR CUANTO:**

ADRIANA BELÉN GARCÍA VÁSQUEZ Natural de Nicaragua, con documento de identidad No. 281-300401-1008T ha aprobado en el mes de septiembre del año dos mil veinticinco, los estudios y requisitos académicos, conforme el Plan de Estudio de la carrera de: Licenciatura en Economía **POR TANTO:** Le extiende el Título de **Licenciada en Economía**, con las facultades y prerrogativas que legalmente le corresponden.

Dado en la ciudad de León República de Nicaragua, a los tres días del mes de julio del dos mil veintiséis. Ana Cecilia Chévez Rectora. Eneyda del Socorro Muñoz Cáceres Secretaria general. (f) Ronal José Canales Ruíz. Director de Registro Académico.

Reg. 2026-TP21494 - M. 14612401 - Valor C$ 95.00

CERTIFICACIÓN

El suscrito Director de Registro Académico de la Universidad Nacional Autónoma de Nicaragua, León (UNAN-León), Certifica que con el Número **192**, Folio: **96**, Tomo: **I** del registro de títulos de la Dirección Ciencias Económicas y Empresariales, se encuentra registrado el Título que dice: **LA UNIVERSIDAD NACIONAL AUTÓNOMA DE NICARAGUA, UNAN-LEÓN POR CUANTO:**

MARÍA JOSÉ MUÑOZ SÁNCHEZ Natural de Nicaragua, con documento de identidad No. 001-130476-0004N ha aprobado en el mes de mayo del año dos mil veintiséis, los estudios y requisitos académicos, conforme el Plan de Estudio de la carrera de: Licenciatura en Administración de Empresas **POR TANTO:** Le extiende el Título de **Licenciada en Administración de Empresas**, con las facultades y prerrogativas que legalmente le corresponden.

Dado en la ciudad de León República de Nicaragua, a

los tres días del mes de julio del dos mil veintiséis. Ana Cecilia Chévez Rectora. Eneyda del Socorro Muñoz Cáceres Secretaria general. (f) Ronal José Canales Ruíz. Director de Registro Académico.

Reg. 2026-TP21495 - M. 25068353 - Valor C$ 95.00

CERTIFICACIÓN

El suscrito Director de Registro Académico de la Universidad Nacional Autónoma de Nicaragua, León (UNAN-León), Certifica que con el Número **193**, Folio: **97**, Tomo: **I** del registro de títulos de la Dirección Ciencias Económicas y Empresariales, se encuentra registrado el Título que dice: **LA UNIVERSIDAD NACIONAL AUTÓNOMA DE NICARAGUA, UNAN-LEÓN POR CUANTO:**

ALONDRA YUNIETH CÁRCAMO RODRÍGUEZ Natural de Nicaragua, con documento de identidad No. 281-170396-1001K ha aprobado en el mes de mayo del año dos mil veintiséis, los estudios y requisitos académicos, conforme el Plan de Estudio de la carrera de: Licenciatura en Administración de Empresas **POR TANTO:** Le extiende el Título de **Licenciada en Administración de Empresas**, con las facultades y prerrogativas que legalmente le corresponden.

Dado en la ciudad de León República de Nicaragua, a los tres días del mes de julio del dos mil veintiséis. Ana Cecilia Chévez Rectora. Eneyda del Socorro Muñoz Cáceres Secretaria general. (f) Ronal José Canales Ruíz. Director de Registro Académico.

Reg. 2026-TP21496 - M. 34595977 - Valor C$ 95.00

CERTIFICACIÓN

El suscrito Director de Registro Académico de la Universidad Nacional Autónoma de Nicaragua, León (UNAN-León), Certifica que con el Número **194**, Folio: **97**, Tomo: **I** del registro de títulos de la Dirección Ciencias Económicas y Empresariales, se encuentra registrado el Título que dice: **LA UNIVERSIDAD NACIONAL AUTÓNOMA DE NICARAGUA, UNAN-LEÓN POR CUANTO:**

ALBA MARÍA CASCO GALEANO Natural de Nicaragua, con documento de identidad No. 289-140603-1000R ha aprobado en el mes de agosto del año dos mil veinticinco, los estudios y requisitos académicos, conforme el Plan de Estudio de la carrera de: Licenciatura en Administración de Empresas **POR TANTO:** Le extiende el Título de **Licenciada en Administración de Empresas**, con las facultades y prerrogativas que legalmente le corresponden.

Dado en la ciudad de León República de Nicaragua, a los tres días del mes de julio del dos mil veintiséis. Ana Cecilia Chévez Rectora. Eneyda del Socorro Muñoz Cáceres Secretaria general. (f) Ronal José Canales Ruíz. Director de Registro Académico.

Reg. 2026-TP21497 - M. 140104480 - Valor C$ 95.00

CERTIFICACIÓN

El suscrito Director de Registro Académico de la Universidad Nacional Autónoma de Nicaragua, León (UNAN-León), Certifica que con el Número **195**, Folio: **98**, Tomo: **I** del registro de títulos de la Dirección Ciencias Económicas y Empresariales, se encuentra registrado el Título que dice: **LA UNIVERSIDAD NACIONAL AUTÓNOMA DE NICARAGUA, UNAN-LEÓN POR CUANTO:**

SAID MANUEL PICADO LEÓN Natural de Nicaragua, con documento de identidad No. 281-310103-1011T ha aprobado en el mes de octubre del año dos mil veinticinco, los estudios y requisitos académicos, conforme el Plan de Estudio de la carrera de: Licenciatura en Administración de Empresas **POR TANTO:** Le extiende el Título de **Licenciado en Administración de Empresas**, con las facultades y prerrogativas que legalmente le corresponden.

Dado en la ciudad de León República de Nicaragua, a los tres días del mes de julio del dos mil veintiséis. Ana Cecilia Chévez Rectora. Eneyda del Socorro Muñoz Cáceres Secretaria general. (f) Ronal José Canales Ruíz. Director de Registro Académico.

Reg. 2026-TP21498 - M. 16719236 - Valor C$ 95.00

CERTIFICACIÓN

El suscrito Director de Registro Académico de la Universidad Nacional Autónoma de Nicaragua, León (UNAN-León), Certifica que con el Número **196**, Folio: **98**, Tomo: **I** del registro de títulos de la Dirección Ciencias Económicas y Empresariales, se encuentra registrado el Título que dice: **LA UNIVERSIDAD NACIONAL AUTÓNOMA DE NICARAGUA, UNAN-LEÓN POR CUANTO:**

DIEGO JESÚS BERMÚDEZ SÁNCHEZ Natural de Nicaragua, con documento de identidad No. 281-261202-1003B ha aprobado en el mes de octubre del año dos mil veinticinco, los estudios y requisitos académicos, conforme el Plan de Estudio de la carrera de: Licenciatura en Administración de Empresas **POR TANTO:** Le extiende el Título de **Licenciado en Administración de Empresas**, con las facultades y prerrogativas que legalmente le corresponden.

Dado en la ciudad de León República de Nicaragua, a los tres días del mes de julio del dos mil veintiséis. Ana Cecilia Chévez Rectora. Eneyda del Socorro Muñoz Cáceres Secretaria general. (f) Ronal José Canales Ruíz. Director de Registro Académico.

Reg. 2026-TP21499 - M. 38401896 - Valor C$ 95.00

CERTIFICACIÓN

El suscrito Director de Registro Académico de la Universidad Nacional Autónoma de Nicaragua, León (UNAN-León), Certifica que con el Número 55, Folio: 28, Tomo: I del Registro de Títulos de la Facultad Ciencias Médicas, se encuentra registrado el Título que dice: **LA UNIVERSIDAD NACIONAL AUTÓNOMA DE NICARAGUA, UNAN-LEÓN POR CUANTO:**

NATHALY EDENIA VARGAS HERRERA Natural de Nicaragua, con documento de identidad No. 241-260499-1001Y, ha aprobado en el mes de Julio del año dos mil veintidós, los estudios y requisitos académicos, conforme el Plan de Estudio de la carrera de: Psicología **POR TANTO:** le extiende el Título de **Licenciada en Psicología** con las Facultades y Prerrogativas que Legalmente le Corresponden.

Dado en la ciudad de León República de Nicaragua, a los veintinueve días del mes de septiembre del dos mil veintidós. Ana Cecilia Chévez Rectora. Eneyda del Socorro Muñoz Cáceres Secretaria general.

Se extiende la presente Certificación, a los catorce días del mes de octubre del año dos mil veintiséis. (f) Ronal José Canales Ruíz. Director de Registro Académico.

Reg. 2026-TP22129 - M. 29316845 - Valor C$ 95.00

CERTIFICACIÓN

La Suscrita Directora del Departamento de Registro Académico de la Universidad Nacional de Ingeniería, certifica que, Registrado: Numero **607,** Folio **7,** Tomo **IV,** del Registro de Títulos de la Universidad, correspondiente al Área de Conocimiento de Arquitectura y Construcción. Y que esta instancia lleva a su cargo, se inscribió el Título que dice: **UNIVERSIDAD NACIONAL DE INGENIERIA UNI POR CUANTO:**

ALDA ARACELLY TALLEY TEJADA. Natural de Nicaragua con documento de identidad Nº **607-081198-0001P,** ha aprobado en el mes de mayo del año 2026 los estudios y requisitos académicos, conforme el Plan de Estudio de la carrera de Ingeniería Civil, **POR TANTO:** le extiende el Título de: **Ingeniero Civil.** Con las facultades y prerrogativas que legalmente le corresponden

Dado en la ciudad de Managua, República de Nicaragua, a los veintiséis días del mes de junio del año dos mil veintiséis. Autorizan (f) Ma. Marcela Carolina Galán Gaitán. Rectora. (f) MSc. Suyen Elena Córdoba Chamorro. Secretaria General.

Es conforme, Managua, veintiséis de junio del dos mil veintiséis. (f) MSc. Luisa Massiel Mercado Gutiérrez. Directora del Departamento de Registro Académico.

Reg. 2026-TP22130 - M. 26628973 - Valor C$ 95.00

CERTIFICACIÓN

La Suscrita Directora del Departamento de Registro Académico de la Universidad Nacional de Ingeniería, certifica que, Registrado: Numero **506,** Folio **106,** Tomo **III,** del Registro de Títulos de la Universidad, correspondiente al Área de Conocimiento de Arquitectura y Construcción. Y que esta instancia lleva a su cargo, se inscribió el Título que dice: **UNIVERSIDAD NACIONAL DE INGENIERIA UNI POR CUANTO:**

AMERICA LIBERTAD SALAZAR CASTILLO. Natural de Nicaragua con documento de identidad Nº **001-140902-1031R,** ha aprobado en el mes de abril del año 2026 los estudios y requisitos académicos, conforme el Plan de Estudio de la carrera de Ingeniería Civil, **POR TANTO:** le extiende el Título de: **Ingeniero Civil.** Con las facultades y prerrogativas que legalmente le corresponden

Dado en la ciudad de Managua, República de Nicaragua, a los once días del mes de junio del año dos mil veintiséis. Autorizan (f) Ma. Marcela Carolina Galán Gaitán. Rectora. (f) MSc. Suyen Elena Córdoba Chamorro. Secretaria General.

Es conforme, Managua, once de junio del dos mil veintiséis. (f) MSc. Luisa Massiel Mercado Gutiérrez. Directora del Departamento de Registro Académico.

Reg. 2026-TP22131 - M. 14638061 - Valor C$ 95.00

CERTIFICACIÓN

La Suscrita Directora del Departamento de Registro Académico de la Universidad Nacional de Ingeniería, certifica que, Registrado: Numero **488,** Folio **88,** Tomo **III,** del Registro de Títulos de la Universidad, correspondiente al Área de Conocimiento de Industria y Producción. Y que esta instancia lleva a su cargo, se inscribió el Título que dice: **UNIVERSIDAD NACIONAL DE INGENIERIA UNI POR CUANTO:**

ANGEL MAXWELL SANCHEZ SOLIS. Natural de Nicaragua con documento de identidad Nº **001-300383-0041V,** ha aprobado en el mes de mayo del año 2026 los estudios y requisitos académicos, conforme el Plan de Estudio de la carrera de Ingeniería Mecánica, **POR TANTO:** le extiende el Título de: **Ingeniero Mecánico.** Con las facultades y prerrogativas que legalmente le corresponden

Dado en la ciudad de Managua, República de Nicaragua, a los once días del mes de junio del año dos mil veintiséis. Autorizan (f) Ma. Marcela Carolina Galán Gaitán. Rectora. (f) MSc. Suyen Elena Córdoba Chamorro. Secretaria General.

Es conforme, Managua, once de junio del dos mil veintiséis. (f) MSc. Luisa Massiel Mercado Gutiérrez. Directora del Departamento de Registro Académico.

Reg. 2026-TP22132 - M. 30312790 - Valor C$ 95.00

CERTIFICACIÓN

La Suscrita Directora del Departamento de Registro Académico de la Universidad Nacional de Ingeniería, certifica que, Registrado: Numero **562,** Folio **162,** Tomo **III,** del Registro de Títulos de la Universidad, correspondiente al Área de Conocimiento de Tecnología de la Información y Comunicación. Y que esta instancia lleva a su cargo, se inscribió el Título que dice: **UNIVERSIDAD NACIONAL DE INGENIERIA UNI POR CUANTO:**

AXEL STEVE ZAMORA ZAMORA. Natural de Nicaragua con documento de identidad Nº **001-180302-1028H,** ha aprobado en el mes de mayo del año 2026 los estudios y requisitos académicos, conforme el Plan de Estudio de la carrera de Ingeniería de Sistemas, **POR TANTO:** le extiende el Título de: **Ingeniero de Sistemas.** Con las facultades y prerrogativas que legalmente le corresponden

Dado en la ciudad de Managua, República de Nicaragua, a los veintiséis días del mes de junio del año dos mil veintiséis. Autorizan (f) Ma. Marcela Carolina Galán Gaitán. Rectora. (f) MSc. Suyen Elena Córdoba Chamorro. Secretaria General.

Es conforme, Managua, veintiséis de junio del dos mil veintiséis. (f) MSc. Luisa Massiel Mercado Gutiérrez. Directora del Departamento de Registro Académico.

Reg. 2026-TP22133 - M. 29309676 - Valor C$ 95.00

CERTIFICACIÓN

La Suscrita Directora del Departamento de Registro Académico de la Universidad Nacional de Ingeniería, certifica que, Registrado: Numero **620,** Folio **20,** Tomo **IV,** del Registro de Títulos de la Universidad, correspondiente al Área de Conocimiento de Arquitectura y Construcción. Y que esta instancia lleva a su cargo, se inscribió el Título que dice: **UNIVERSIDAD NACIONAL DE INGENIERIA UNI POR CUANTO:**

CESAR NOEL CHEVEZ BACA. Natural de Nicaragua con documento de identidad Nº **084-051180-0000J,** ha aprobado en el mes de mayo del año 2026 los estudios y requisitos académicos, conforme el Plan de Estudio de la carrera de Ingeniería Civil, **POR TANTO:** le extiende el Título de: **Ingeniero Civil.** Con las facultades y prerrogativas que legalmente le corresponden

Dado en la ciudad de Managua, República de Nicaragua, a los veintiséis días del mes de junio del año dos mil veintiséis. Autorizan (f) Ma. Marcela Carolina Galán Gaitán. Rectora. (f) MSc. Suyen Elena Córdoba Chamorro. Secretaria General.

Es conforme, Managua, veintiséis de junio del dos mil veintiséis. (f) MSc. Luisa Massiel Mercado Gutiérrez. Directora del Departamento de Registro Académico.

Reg. 2026-TP22134 - M. 34999242 - Valor C$ 95.00

CERTIFICACIÓN

La Suscrita Directora del Departamento de Registro Académico de la Universidad Nacional de Ingeniería, certifica que, Registrado: Numero **487,** Folio **87,** Tomo **III,** del Registro de Títulos de la Universidad, correspondiente al Área de Conocimiento de Industria y Producción. Y que esta instancia lleva a su cargo, se inscribió el Título que dice: **UNIVERSIDAD NACIONAL DE INGENIERIA UNI POR CUANTO:**

CHRISTOPHER HERRERA CASTRO. Natural de El Salvador con documento de identidad Nº **888-180397-0001B,** ha aprobado en el mes de mayo del año 2026 los estudios y requisitos académicos, conforme el Plan de Estudio de la carrera de Ingeniería Mecánica, **POR TANTO:** le extiende el Título de: **Ingeniero Mecánico.** Con las facultades y prerrogativas que legalmente le corresponden

Dado en la ciudad de Managua, República de el Salvador, a los once días del mes de junio del año dos mil veintiséis. Autorizan (f) Ma. Marcela Carolina Galán Gaitán. Rectora. (f) MSc. Suyen Elena Córdoba Chamorro. Secretaria General.

Es conforme, Managua, once de junio del dos mil veintiséis. (f) MSc. Luisa Massiel Mercado Gutiérrez. Directora del Departamento de Registro Académico.

Reg. 2026-TP22135 - M. 25393987 - Valor C$ 95.00

CERTIFICACIÓN

La Suscrita Directora del Departamento de Registro Académico de la Universidad Nacional de Ingeniería, certifica que, Registrado: Numero **622,** Folio **22,** Tomo **IV,** del Registro de Títulos de la Universidad, correspondiente al Área de Conocimiento de Arquitectura y Construcción.

Y que esta instancia lleva a su cargo, se inscribió el Título que dice: **UNIVERSIDAD NACIONAL DE INGENIERIA UNI POR CUANTO:**

DAVID ELI RUIZ GUTIERREZ. Natural de Nicaragua con documento de identidad Nº **401-050202-1002B,** ha aprobado en el mes de mayo del año 2026 los estudios y requisitos académicos, conforme el Plan de Estudio de la carrera de Ingeniería Civil, **POR TANTO:** le extiende el Título de: **Ingeniero Civil.** Con las facultades y prerrogativas que legalmente le corresponden

Dado en la ciudad de Managua, República de Nicaragua, a los veintiséis días del mes de junio del año dos mil veintiséis. Autorizan (f) Ma. Marcela Carolina Galán Gaitán. Rectora. (f) MSc. Suyen Elena Córdoba Chamorro. Secretaria General.

Es conforme, Managua, veintiséis de junio del dos mil veintiséis. (f) MSc. Luisa Massiel Mercado Gutiérrez. Directora del Departamento de Registro Académico.

Reg. 2026-TP22136 - M. 24162754 - Valor C$ 95.00

CERTIFICACIÓN

La Suscrita Directora del Departamento de Registro Académico de la Universidad Nacional de Ingeniería, certifica que, Registrado: Numero **479,** Folio **79,** Tomo **III,** del Registro de Títulos de la Universidad, correspondiente al Área de Conocimiento de Industria y Producción. Y que esta instancia lleva a su cargo, se inscribió el Título que dice: **UNIVERSIDAD NACIONAL DE INGENIERIA UNI POR CUANTO:**

DORYS ANIELKA MORALES CHACON. Natural de Nicaragua con documento de identidad Nº **281-140994-0012D,** ha aprobado en el mes de mayo del año 2026 los estudios y requisitos académicos, conforme el Plan de Estudio de la carrera de Ingeniería Industrial, **POR TANTO:** le extiende el Título de: **Ingeniero Industrial.** Con las facultades y prerrogativas que legalmente le corresponden

Dado en la ciudad de Managua, República de Nicaragua, a los once días del mes de junio del año dos mil veintiséis. Autorizan (f) Ma. Marcela Carolina Galán Gaitán. Rectora. (f) MSc. Suyen Elena Córdoba Chamorro. Secretaria General.

Es conforme, Managua, once de junio del dos mil veintiséis. (f) MSc. Luisa Massiel Mercado Gutiérrez. Directora del Departamento de Registro Académico.

Reg. 2026-TP22137 - M. 30641953 - Valor C$ 95.00

CERTIFICACIÓN

La Suscrita Directora del Departamento de Registro Académico de la Universidad Nacional de Ingeniería, certifica que, Registrado: Numero **561,** Folio **161,** Tomo **III,** del Registro de Títulos de la Universidad, correspondiente al Área de Conocimiento de Tecnología de la Información y Comunicación. Y que esta instancia lleva a su cargo, se inscribió el Título que dice: **UNIVERSIDAD NACIONAL DE INGENIERIA UNI POR CUANTO:**

EBNER ALEXANDER BALDELOMAR MARIN. Natural de Nicaragua con documento de identidad Nº **001-191299-1044J,** ha aprobado en el mes de mayo del año 2026 los estudios y requisitos académicos, conforme el Plan de Estudio de la carrera de Ingeniería de Sistemas, **POR TANTO:** le extiende el Título de: **Ingeniero de Sistemas.** Con las facultades y prerrogativas que legalmente le corresponden

Dado en la ciudad de Managua, República de Nicaragua, a los veintiséis días del mes de junio del año dos mil veintiséis. Autorizan (f) Ma. Marcela Carolina Galán Gaitán. Rectora. (f) MSc. Suyen Elena Córdoba Chamorro. Secretaria General.

Es conforme, Managua, veintiséis de junio del dos mil veintiséis. (f) MSc. Luisa Massiel Mercado Gutiérrez. Directora del Departamento de Registro Académico.

Reg. 2026-TP22138 - M. 27912197 - Valor C$ 95.00

CERTIFICACIÓN

La Suscrita Directora del Departamento de Registro Académico de la Universidad Nacional de Ingeniería, certifica que, Registrado: Numero **613,** Folio **13,** Tomo **IV,** del Registro de Títulos de la Universidad, correspondiente al Área de Conocimiento de Arquitectura y Construcción. Y que esta instancia lleva a su cargo, se inscribió el Título que dice: **UNIVERSIDAD NACIONAL DE INGENIERIA UNI POR CUANTO:**

EDDY EDBERTO NUÑEZ SOLIS. Natural de Nicaragua con documento de identidad Nº **086-111291-0000D,** ha aprobado en el mes de mayo del año 2026 los estudios y requisitos académicos, conforme el Plan de Estudio de la carrera de Ingeniería Civil, **POR TANTO:** le extiende el Título de: **Ingeniero Civil.** Con las facultades y prerrogativas que legalmente le corresponden

Dado en la ciudad de Managua, República de Nicaragua, a los veintiséis días del mes de junio del año dos mil veintiséis. Autorizan (f) Ma. Marcela Carolina Galán Gaitán. Rectora. (f) MSc. Suyen Elena Córdoba Chamorro. Secretaria General.

Es conforme, Managua, veintiséis de junio del dos mil

veintiséis. (f) MSc. Luisa Massiel Mercado Gutiérrez. Directora del Departamento de Registro Académico.

Reg. 2026-TP22139 - M. 29930439 - Valor C$ 95.00

CERTIFICACIÓN

La Suscrita Directora del Departamento de Registro Académico de la Universidad Nacional de Ingeniería, certifica que, Registrado: Numero **555,** Folio **155,** Tomo **III,** del Registro de Títulos de la Universidad, correspondiente al Área de Conocimiento de Tecnología de la Información y Comunicación. Y que esta instancia lleva a su cargo, se inscribió el Título que dice: **UNIVERSIDAD NACIONAL DE INGENIERIA UNI POR CUANTO:**

ELANIA MICHELLE RIVERA ESTRADA. Natural de Nicaragua con documento de identidad Nº **001-290999-1065J,** ha aprobado en el mes de mayo del año 2026 los estudios y requisitos académicos, conforme el Plan de Estudio de la carrera de Ingeniería de Sistemas, **POR TANTO:** le extiende el Título de: **Ingeniero de Sistemas.** Con las facultades y prerrogativas que legalmente le corresponden

Dado en la ciudad de Managua, República de Nicaragua, a los veintiséis días del mes de junio del año dos mil veintiséis. Autorizan (f) Ma. Marcela Carolina Galán Gaitán. Rectora. (f) MSc. Suyen Elena Córdoba Chamorro. Secretaria General.

Es conforme, Managua, veintiséis de junio del dos mil veintiséis. (f) MSc. Luisa Massiel Mercado Gutiérrez. Directora del Departamento de Registro Académico.

Reg. 2026-TP22140 - M. 26629254 - Valor C$ 95.00

CERTIFICACIÓN

La Suscrita Directora del Departamento de Registro Académico de la Universidad Nacional de Ingeniería, certifica que, Registrado: Numero **500,** Folio **100,** Tomo **III,** del Registro de Títulos de la Universidad, correspondiente al Área de Conocimiento de Arquitectura y Construcción. Y que esta instancia lleva a su cargo, se inscribió el Título que dice: **UNIVERSIDAD NACIONAL DE INGENIERIA UNI POR CUANTO:**

EMMANUEL ALEJANDRO JARQUIN IRIAS. Natural de Nicaragua con documento de identidad Nº **001-210802-1037G,** ha aprobado en el mes de abril del año 2026 los estudios y requisitos académicos, conforme el Plan de Estudio de la carrera de Ingeniería Civil, **POR TANTO:** le extiende el Título de: **Ingeniero Civil.** Con las facultades y prerrogativas que legalmente le corresponden

Dado en la ciudad de Managua, República de Nicaragua, a los once días del mes de junio del año dos mil veintiséis. Autorizan (f) Ma. Marcela Carolina Galán Gaitán. Rectora. (f) MSc. Suyen Elena Córdoba Chamorro. Secretaria General.

Es conforme, Managua, once de junio del dos mil veintiséis. (f) MSc. Luisa Massiel Mercado Gutiérrez. Directora del Departamento de Registro Académico.

Reg. 2026-TP22141 - M. 37366976 - Valor C$ 95.00

CERTIFICACIÓN

La Suscrita Directora del Departamento de Registro Académico de la Universidad Nacional de Ingeniería, certifica que, Registrado: Numero **559,** Folio **159,** Tomo **III,** del Registro de Títulos de la Universidad, correspondiente al Área de Conocimiento de Tecnología de la Información y Comunicación. Y que esta instancia lleva a su cargo, se inscribió el Título que dice: **UNIVERSIDAD NACIONAL DE INGENIERIA UNI POR CUANTO:**

ENRIQUE JOSE MUÑOZ AVELLAN. Natural de Nicaragua con documento de identidad Nº **561-181001-1004W,** ha aprobado en el mes de junio del año 2026 los estudios y requisitos académicos, conforme el Plan de Estudio de la carrera de Ingeniería de Sistemas, **POR TANTO:** le extiende el Título de: **Ingeniero de Sistemas.** Con las facultades y prerrogativas que legalmente le corresponden

Dado en la ciudad de Managua, República de Nicaragua, a los veintiséis días del mes de junio del año dos mil veintiséis. Autorizan (f) Ma. Marcela Carolina Galán Gaitán. Rectora. (f) MSc. Suyen Elena Córdoba Chamorro. Secretaria General.

Es conforme, Managua, veintiséis de junio del dos mil veintiséis. (f) MSc. Luisa Massiel Mercado Gutiérrez. Directora del Departamento de Registro Académico.

Reg. 2026-TP22142 - M. 2498379 - Valor C$ 95.00

CERTIFICACIÓN

La Suscrita Directora del Departamento de Registro Académico de la Universidad Nacional de Ingeniería, certifica que, Registrado: Numero **490,** Folio **90,** Tomo **III,** del Registro de Títulos de la Universidad, correspondiente al Área de Conocimiento de Industria y Producción. Y que esta instancia lleva a su cargo, se inscribió el Título que dice: **UNIVERSIDAD NACIONAL DE INGENIERIA UNI POR CUANTO:**

EVANDER JOSIAS URBINA RUIZ. Natural de Nicaragua con documento de identidad Nº **001-120299-1034S,** ha aprobado en el mes de mayo del año 2026

los estudios y requisitos académicos, conforme el Plan de Estudio de la carrera de Ingeniería Mecánica, **POR TANTO:** le extiende el Título de: **Ingeniero Mecánico.** Con las facultades y prerrogativas que legalmente le corresponden

Dado en la ciudad de Managua, República de Nicaragua, a los once días del mes de junio del año dos mil veintiséis. Autorizan (f) Ma. Marcela Carolina Galán Gaitán. Rectora. (f) MSc. Suyen Elena Córdoba Chamorro. Secretaria General.

Es conforme, Managua, once de junio del dos mil veintiséis. (f) MSc. Luisa Massiel Mercado Gutiérrez. Directora del Departamento de Registro Académico.

Reg. 2026-TP22143 - M. 30589652 - Valor C$ 95.00

CERTIFICACIÓN

La Suscrita Directora del Departamento de Registro Académico de la Universidad Nacional de Ingeniería, certifica que, Registrado: Numero **558,** Folio **158,** Tomo **III,** del Registro de Títulos de la Universidad, correspondiente al Área de Conocimiento de Tecnología de la Información y Comunicación. Y que esta instancia lleva a su cargo, se inscribió el Título que dice: **UNIVERSIDAD NACIONAL DE INGENIERIA UNI POR CUANTO:**

EVELING JELIXIA MIRANDA LIRA. Natural de Nicaragua con documento de identidad Nº **521-180900-1002X,** ha aprobado en el mes de mayo del año 2026 los estudios y requisitos académicos, conforme el Plan de Estudio de la carrera de Ingeniería de Sistemas, **POR TANTO:** le extiende el Título de: **Ingeniero de Sistemas.** Con las facultades y prerrogativas que legalmente le corresponden

Dado en la ciudad de Managua, República de Nicaragua, a los veintiséis días del mes de junio del año dos mil veintiséis. Autorizan (f) Ma. Marcela Carolina Galán Gaitán. Rectora. (f) MSc. Suyen Elena Córdoba Chamorro. Secretaria General.

Es conforme, Managua, veintiséis de junio del dos mil veintiséis. (f) MSc. Luisa Massiel Mercado Gutiérrez. Directora del Departamento de Registro Académico.

Reg. 2026-TP22144 - M. 26420390 - Valor C$ 95.00

CERTIFICACIÓN

La Suscrita Directora del Departamento de Registro Académico de la Universidad Nacional de Ingeniería, certifica que, Registrado: Numero **611,** Folio **11,** Tomo **IV,** del Registro de Títulos de la Universidad, correspondiente al Área de Conocimiento de Arquitectura y Construcción. Y que esta instancia lleva a su cargo, se inscribió el Título que dice: **UNIVERSIDAD NACIONAL DE INGENIERIA UNI POR CUANTO:**

GEMA FRANCISCA AGUILAR CHINCHILLA. Natural de Nicaragua con documento de identidad Nº **001-290902-1015G,** ha aprobado en el mes de mayo del año 2026 los estudios y requisitos académicos, conforme el Plan de Estudio de la carrera de Ingeniería Civil, **POR TANTO:** le extiende el Título de: **Ingeniero Civil.** Con las facultades y prerrogativas que legalmente le corresponden

Dado en la ciudad de Managua, República de Nicaragua, a los veintiséis días del mes de junio del año dos mil veintiséis. Autorizan (f) Ma. Marcela Carolina Galán Gaitán. Rectora. (f) MSc. Suyen Elena Córdoba Chamorro. Secretaria General.

Es conforme, Managua, veintiséis de junio del dos mil veintiséis. (f) MSc. Luisa Massiel Mercado Gutiérrez. Directora del Departamento de Registro Académico.

Reg. 2026-TP22145 - M. 30264227 - Valor C$ 95.00

CERTIFICACIÓN

La Suscrita Directora del Departamento de Registro Académico de la Universidad Nacional de Ingeniería, certifica que, Registrado: Numero **565,** Folio **165,** Tomo **III,** del Registro de Títulos de la Universidad, correspondiente al Área de Conocimiento de Tecnología de la Información y Comunicación. Y que esta instancia lleva a su cargo, se inscribió el Título que dice: **UNIVERSIDAD NACIONAL DE INGENIERIA UNI POR CUANTO:**

GERALD GENARO PEREZ TALAVERA. Natural de Nicaragua con documento de identidad Nº **323-270600-1000C,** ha aprobado en el mes de junio del año 2026 los estudios y requisitos académicos, conforme el Plan de Estudio de la carrera de Ingeniería de Sistemas, **POR TANTO:** le extiende el Título de: **Ingeniero de Sistemas.** Con las facultades y prerrogativas que legalmente le corresponden

Dado en la ciudad de Managua, República de Nicaragua, a los veintiséis días del mes de junio del año dos mil veintiséis. Autorizan (f) Ma. Marcela Carolina Galán Gaitán. Rectora. (f) MSc. Suyen Elena Córdoba Chamorro. Secretaria General.

Es conforme, Managua, veintiséis de junio del dos mil veintiséis. (f) MSc. Luisa Massiel Mercado Gutiérrez. Directora del Departamento de Registro Académico.

Reg. 2026-TP22146 - M. 31539952 - Valor C$ 95.00

CERTIFICACIÓN

La Suscrita Directora del Departamento de Registro Académico de la Universidad Nacional de Ingeniería, certifica que, Registrado: Numero **503,** Folio **103,** Tomo **III,** del Registro de Títulos de la Universidad, correspondiente al Área de Conocimiento de Arquitectura y Construcción. Y que esta instancia lleva a su cargo, se inscribió el Título que dice: **UNIVERSIDAD NACIONAL DE INGENIERIA UNI POR CUANTO:**

GERARD MANUEL SEQUEIRA TELLEZ. Natural de Nicaragua con documento de identidad Nº **121-160998-1000C,** ha aprobado en el mes de abril del año 2026 los estudios y requisitos académicos, conforme el Plan de Estudio de la carrera de Ingeniería Civil, **POR TANTO:** le extiende el Título de: **Ingeniero Civil.** Con las facultades y prerrogativas que legalmente le corresponden

Dado en la ciudad de Managua, República de Nicaragua, a los once días del mes de junio del año dos mil veintiséis. Autorizan (f) Ma. Marcela Carolina Galán Gaitán. Rectora. (f) MSc. Suyen Elena Córdoba Chamorro. Secretaria General.

Es conforme, Managua, once de junio del dos mil veintiséis. (f) MSc. Luisa Massiel Mercado Gutiérrez. Directora del Departamento de Registro Académico.

Reg. 2026-TP22147 - M. 27688244 - Valor C$ 95.00

CERTIFICACIÓN

La Suscrita Directora del Departamento de Registro Académico de la Universidad Nacional de Ingeniería, certifica que, Registrado: Numero **608,** Folio **8,** Tomo **IV,** del Registro de Títulos de la Universidad, correspondiente al Área de Conocimiento de Arquitectura y Construcción. Y que esta instancia lleva a su cargo, se inscribió el Título que dice: **UNIVERSIDAD NACIONAL DE INGENIERIA UNI POR CUANTO:**

GUISSELL CAROLINA HERNANDEZ BONILLA. Natural de Nicaragua con documento de identidad Nº **001-260990-0037J,** ha aprobado en el mes de mayo del año 2026 los estudios y requisitos académicos, conforme el Plan de Estudio de la carrera de Ingeniería Civil, **POR TANTO:** le extiende el Título de: **Ingeniero Civil.** Con las facultades y prerrogativas que legalmente le corresponden

Dado en la ciudad de Managua, República de Nicaragua, a los veintiséis días del mes de junio del año dos mil veintiséis. Autorizan (f) Ma. Marcela Carolina Galán Gaitán. Rectora. (f) MSc. Suyen Elena Córdoba Chamorro. Secretaria General.

Es conforme, Managua, veintiséis de junio del dos mil veintiséis. (f) MSc. Luisa Massiel Mercado Gutiérrez. Directora del Departamento de Registro Académico.

Reg. 2026-TP22148 - M. 25413054 - Valor C$ 95.00

CERTIFICACIÓN

La Suscrita Directora del Departamento de Registro Académico de la Universidad Nacional de Ingeniería, certifica que, Registrado: Numero **499,** Folio **99,** Tomo **III,** del Registro de Títulos de la Universidad, correspondiente al Área de Conocimiento de Arquitectura y Construcción. Y que esta instancia lleva a su cargo, se inscribió el Título que dice: **UNIVERSIDAD NACIONAL DE INGENIERIA UNI POR CUANTO:**

HENRY EDUARDO LOAISIGA HERNANDEZ. Natural de Nicaragua con documento de identidad Nº **001-190501-1003B,** ha aprobado en el mes de abril del año 2026 los estudios y requisitos académicos, conforme el Plan de Estudio de la carrera de Ingeniería Civil, **POR TANTO:** le extiende el Título de: **Ingeniero Civil.** Con las facultades y prerrogativas que legalmente le corresponden

Dado en la ciudad de Managua, República de Nicaragua, a los once días del mes de junio del año dos mil veintiséis. Autorizan (f) Ma. Marcela Carolina Galán Gaitán. Rectora. (f) MSc. Suyen Elena Córdoba Chamorro. Secretaria General.

Es conforme, Managua, once de junio del dos mil veintiséis. (f) MSc. Luisa Massiel Mercado Gutiérrez. Directora del Departamento de Registro Académico.

Reg. 2026-TP22149 - M. 26587142 - Valor C$ 95.00

CERTIFICACIÓN

La Suscrita Directora del Departamento de Registro Académico de la Universidad Nacional de Ingeniería, certifica que, Registrado: Numero **617,** Folio **17,** Tomo **IV,** del Registro de Títulos de la Universidad, correspondiente al Área de Conocimiento de Arquitectura y Construcción. Y que esta instancia lleva a su cargo, se inscribió el Título que dice: **UNIVERSIDAD NACIONAL DE INGENIERIA UNI POR CUANTO:**

ISRAEL ANTONIO GUIDO OROZCO. Natural de Nicaragua con documento de identidad Nº **001-130403-1011E,** ha aprobado en el mes de mayo del año 2026 los estudios y requisitos académicos, conforme el Plan de Estudio de la carrera de Ingeniería Civil, **POR TANTO:** le extiende el Título de: **Ingeniero Civil.** Con las facultades y prerrogativas que legalmente le corresponden

Dado en la ciudad de Managua, República de Nicaragua, a los veintiséis días del mes de junio del año dos mil veintiséis. Autorizan (f) Ma. Marcela Carolina Galán Gaitán. Rectora. (f) MSc. Suyen Elena Córdoba Chamorro. Secretaria General.

Es conforme, Managua, veintiséis de junio del dos mil veintiséis. (f) MSc. Luisa Massiel Mercado Gutiérrez. Directora del Departamento de Registro Académico.

Reg. 2026-TP22150 - M. 32037962 - Valor C$ 95.00

CERTIFICACIÓN

La Suscrita Directora del Departamento de Registro Académico de la Universidad Nacional de Ingeniería, certifica que, Registrado: Numero **480,** Folio **80,** Tomo **III,** del Registro de Títulos de la Universidad, correspondiente al Área de Conocimiento de Industria y Producción. Y que esta instancia lleva a su cargo, se inscribió el Título que dice: **UNIVERSIDAD NACIONAL DE INGENIERIA UNI POR CUANTO:**

JADZIA ALEJANDRA MONTENEGRO PALACIOS. Natural de Nicaragua con documento de identidad Nº **241-151201-1002L,** ha aprobado en el mes de mayo del año 2026 los estudios y requisitos académicos, conforme el Plan de Estudio de la carrera de Ingeniería Mecánica, **POR TANTO:** le extiende el Título de: **Ingeniero Mecánico.** Con las facultades y prerrogativas que legalmente le corresponden

Dado en la ciudad de Managua, República de Nicaragua, a los once días del mes de junio del año dos mil veintiséis. Autorizan (f) Ma. Marcela Carolina Galán Gaitán. Rectora. (f) MSc. Suyen Elena Córdoba Chamorro. Secretaria General.

Es conforme, Managua, once de junio del dos mil veintiséis. (f) MSc. Luisa Massiel Mercado Gutiérrez. Directora del Departamento de Registro Académico.

Reg. 2026-TP22151 - M. 20536643 - Valor C$ 95.00

CERTIFICACIÓN

La Suscrita Directora del Departamento de Registro Académico de la Universidad Nacional de Ingeniería, certifica que, Registrado: Numero **477,** Folio **77,** Tomo **III,** del Registro de Títulos de la Universidad, correspondiente al Área de Conocimiento de Industria y Producción. Y que esta instancia lleva a su cargo, se inscribió el Título que dice: **UNIVERSIDAD NACIONAL DE INGENIERIA UNI POR CUANTO:**

JARYERI DE LOS ANGELES TELLEZ MEDINA. Natural de Nicaragua con documento de identidad Nº **401-110803-1009F,** ha aprobado en el mes de mayo del año 2026 los estudios y requisitos académicos, conforme el Plan de Estudio de la carrera de Ingeniería Industrial, **POR TANTO:** le extiende el Título de: **Ingeniero Industrial.** Con las facultades y prerrogativas que legalmente le corresponden

Dado en la ciudad de Managua, República de Nicaragua, a los once días del mes de junio del año dos mil veintiséis. Autorizan (f) Ma. Marcela Carolina Galán Gaitán. Rectora. (f) MSc. Suyen Elena Córdoba Chamorro. Secretaria General.

Es conforme, Managua, once de junio del dos mil veintiséis. (f) MSc. Luisa Massiel Mercado Gutiérrez. Directora del Departamento de Registro Académico.

Reg. 2026-TP22152 - M. 28170430 - Valor C$ 95.00

CERTIFICACIÓN

La Suscrita Directora del Departamento de Registro Académico de la Universidad Nacional de Ingeniería, certifica que, Registrado: Numero **618,** Folio **18,** Tomo **IV,** del Registro de Títulos de la Universidad, correspondiente al Área de Conocimiento de Arquitectura y Construcción. Y que esta instancia lleva a su cargo, se inscribió el Título que dice: **UNIVERSIDAD NACIONAL DE INGENIERIA UNI POR CUANTO:**

JASON ALEXANDER GUERRERO JUAREZ. Natural de Nicaragua con documento de identidad Nº **001-091198-1018H,** ha aprobado en el mes de mayo del año 2026 los estudios y requisitos académicos, conforme el Plan de Estudio de la carrera de Ingeniería Civil, **POR TANTO:** le extiende el Título de: **Ingeniero Civil.** Con las facultades y prerrogativas que legalmente le corresponden

Dado en la ciudad de Managua, República de Nicaragua, a los veintiséis días del mes de junio del año dos mil veintiséis. Autorizan (f) Ma. Marcela Carolina Galán Gaitán. Rectora. (f) MSc. Suyen Elena Córdoba Chamorro. Secretaria General.

Es conforme, Managua, veintiséis de junio del dos mil veintiséis. (f) MSc. Luisa Massiel Mercado Gutiérrez. Directora del Departamento de Registro Académico.

Reg. 2026-TP22153 - M. 31539822 - Valor C$ 95.00

CERTIFICACIÓN

La Suscrita Directora del Departamento de Registro Académico de la Universidad Nacional de Ingeniería, certifica que, Registrado: Numero **502,** Folio **102,** Tomo **III,** del Registro de Títulos de la Universidad, correspondiente al Área de Conocimiento de Arquitectura y Construcción. Y que esta instancia lleva a su cargo, se inscribió el Título que dice: **UNIVERSIDAD NACIONAL DE INGENIERIA UNI POR CUANTO:**

JESNER ESAU DUARTE LUMBI. Natural de Nicaragua con documento de identidad Nº **121-110998-1003U,** ha aprobado en el mes de abril del año 2026 los estudios y

requisitos académicos, conforme el Plan de Estudio de la carrera de Ingeniería Civil, **POR TANTO:** le extiende el Título de: **Ingeniero Civil.** Con las facultades y prerrogativas que legalmente le corresponden

Dado en la ciudad de Managua, República de Nicaragua, a los once días del mes de junio del año dos mil veintiséis. Autorizan (f) Ma. Marcela Carolina Galán Gaitán. Rectora. (f) MSc. Suyen Elena Córdoba Chamorro. Secretaria General.

Es conforme, Managua, once de junio del dos mil veintiséis. (f) MSc. Luisa Massiel Mercado Gutiérrez. Directora del Departamento de Registro Académico.

Reg. 2026-TP22154 - M. 25561147 - Valor C$ 95.00

CERTIFICACIÓN

La Suscrita Directora del Departamento de Registro Académico de la Universidad Nacional de Ingeniería, certifica que, Registrado: Numero **610,** Folio **10,** Tomo **IV,** del Registro de Títulos de la Universidad, correspondiente al Área de Conocimiento de Arquitectura y Construcción. Y que esta instancia lleva a su cargo, se inscribió el Título que dice: **UNIVERSIDAD NACIONAL DE INGENIERIA UNI POR CUANTO:**

JESSICA NOHELIA SANCHEZ PASTORA. Natural de Nicaragua con documento de identidad Nº **001-301099-1021U,** ha aprobado en el mes de mayo del año 2026 los estudios y requisitos académicos, conforme el Plan de Estudio de la carrera de Ingeniería Civil, **POR TANTO:** le extiende el Título de: **Ingeniero Civil.** Con las facultades y prerrogativas que legalmente le corresponden

Dado en la ciudad de Managua, República de Nicaragua, a los veintiséis días del mes de junio del año dos mil veintiséis. Autorizan (f) Ma. Marcela Carolina Galán Gaitán. Rectora. (f) MSc. Suyen Elena Córdoba Chamorro. Secretaria General.

Es conforme, Managua, veintiséis de junio del dos mil veintiséis. (f) MSc. Luisa Massiel Mercado Gutiérrez. Directora del Departamento de Registro Académico.

Reg. 2026-TP22155 - M. 15975955 - Valor C$ 95.00

CERTIFICACIÓN

La Suscrita Directora del Departamento de Registro Académico de la Universidad Nacional de Ingeniería, certifica que, Registrado: Numero **489,** Folio **89,** Tomo **III,** del Registro de Títulos de la Universidad, correspondiente al Área de Conocimiento de Industria y Producción. Y que esta instancia lleva a su cargo, se inscribió el Título que dice: **UNIVERSIDAD NACIONAL DE INGENIERIA UNI POR CUANTO:**

JORGE LUIS FLORES BLANDON. Natural de Nicaragua con documento de identidad Nº **001-250898-0013F,** ha aprobado en el mes de mayo del año 2026 los estudios y requisitos académicos, conforme el Plan de Estudio de la carrera de Ingeniería Mecánica, **POR TANTO:** le extiende el Título de: **Ingeniero Mecánico.** Con las facultades y prerrogativas que legalmente le corresponden

Dado en la ciudad de Managua, República de Nicaragua, a los once días del mes de junio del año dos mil veintiséis. Autorizan (f) Ma. Marcela Carolina Galán Gaitán. Rectora. (f) MSc. Suyen Elena Córdoba Chamorro. Secretaria General.

Es conforme, Managua, once de junio del dos mil veintiséis. (f) MSc. Luisa Massiel Mercado Gutiérrez. Directora del Departamento de Registro Académico.

Reg. 2026-TP22156 - M. 30030297 - Valor C$ 95.00

CERTIFICACIÓN

La Suscrita Directora del Departamento de Registro Académico de la Universidad Nacional de Ingeniería, certifica que, Registrado: Numero **621,** Folio **21,** Tomo **IV,** del Registro de Títulos de la Universidad, correspondiente al Área de Conocimiento de Arquitectura y Construcción. Y que esta instancia lleva a su cargo, se inscribió el Título que dice: **UNIVERSIDAD NACIONAL DE INGENIERIA UNI POR CUANTO:**

JOSE ISABEL LOPEZ BRAVO. Natural de Nicaragua con documento de identidad Nº **401-310574-0006D,** ha aprobado en el mes de mayo del año 2026 los estudios y requisitos académicos, conforme el Plan de Estudio de la carrera de Ingeniería Civil, **POR TANTO:** le extiende el Título de: **Ingeniero Civil.** Con las facultades y prerrogativas que legalmente le corresponden

Dado en la ciudad de Managua, República de Nicaragua, a los veintiséis días del mes de junio del año dos mil veintiséis. Autorizan (f) Ma. Marcela Carolina Galán Gaitán. Rectora. (f) MSc. Suyen Elena Córdoba Chamorro. Secretaria General.

Es conforme, Managua, veintiséis de junio del dos mil veintiséis. (f) MSc. Luisa Massiel Mercado Gutiérrez. Directora del Departamento de Registro Académico.

Reg. 2026-TP22157 - M. 36869958 - Valor C$ 95.00

CERTIFICACIÓN

La Suscrita Directora del Departamento de Registro Académico de la Universidad Nacional de Ingeniería, certifica que, Registrado: Numero **484,** Folio **84,** Tomo **III,** del Registro de Títulos de la Universidad, correspondiente al Área de Conocimiento de Industria y Producción. Y que esta instancia lleva a su cargo, se inscribió el Título que dice: **UNIVERSIDAD NACIONAL DE INGENIERIA UNI POR CUANTO:**

JOSEPH GIOVANI PEREZ GUTIERREZ. Natural de Nicaragua con documento de identidad Nº **001-030291-0010D,** ha aprobado en el mes de mayo del año 2026 los estudios y requisitos académicos, conforme el Plan de Estudio de la carrera de Ingeniería Mecánica, **POR TANTO:** le extiende el Título de: **Ingeniero Mecánico.** Con las facultades y prerrogativas que legalmente le corresponden

Dado en la ciudad de Managua, República de Nicaragua, a los once días del mes de junio del año dos mil veintiséis. Autorizan (f) Ma. Marcela Carolina Galán Gaitán. Rectora. (f) MSc. Suyen Elena Córdoba Chamorro. Secretaria General.

Es conforme, Managua, once de junio del dos mil veintiséis. (f) MSc. Luisa Massiel Mercado Gutiérrez. Directora del Departamento de Registro Académico.

Reg. 2026-TP22158 - M. 25422883 - Valor C$ 95.00

CERTIFICACIÓN

La Suscrita Directora del Departamento de Registro Académico de la Universidad Nacional de Ingeniería, certifica que, Registrado: Numero **615,** Folio **15,** Tomo **IV,** del Registro de Títulos de la Universidad, correspondiente al Área de Conocimiento de Arquitectura y Construcción. Y que esta instancia lleva a su cargo, se inscribió el Título que dice: **UNIVERSIDAD NACIONAL DE INGENIERIA UNI POR CUANTO:**

JUAN JOSE AQUILES BRAVO ESPINOZA. Natural de Nicaragua con documento de identidad Nº **401-180993-0004V,** ha aprobado en el mes de mayo del año 2026 los estudios y requisitos académicos, conforme el Plan de Estudio de la carrera de Ingeniería Civil, **POR TANTO:** le extiende el Título de: **Ingeniero Civil.** Con las facultades y prerrogativas que legalmente le corresponden

Dado en la ciudad de Managua, República de Nicaragua, a los veintiséis días del mes de junio del año dos mil veintiséis. Autorizan (f) Ma. Marcela Carolina Galán Gaitán. Rectora. (f) MSc. Suyen Elena Córdoba Chamorro. Secretaria General.

Es conforme, Managua, veintiséis de junio del dos mil veintiséis. (f) MSc. Luisa Massiel Mercado Gutiérrez. Directora del Departamento de Registro Académico.

Reg. 2026-TP22159 - M. 31110560 - Valor C$ 95.00

CERTIFICACIÓN

La Suscrita Directora del Departamento de Registro Académico de la Universidad Nacional de Ingeniería, certifica que, Registrado: Numero **478,** Folio **78,** Tomo **III,** del Registro de Títulos de la Universidad, correspondiente al Área de Conocimiento de Industria y Producción. Y que esta instancia lleva a su cargo, se inscribió el Título que dice: **UNIVERSIDAD NACIONAL DE INGENIERIA UNI POR CUANTO:**

KATHERINE JASUARA PARAMO CUADRA. Natural de Nicaragua con documento de identidad Nº **001-211294-0011S,** ha aprobado en el mes de febrero del año 2020 los estudios y requisitos académicos, conforme el Plan de Estudio de la carrera de Ingeniería Industrial, **POR TANTO:** le extiende el Título de: **Ingeniero Industrial.** Con las facultades y prerrogativas que legalmente le corresponden

Dado en la ciudad de Managua, República de Nicaragua, a los once días del mes de junio del año dos mil veintiséis. Autorizan (f) Ma. Marcela Carolina Galán Gaitán. Rectora. (f) MSc. Suyen Elena Córdoba Chamorro. Secretaria General.

Es conforme, Managua, once de junio del dos mil veintiséis. (f) MSc. Luisa Massiel Mercado Gutiérrez. Directora del Departamento de Registro Académico.

Reg. 2026-TP22160 - M. 30060270 - Valor C$ 95.00

CERTIFICACIÓN

La Suscrita Directora del Departamento de Registro Académico de la Universidad Nacional de Ingeniería, certifica que, Registrado: Numero **567,** Folio **167,** Tomo **III,** del Registro de Títulos de la Universidad, correspondiente al Área de Conocimiento de Tecnología de la Información y Comunicación. Y que esta instancia lleva a su cargo, se inscribió el Título que dice: **UNIVERSIDAD NACIONAL DE INGENIERIA UNI POR CUANTO:**

KEVIN ANTONIO SALASBLANCA TORUÑO. Natural de Nicaragua con documento de identidad Nº **001-120199-1007G,** ha aprobado en el mes de mayo del año 2026 los estudios y requisitos académicos, conforme el Plan de Estudio de la carrera de Ingeniería de Sistemas, **POR TANTO:** le extiende el Título de: **Ingeniero de Sistemas.** Con las facultades y prerrogativas que legalmente le corresponden

Dado en la ciudad de Managua, República de Nicaragua, a los veintiséis días del mes de junio del año dos mil veintiséis. Autorizan (f) Ma. Marcela Carolina Galán Gaitán. Rectora. (f) MSc. Suyen Elena Córdoba Chamorro. Secretaria General.

Es conforme, Managua, veintiséis de junio del dos mil veintiséis. (f) MSc. Luisa Massiel Mercado Gutiérrez. Directora del Departamento de Registro Académico.

Reg. 2026-TP22161 - M. 14231098 - Valor C$ 95.00

CERTIFICACIÓN

La Suscrita Directora del Departamento de Registro Académico de la Universidad Nacional de Ingeniería, certifica que, Registrado: Numero **481,** Folio **81,** Tomo **III,** del Registro de Títulos de la Universidad, correspondiente al Área de Conocimiento de Industria y Producción. Y que esta instancia lleva a su cargo, se inscribió el Título que dice: **UNIVERSIDAD NACIONAL DE INGENIERIA UNI POR CUANTO:**

KEYTI LORENA MORALES LEIVA. Natural de Nicaragua con documento de identidad Nº **001-250802-1008J,** ha aprobado en el mes de mayo del año 2026 los estudios y requisitos académicos, conforme el Plan de Estudio de la carrera de Ingeniería Mecánica, **POR TANTO:** le extiende el Título de: **Ingeniero Mecánico.** Con las facultades y prerrogativas que legalmente le corresponden

Dado en la ciudad de Managua, República de Nicaragua, a los once días del mes de junio del año dos mil veintiséis. Autorizan (f) Ma. Marcela Carolina Galán Gaitán. Rectora. (f) MSc. Suyen Elena Córdoba Chamorro. Secretaria General.

Es conforme, Managua, once de junio del dos mil veintiséis. (f) MSc. Luisa Massiel Mercado Gutiérrez. Directora del Departamento de Registro Académico.

Reg. 2026-TP22162 - M. 30479659 - Valor C$ 95.00

CERTIFICACIÓN

de la Universidad Nacional de Ingeniería, certifica que, Registrado: Numero **571,** Folio **171,** Tomo **III,** del Registro de Títulos de la Universidad, correspondiente al Área de Conocimiento de Tecnología de la Información y Comunicación. Y que esta instancia lleva a su cargo, se inscribió el Título que dice: **UNIVERSIDAD NACIONAL DE INGENIERIA UNI POR CUANTO:**

LUIS ALEJANDRO ZELEDON ZELEDON. Natural de Nicaragua con documento de identidad Nº **001-120998-1036V,** ha aprobado en el mes de mayo del año 2026 los estudios y requisitos académicos, conforme el Plan de Estudio de la carrera de Ingeniería de Sistemas, **POR TANTO:** le extiende el Título de: **Ingeniero de Sistemas.** Con las facultades y prerrogativas que legalmente le corresponden

Dado en la ciudad de Managua, República de Nicaragua, a los veintiséis días del mes de junio del año dos mil veintiséis. Autorizan (f) Ma. Marcela Carolina Galán Gaitán. Rectora. (f) MSc. Suyen Elena Córdoba Chamorro. Secretaria General.

Es conforme, Managua, veintiséis de junio del dos mil veintiséis. (f) MSc. Luisa Massiel Mercado Gutiérrez. Directora del Departamento de Registro Académico.

Reg. 2026-TP22163 - M. 29834194 - Valor C$ 95.00

CERTIFICACIÓN

La Suscrita Directora del Departamento de Registro Académico de la Universidad Nacional de Ingeniería, certifica que, Registrado: Numero **568,** Folio **168,** Tomo **III,** del Registro de Títulos de la Universidad, correspondiente al Área de Conocimiento de Tecnología de la Información y Comunicación. Y que esta instancia lleva a su cargo, se inscribió el Título que dice: **UNIVERSIDAD NACIONAL DE INGENIERIA UNI POR CUANTO:**

LUIS MANUEL MATUS RAMOS. Natural de Nicaragua con documento de identidad Nº **281-120700-1000V,** ha aprobado en el mes de junio del año 2026 los estudios y requisitos académicos, conforme el Plan de Estudio de la carrera de Ingeniería de Sistemas, **POR TANTO:** le extiende el Título de: **Ingeniero de Sistemas.** Con las facultades y prerrogativas que legalmente le corresponden

Dado en la ciudad de Managua, República de Nicaragua, a los veintiséis días del mes de junio del año dos mil veintiséis. Autorizan (f) Ma. Marcela Carolina Galán Gaitán. Rectora. (f) MSc. Suyen Elena Córdoba Chamorro. Secretaria General.

Es conforme, Managua, veintiséis de junio del dos mil veintiséis. (f) MSc. Luisa Massiel Mercado Gutiérrez. Directora del Departamento de Registro Académico.

Reg. 2026-TP22164 - M. 30714974 - Valor C$ 95.00

CERTIFICACIÓN

La Suscrita Directora del Departamento de Registro Académico de la Universidad Nacional de Ingeniería, certifica que, Registrado: Numero **566,** Folio **166,** Tomo **III,** del Registro de Títulos de la Universidad, correspondiente al Área de Conocimiento de Tecnología de la Información y Comunicación. Y que esta instancia lleva a su cargo, se

inscribió el Título que dice: **UNIVERSIDAD NACIONAL DE INGENIERIA UNI POR CUANTO:**

MANUEL ALEJANDRO IBARRA VIVAS. Natural de Nicaragua con documento de identidad Nº **001-090501-1081P,** ha aprobado en el mes de mayo del año 2026 los estudios y requisitos académicos, conforme el Plan de Estudio de la carrera de Ingeniería de Sistemas, **POR TANTO:** le extiende el Título de: **Ingeniero de Sistemas.** Con las facultades y prerrogativas que legalmente le corresponden

Dado en la ciudad de Managua, República de Nicaragua, a los veintiséis días del mes de junio del año dos mil veintiséis. Autorizan (f) Ma. Marcela Carolina Galán Gaitán. Rectora. (f) MSc. Suyen Elena Córdoba Chamorro. Secretaria General.

Es conforme, Managua, veintiséis de junio del dos mil veintiséis. (f) MSc. Luisa Massiel Mercado Gutiérrez. Directora del Departamento de Registro Académico.

Reg. 2026-TP22165 - M. 28834627 - Valor C$ 95.00

CERTIFICACIÓN

La Suscrita Directora del Departamento de Registro Académico de la Universidad Nacional de Ingeniería, certifica que, Registrado: Numero **476,** Folio **76,** Tomo **III,** del Registro de Títulos de la Universidad, correspondiente al Área de Conocimiento de Industria y Producción. Y que esta instancia lleva a su cargo, se inscribió el Título que dice: **UNIVERSIDAD NACIONAL DE INGENIERIA UNI POR CUANTO:**

MARLYN DE LOS ANGELES MARTINEZ LOPEZ. Natural de Nicaragua con documento de identidad Nº **001-200301-1038D,** ha aprobado en el mes de mayo del año 2026 los estudios y requisitos académicos, conforme el Plan de Estudio de la carrera de Ingeniería Industrial, **POR TANTO:** le extiende el Título de: **Ingeniero Industrial.** Con las facultades y prerrogativas que legalmente le corresponden

Dado en la ciudad de Managua, República de Nicaragua, a los once días del mes de junio del año dos mil veintiséis. Autorizan (f) Ma. Marcela Carolina Galán Gaitán. Rectora. (f) MSc. Suyen Elena Córdoba Chamorro. Secretaria General.

Es conforme, Managua, once de junio del dos mil veintiséis. (f) MSc. Luisa Massiel Mercado Gutiérrez. Directora del Departamento de Registro Académico.

Reg. 2026-TP22166 - M. 36600851 - Valor C$ 95.00

CERTIFICACIÓN

La Suscrita Directora del Departamento de Registro Académico de la Universidad Nacional de Ingeniería, certifica que, Registrado: Numero **44,** Folio **44,** Tomo **I,** del Registro de Títulos de la Universidad, correspondiente al Área de Conocimiento de Arquitectura y Construcción. Y que esta instancia lleva a su cargo, se inscribió el Título que dice: **UNIVERSIDAD NACIONAL DE INGENIERIA UNI POR CUANTO:**

MAYERLING MILEYDIS CHAMORRO MARTINEZ. Natural de Nicaragua con documento de identidad Nº **001-310503-1004S,** ha aprobado en el mes de mayo del año 2026 los estudios y requisitos académicos, conforme el Plan de Estudio de la carrera de Ingeniería Civil, **POR TANTO:** le extiende el Título de: **Ingeniero Civil.** Con las facultades y prerrogativas que legalmente le corresponden

Dado en la ciudad de Managua, República de Nicaragua, a los veintiséis días del mes de junio del año dos mil veintiséis. Autorizan (f) Ma. Marcela Carolina Galán Gaitán. Rectora. (f) MSc. Suyen Elena Córdoba Chamorro. Secretaria General.

Es conforme, Managua, veintiséis de junio del dos mil veintiséis. (f) MSc. Luisa Massiel Mercado Gutiérrez. Directora del Departamento de Registro Académico.

Reg. 2026-TP22167 - M. 30619608 - Valor C$ 95.00

CERTIFICACIÓN

La Suscrita Directora del Departamento de Registro Académico de la Universidad Nacional de Ingeniería, certifica que, Registrado: Numero **556,** Folio **156,** Tomo **III,** del Registro de Títulos de la Universidad, correspondiente al Área de Conocimiento de Tecnología de la Información y Comunicación. Y que esta instancia lleva a su cargo, se inscribió el Título que dice: **UNIVERSIDAD NACIONAL DE INGENIERIA UNI POR CUANTO:**

MYLEYDY PETRONILA SILVA ALEMAN. Natural de Nicaragua con documento de identidad Nº **401-091295-0009Q,** ha aprobado en el mes de mayo del año 2026 los estudios y requisitos académicos, conforme el Plan de Estudio de la carrera de Ingeniería de Sistemas, **POR TANTO:** le extiende el Título de: **Ingeniero de Sistemas.** Con las facultades y prerrogativas que legalmente le corresponden

Dado en la ciudad de Managua, República de Nicaragua, a los veintiséis días del mes de junio del año dos mil veintiséis. Autorizan (f) Ma. Marcela Carolina Galán Gaitán. Rectora. (f) MSc. Suyen Elena Córdoba Chamorro. Secretaria General.

Es conforme, Managua, veintiséis de junio del dos mil

veintiséis. (f) MSc. Luisa Massiel Mercado Gutiérrez. Directora del Departamento de Registro Académico.

Reg. 2026-TP22168 - M. 30569955 - Valor C$ 95.00

CERTIFICACIÓN

La Suscrita Directora del Departamento de Registro Académico de la Universidad Nacional de Ingeniería, certifica que, Registrado: Numero **563,** Folio **163,** Tomo **III,** del Registro de Títulos de la Universidad, correspondiente al Área de Conocimiento de Tecnología de la Información y Comunicación. Y que esta instancia lleva a su cargo, se inscribió el Título que dice: **UNIVERSIDAD NACIONAL DE INGENIERIA UNI POR CUANTO:**

NASHUA ADOLFO THOMAS ORTEGA. Natural de Nicaragua con documento de identidad Nº **001-120900-1060E,** ha aprobado en el mes de mayo del año 2026 los estudios y requisitos académicos, conforme el Plan de Estudio de la carrera de Ingeniería de Sistemas, **POR TANTO:** le extiende el Título de: **Ingeniero de Sistemas.** Con las facultades y prerrogativas que legalmente le corresponden

Dado en la ciudad de Managua, República de Nicaragua, a los veintiséis días del mes de junio del año dos mil veintiséis. Autorizan (f) Ma. Marcela Carolina Galán Gaitán. Rectora. (f) MSc. Suyen Elena Córdoba Chamorro. Secretaria General.

Es conforme, Managua, veintiséis de junio del dos mil veintiséis. (f) MSc. Luisa Massiel Mercado Gutiérrez. Directora del Departamento de Registro Académico.

Reg. 2026-TP22169 - M. 30589255 - Valor C$ 95.00

CERTIFICACIÓN

La Suscrita Directora del Departamento de Registro Académico de la Universidad Nacional de Ingeniería, certifica que, Registrado: Numero **564,** Folio **164,** Tomo **III,** del Registro de Títulos de la Universidad, correspondiente al Área de Conocimiento de Tecnología de la Información y Comunicación. Y que esta instancia lleva a su cargo, se inscribió el Título que dice: **UNIVERSIDAD NACIONAL DE INGENIERIA UNI POR CUANTO:**

PABLO ANDRES GUTIERREZ ALMENDAREZ. Natural de Nicaragua con documento de identidad Nº **001-060203-1016G,** ha aprobado en el mes de mayo del año 2026 los estudios y requisitos académicos, conforme el Plan de Estudio de la carrera de Ingeniería de Sistemas, **POR TANTO:** le extiende el Título de: **Ingeniero de Sistemas.** Con las facultades y prerrogativas que legalmente le corresponden

Dado en la ciudad de Managua, República de Nicaragua, a los veintiséis días del mes de junio del año dos mil veintiséis. Autorizan (f) Ma. Marcela Carolina Galán Gaitán. Rectora. (f) MSc. Suyen Elena Córdoba Chamorro. Secretaria General.

Es conforme, Managua, veintiséis de junio del dos mil veintiséis. (f) MSc. Luisa Massiel Mercado Gutiérrez. Directora del Departamento de Registro Académico.

Reg. 2026-TP22170 - M. 25538540 - Valor C$ 95.00

CERTIFICACIÓN

La Suscrita Directora del Departamento de Registro Académico de la Universidad Nacional de Ingeniería, certifica que, Registrado: Numero **501,** Folio **101,** Tomo **III,** del Registro de Títulos de la Universidad, correspondiente al Área de Conocimiento de Arquitectura y Construcción. Y que esta instancia lleva a su cargo, se inscribió el Título que dice: **UNIVERSIDAD NACIONAL DE INGENIERIA UNI POR CUANTO:**

PEDRO ANTONIO BALLADARES DUARTE. Natural de Nicaragua con documento de identidad Nº **523-220400-1000G,** ha aprobado en el mes de abril del año 2026 los estudios y requisitos académicos, conforme el Plan de Estudio de la carrera de Ingeniería Civil, **POR TANTO:** le extiende el Título de: **Ingeniero Civil.** Con las facultades y prerrogativas que legalmente le corresponden

Dado en la ciudad de Managua, República de Nicaragua, a los once días del mes de junio del año dos mil veintiséis. Autorizan (f) Ma. Marcela Carolina Galán Gaitán. Rectora. (f) MSc. Suyen Elena Córdoba Chamorro. Secretaria General.

Es conforme, Managua, once de junio del dos mil veintiséis. (f) MSc. Luisa Massiel Mercado Gutiérrez. Directora del Departamento de Registro Académico.

Reg. 2026-TP22171 - M. 27891417 - Valor C$ 95.00

CERTIFICACIÓN

La Suscrita Directora del Departamento de Registro Académico de la Universidad Nacional de Ingeniería, certifica que, Registrado: Numero **609,** Folio **9,** Tomo **IV,** del Registro de Títulos de la Universidad, correspondiente al Área de Conocimiento de Arquitectura y Construcción. Y que esta instancia lleva a su cargo, se inscribió el Título que dice: **UNIVERSIDAD NACIONAL DE INGENIERIA UNI POR CUANTO:**

ROOSVELIA PERRY JIRON. Natural de Nicaragua con documento de identidad Nº **001-250300-1019Y,** ha aprobado en el mes de mayo del año 2026 los estudios y

requisitos académicos, conforme el Plan de Estudio de la carrera de Ingeniería Civil, **POR TANTO:** le extiende el Título de: **Ingeniero Civil.** Con las facultades y prerrogativas que legalmente le corresponden

Dado en la ciudad de Managua, República de Nicaragua, a los veintiséis días del mes de junio del año dos mil veintiséis. Autorizan (f) Ma. Marcela Carolina Galán Gaitán. Rectora. (f) MSc. Suyen Elena Córdoba Chamorro. Secretaria General.

Es conforme, Managua, veintiséis de junio del dos mil veintiséis. (f) MSc. Luisa Massiel Mercado Gutiérrez. Directora del Departamento de Registro Académico.

Reg. 2026-TP22172 - M. 34310295 - Valor C$ 95.00

CERTIFICACIÓN

La Suscrita Directora del Departamento de Registro Académico de la Universidad Nacional de Ingeniería, certifica que, Registrado: Numero **507,** Folio **107,** Tomo **III,** del Registro de Títulos de la Universidad, correspondiente al Área de Conocimiento de Arquitectura y Construcción. Y que esta instancia lleva a su cargo, se inscribió el Título que dice: **UNIVERSIDAD NACIONAL DE INGENIERIA UNI POR CUANTO:**

SANDRA STHEFANY DAVILA SOLANO. Natural de Nicaragua con documento de identidad Nº **123-090298-0000P,** ha aprobado en el mes de abril del año 2026 los estudios y requisitos académicos, conforme el Plan de Estudio de la carrera de Ingeniería Civil, **POR TANTO:** le extiende el Título de: **Ingeniero Civil.** Con las facultades y prerrogativas que legalmente le corresponden

Dado en la ciudad de Managua, República de Nicaragua, a los once días del mes de junio del año dos mil veintiséis. Autorizan (f) Ma. Marcela Carolina Galán Gaitán. Rectora. (f) MSc. Suyen Elena Córdoba Chamorro. Secretaria General.

Es conforme, Managua, once de junio del dos mil veintiséis. (f) MSc. Luisa Massiel Mercado Gutiérrez. Directora del Departamento de Registro Académico.

Reg. 2026-TP22173 - M. 27971399 - Valor C$ 95.00

CERTIFICACIÓN

La Suscrita Directora del Departamento de Registro Académico de la Universidad Nacional de Ingeniería, certifica que, Registrado: Numero **606,** Folio **6,** Tomo **IV,** del Registro de Títulos de la Universidad, correspondiente al Área de Conocimiento de Arquitectura y Construcción. Y que esta instancia lleva a su cargo, se inscribió el Título que dice: **UNIVERSIDAD NACIONAL DE INGENIERIA UNI POR CUANTO:**

SCARLETH NINOSKA CERDA ALEMAN. Natural de Nicaragua con documento de identidad Nº **001-120995-0044J,** ha aprobado en el mes de mayo del año 2026 los estudios y requisitos académicos, conforme el Plan de Estudio de la carrera de Ingeniería Civil, **POR TANTO:** le extiende el Título de: **Ingeniero Civil.** Con las facultades y prerrogativas que legalmente le corresponden

Dado en la ciudad de Managua, República de Nicaragua, a los veintiséis días del mes de junio del año dos mil veintiséis. Autorizan (f) Ma. Marcela Carolina Galán Gaitán. Rectora. (f) MSc. Suyen Elena Córdoba Chamorro. Secretaria General.

Es conforme, Managua, veintiséis de junio del dos mil veintiséis. (f) MSc. Luisa Massiel Mercado Gutiérrez. Directora del Departamento de Registro Académico.

Reg. 2026-TP22174 - M. 33541732 - Valor C$ 95.00

CERTIFICACIÓN

La Suscrita Directora del Departamento de Registro Académico de la Universidad Nacional de Ingeniería, certifica que, Registrado: Numero **104,** Folio **104,** Tomo **I,** del Registro de Títulos de la Universidad, correspondiente al Centro Universitario Regional Estelí. Y que esta instancia lleva a su cargo, se inscribió el Título que dice: **UNIVERSIDAD NACIONAL DE INGENIERIA UNI POR CUANTO:**

SOYLA GUADALUPE CRUZ HERRERA. Natural de Nicaragua con documento de identidad Nº **241-291100-1001P,** ha aprobado en el mes de mayo del año 2026 los estudios y requisitos académicos, conforme el Plan de Estudio de la carrera de Ingeniería Civil, **POR TANTO:** le extiende el Título de: **Ingeniero Civil.** Con las facultades y prerrogativas que legalmente le corresponden

Dado en la ciudad de Managua, República de Nicaragua, a los veintiséis días del mes de junio del año dos mil veintiséis. Autorizan (f) Ma. Marcela Carolina Galán Gaitán. Rectora. (f) MSc. Suyen Elena Córdoba Chamorro. Secretaria General.

Es conforme, Managua, veintiséis de junio del dos mil veintiséis. (f) MSc. Luisa Massiel Mercado Gutiérrez. Directora del Departamento de Registro Académico.

Reg. 2026-TP22175 - M. 14051724 - Valor C$ 95.00

CERTIFICACIÓN

La Suscrita Directora del Departamento de Registro

Académico de la Universidad Nacional de Ingeniería, certifica que, Registrado: Numero **491,** Folio **91,** Tomo **III,** del Registro de Títulos de la Universidad, correspondiente al Área de Conocimiento de Industria y Producción. Y que esta instancia lleva a su cargo, se inscribió el Título que dice: **UNIVERSIDAD NACIONAL DE INGENIERIA UNI POR CUANTO:**

STEVEN JOHANDER BURGOS CHEVEZ. Natural de Nicaragua con documento de identidad Nº **001-120701-1039N,** ha aprobado en el mes de mayo del año 2026 los estudios y requisitos académicos, conforme el Plan de Estudio de la carrera de Ingeniería Mecánica, **POR TANTO:** le extiende el Título de: **Ingeniero Mecánico.** Con las facultades y prerrogativas que legalmente le corresponden

Dado en la ciudad de Managua, República de Nicaragua, a los once días del mes de junio del año dos mil veintiséis. Autorizan (f) Ma. Marcela Carolina Galán Gaitán. Rectora. (f) MSc. Suyen Elena Córdoba Chamorro. Secretaria General.

Es conforme, Managua, once de junio del dos mil veintiséis. (f) MSc. Luisa Massiel Mercado Gutiérrez. Directora del Departamento de Registro Académico.

Reg. 2026-TP22176 - M. 14145597 - Valor C$ 95.00

CERTIFICACIÓN

La Suscrita Directora del Departamento de Registro Académico de la Universidad Nacional de Ingeniería, certifica que, Registrado: Numero **474,** Folio **74,** Tomo **III,** del Registro de Títulos de la Universidad, correspondiente al Área de Conocimiento de Industria y Producción. Y que esta instancia lleva a su cargo, se inscribió el Título que dice: **UNIVERSIDAD NACIONAL DE INGENIERIA UNI POR CUANTO:**

TATIANA DEL CARMEN CAJINA SANTANA. Natural de Nicaragua con documento de identidad Nº **001-300101-1009F,** ha aprobado en el mes de mayo del año 2026 los estudios y requisitos académicos, conforme el Plan de Estudio de la carrera de Ingeniería Industrial, **POR TANTO:** le extiende el Título de: **Ingeniero Industrial.** Con las facultades y prerrogativas que legalmente le corresponden

Dado en la ciudad de Managua, República de Nicaragua, a los once días del mes de junio del año dos mil veintiséis. Autorizan (f) Ma. Marcela Carolina Galán Gaitán. Rectora. (f) MSc. Suyen Elena Córdoba Chamorro. Secretaria General.

Es conforme, Managua, once de junio del dos mil veintiséis. (f) MSc. Luisa Massiel Mercado Gutiérrez. Directora del Departamento de Registro Académico.

Reg. 2026-TP22177 - M. 22783501 - Valor C$ 95.00

CERTIFICACIÓN

La Suscrita Directora del Departamento de Registro Académico de la Universidad Nacional de Ingeniería, certifica que, Registrado: Numero **471,** Folio **71,** Tomo **III,** del Registro de Títulos de la Universidad, correspondiente al Área de Conocimiento de Industria y Producción. Y que esta instancia lleva a su cargo, se inscribió el Título que dice: **UNIVERSIDAD NACIONAL DE INGENIERIA UNI POR CUANTO:**

TYRONE RUBEN PEREZ LARA. Natural de Nicaragua con documento de identidad Nº **001-210402-1030X,** ha aprobado en el mes de mayo del año 2026 los estudios y requisitos académicos, conforme el Plan de Estudio de la carrera de Ingeniería Industrial, **POR TANTO:** le extiende el Título de: **Ingeniero Industrial.** Con las facultades y prerrogativas que legalmente le corresponden

Dado en la ciudad de Managua, República de Nicaragua, a los once días del mes de junio del año dos mil veintiséis. Autorizan (f) Ma. Marcela Carolina Galán Gaitán. Rectora. (f) MSc. Suyen Elena Córdoba Chamorro. Secretaria General.

Es conforme, Managua, once de junio del dos mil veintiséis. (f) MSc. Luisa Massiel Mercado Gutiérrez. Directora del Departamento de Registro Académico.

Reg. 2026-TP22178 - M. 30144237 - Valor C$ 95.00

CERTIFICACIÓN

La Suscrita Directora del Departamento de Registro Académico de la Universidad Nacional de Ingeniería, certifica que, Registrado: Numero **569,** Folio **169,** Tomo **III,** del Registro de Títulos de la Universidad, correspondiente al Área de Conocimiento de Tecnología de la Información y Comunicación. Y que esta instancia lleva a su cargo, se inscribió el Título que dice: **UNIVERSIDAD NACIONAL DE INGENIERIA UNI POR CUANTO:**

UZIEL JOSE DUARTE GUILLEN. Natural de Nicaragua con documento de identidad Nº **451-301000-1000L,** ha aprobado en el mes de mayo del año 2026 los estudios y requisitos académicos, conforme el Plan de Estudio de la carrera de Ingeniería de Sistemas, **POR TANTO:** le extiende el Título de: **Ingeniero de Sistemas.** Con las facultades y prerrogativas que legalmente le corresponden

Dado en la ciudad de Managua, República de Nicaragua, a los veintiséis días del mes de junio del año dos mil

veintiséis. Autorizan (f) Ma. Marcela Carolina Galán Gaitán. Rectora. (f) MSc. Suyen Elena Córdoba Chamorro. Secretaria General.

Es conforme, Managua, veintiséis de junio del dos mil veintiséis. (f) MSc. Luisa Massiel Mercado Gutiérrez. Directora del Departamento de Registro Académico.

Reg. 2026-TP22179 - M. 30060044 - Valor C$ 95.00

CERTIFICACIÓN

La Suscrita Directora del Departamento de Registro Académico de la Universidad Nacional de Ingeniería, certifica que, Registrado: Numero **557,** Folio **157,** Tomo **III,** del Registro de Títulos de la Universidad, correspondiente al Área de Conocimiento de Tecnología de la Información y Comunicación. Y que esta instancia lleva a su cargo, se inscribió el Título que dice: **UNIVERSIDAD NACIONAL DE INGENIERIA UNI POR CUANTO:**

WALESKA ALEJANDRA MENDIETA MEDRANO. Natural de Nicaragua con documento de identidad Nº **401-060200-1007U,** ha aprobado en el mes de mayo del año 2026 los estudios y requisitos académicos, conforme el Plan de Estudio de la carrera de Ingeniería de Sistemas, **POR TANTO:** le extiende el Título de: **Ingeniero de Sistemas.** Con las facultades y prerrogativas que legalmente le corresponden

Dado en la ciudad de Managua, República de Nicaragua, a los veintiséis días del mes de junio del año dos mil veintiséis. Autorizan (f) Ma. Marcela Carolina Galán Gaitán. Rectora. (f) MSc. Suyen Elena Córdoba Chamorro. Secretaria General.

Es conforme, Managua, veintiséis de junio del dos mil veintiséis. (f) MSc. Luisa Massiel Mercado Gutiérrez. Directora del Departamento de Registro Académico.

Reg. 2026-TP22180 - M. 33040962 - Valor C$ 95.00

CERTIFICACIÓN

La Suscrita Directora del Departamento de Registro Académico de la Universidad Nacional de Ingeniería, certifica que, Registrado: Numero **469,** Folio **69,** Tomo **III,** del Registro de Títulos de la Universidad, correspondiente al Área de Conocimiento de Industria y Producción. Y que esta instancia lleva a su cargo, se inscribió el Título que dice: **UNIVERSIDAD NACIONAL DE INGENIERIA UNI POR CUANTO:**

WALTER ALBERTO RIVERS LOPEZ. Natural de Nicaragua con documento de identidad Nº **001-110990-0009V,** ha aprobado en el mes de mayo del año 2026 los estudios y requisitos académicos, conforme el Plan de Estudio de la carrera de Ingeniería Eléctrica, **POR TANTO:** le extiende el Título de: **Ingeniero Eléctrico.** Con las facultades y prerrogativas que legalmente le corresponden

Dado en la ciudad de Managua, República de Nicaragua, a los once días del mes de junio del año dos mil veintiséis. Autorizan (f) Ma. Marcela Carolina Galán Gaitán. Rectora. (f) MSc. Suyen Elena Córdoba Chamorro. Secretaria General.

Es conforme, Managua, once de junio del dos mil veintiséis. (f) MSc. Luisa Massiel Mercado Gutiérrez. Directora del Departamento de Registro Académico.

Reg. 2026-TP22181 - M. 26862144 - Valor C$ 95.00

CERTIFICACIÓN

La Suscrita Directora del Departamento de Registro Académico de la Universidad Nacional de Ingeniería, certifica que, Registrado: Numero **614,** Folio **14,** Tomo **IV,** del Registro de Títulos de la Universidad, correspondiente al Área de Conocimiento de Arquitectura y Construcción. Y que esta instancia lleva a su cargo, se inscribió el Título que dice: **UNIVERSIDAD NACIONAL DE INGENIERIA UNI POR CUANTO:**

WALTER DANIEL SANCHEZ GUSMAN. Natural de Nicaragua con documento de identidad Nº **001-220303-1011S,** ha aprobado en el mes de abril del año 2026 los estudios y requisitos académicos, conforme el Plan de Estudio de la carrera de Ingeniería Civil, **POR TANTO:** le extiende el Título de: **Ingeniero Civil.** Con las facultades y prerrogativas que legalmente le corresponden

Dado en la ciudad de Managua, República de Nicaragua, a los veintiséis días del mes de junio del año dos mil veintiséis. Autorizan (f) Ma. Marcela Carolina Galán Gaitán. Rectora. (f) MSc. Suyen Elena Córdoba Chamorro. Secretaria General.

Es conforme, Managua, veintiséis de junio del dos mil veintiséis. (f) MSc. Luisa Massiel Mercado Gutiérrez. Directora del Departamento de Registro Académico.

Reg. 2026-TP22182 - M. 24351464 - Valor C$ 95.00

CERTIFICACIÓN

La Suscrita Directora del Departamento de Registro Académico de la Universidad Nacional de Ingeniería, certifica que, Registrado: Numero **475,** Folio **75,** Tomo **III,** del Registro de Títulos de la Universidad, correspondiente al Área de Conocimiento de Industria y Producción. Y que esta instancia lleva a su cargo, se inscribió el Título que dice: **UNIVERSIDAD NACIONAL DE INGENIERIA UNI POR CUANTO:**

YETSABEL YOSSETTE VALENZUELA RUIZ. Natural de Nicaragua con documento de identidad Nº **001-111202-1013K,** ha aprobado en el mes de mayo del año 2026 los estudios y requisitos académicos, conforme el Plan de Estudio de la carrera de Ingeniería Industrial, **POR TANTO:** le extiende el Título de: **Ingeniero Industrial.** Con las facultades y prerrogativas que legalmente le corresponden

Dado en la ciudad de Managua, República de Nicaragua, a los once días del mes de junio del año dos mil veintiséis. Autorizan (f) Ma. Marcela Carolina Galán Gaitán. Rectora. (f) MSc. Suyen Elena Córdoba Chamorro. Secretaria General.

Es conforme, Managua, once de junio del dos mil veintiséis. (f) MSc. Luisa Massiel Mercado Gutiérrez. Directora del Departamento de Registro Académico.

Reg. 2026-TP22183 - M. 33677172 - Valor C$ 95.00

CERTIFICACIÓN

La Suscrita Directora del Departamento de Registro Académico de la Universidad Nacional de Ingeniería, certifica que, Registrado: Número **630,** Folio **30,** Tomo **IV,** del Registro de Títulos de la Universidad, correspondiente al Área de Conocimiento de Arquitectura y Construcción. Y que ésta instancia lleva a su cargo, se inscribió el Título que dice: **UNIVERSIDAD NACIONAL DE INGENIERIA UNI POR CUANTO:**

JOSE EVENOR DELGADO CERDA. Natural de Nicaragua con documento de identidad Nº **566-160967-0000X,** ha aprobado en el mes de mayo del año 2026 los estudios y requisitos académicos, conforme el Plan de Estudio de la carrera de Arquitectura, **POR TANTO:** le extiende el Título de: **Arquitecto.** Con las facultades y prerrogativas que legalmente le corresponden

Dado en la ciudad de Managua, República de Nicaragua, a los treinta días del mes de junio del año dos mil veintiséis. Autorizan (f) Ma. Marcela Carolina Galán Gaitán. Rectora. (f) MSc. Suyen Elena Córdoba Chamorro. Secretaria General.

Es conforme, Managua, treinta de junio del dos mil veintiséis. (f) MSc. Luisa Massiel Mercado Gutiérrez. Directora del Departamento de Registro Académico.

Reg. 2026-TP22184 - M. 29596562 - Valor C$ 95.00

CERTIFICACIÓN

La Suscrita Directora del Departamento de Registro Académico de la Universidad Nacional de Ingeniería, certifica que, Registrado: Número **628,** Folio **28,** Tomo **IV,** del Registro de Títulos de la Universidad, correspondiente al Área de Conocimiento de Arquitectura y Construcción. Y que ésta instancia lleva a su cargo, se inscribió el Título que dice: **UNIVERSIDAD NACIONAL DE INGENIERIA UNI POR CUANTO:**

LUIS ALBERTO CASTELLANO CASTILLO. Natural de Nicaragua con documento de identidad Nº **081-010699-1007G,** ha aprobado en el mes de mayo del año 2026 los estudios y requisitos académicos, conforme el Plan de Estudio de la carrera de Ingeniería Civil, **POR TANTO:** le extiende el Título de: **Ingeniero Civil.** Con las facultades y prerrogativas que legalmente le corresponden

Dado en la ciudad de Managua, República de Nicaragua, a los treinta días del mes de junio del año dos mil veintiséis. Autorizan (f) Ma. Marcela Carolina Galán Gaitán. Rectora. (f) MSc. Suyen Elena Córdoba Chamorro. Secretaria General.

Es conforme, Managua, treinta de junio del dos mil veintiséis. (f) MSc. Luisa Massiel Mercado Gutiérrez. Directora del Departamento de Registro Académico.

Reg. 2026-TP22185 - M. 37387620 - Valor C$ 95.00

CERTIFICACIÓN

La Suscrita Directora del Departamento de Registro Académico de la Universidad Nacional de Ingeniería, certifica que, Registrado: Número **105,** Folio **105,** Tomo **I,** del Registro de Títulos de la Universidad, correspondiente al Centro Universitario Regional Estelí. Y que ésta instancia lleva a su cargo, se inscribió el Título que dice: **UNIVERSIDAD NACIONAL DE INGENIERIA UNI POR CUANTO:**

NELLCIBERTH GUADALUPE MORAN CASTILLO. Natural de Nicaragua con documento de identidad Nº **161-240103-1007M,** ha aprobado en el mes de mayo del año 2026 los estudios y requisitos académicos, conforme el Plan de Estudio de la carrera de Ingeniería Civil, **POR TANTO:** le extiende el Título de: **Ingeniero Civil.** Con las facultades y prerrogativas que legalmente le corresponden

Dado en la ciudad de Managua, República de Nicaragua, a los treinta días del mes de junio del año dos mil veintiséis. Autorizan (f) Ma. Marcela Carolina Galán Gaitán. Rectora. (f) MSc. Suyen Elena Córdoba Chamorro. Secretaria General.

Es conforme, Managua, treinta de junio del dos mil veintiséis. (f) MSc. Luisa Massiel Mercado Gutiérrez. Directora del Departamento de Registro Académico.

Reg. 2026-TP22186 - M. 37567319 - Valor C$ 95.00

CERTIFICACIÓN

La Suscrita Directora del Departamento de Registro Académico de la Universidad Nacional de Ingeniería, certifica que, Registrado: Número **623,** Folio **23,** Tomo **IV,** del Registro de Títulos de la Universidad, correspondiente al Área de Conocimiento de Arquitectura y Construcción. Y que ésta instancia lleva a su cargo, se inscribió el Título que dice: **UNIVERSIDAD NACIONAL DE INGENIERIA UNI POR CUANTO:**

ELVIS FRANCISCO CARCACHE GONZAGA. Natural de Nicaragua con documento de identidad Nº **201-301091-0008Q,** ha aprobado en el mes de mayo del año 2026 los estudios y requisitos académicos, conforme el Plan de Estudio de la carrera de Ingeniería Civil, **POR TANTO:** le extiende el Título de: **Ingeniero Civil.** Con las facultades y prerrogativas que legalmente le corresponden

Dado en la ciudad de Managua, República de Nicaragua, a los treinta días del mes de junio del año dos mil veintiséis. Autorizan (f) Ma. Marcela Carolina Galán Gaitán. Rectora. (f) MSc. Suyen Elena Córdoba Chamorro. Secretaria General.

Es conforme, Managua, treinta de junio del dos mil veintiséis. (f) MSc. Luisa Massiel Mercado Gutiérrez. Directora del Departamento de Registro Académico.

Reg. 2026-TP22187 - M. 30692799 - Valor C$ 95.00

CERTIFICACIÓN

La Suscrita Directora del Departamento de Registro Académico de la Universidad Nacional de Ingeniería, certifica que, Registrado: Número **106,** Folio **106,** Tomo **I,** del Registro de Títulos de la Universidad, correspondiente al Centro Universitario Regional Estelí. Y que ésta instancia lleva a su cargo, se inscribió el Título que dice: **UNIVERSIDAD NACIONAL DE INGENIERIA UNI POR CUANTO:**

CARLOS EMILIO AGUIRRE PEREZ. Natural de Nicaragua con documento de identidad Nº **481-180402-1000G,** ha aprobado en el mes de mayo del año 2026 los estudios y requisitos académicos, conforme el Plan de Estudio de la carrera de Ingeniería Civil, **POR TANTO:** le extiende el Título de: **Ingeniero Civil.** Con las facultades y prerrogativas que legalmente le corresponden

Dado en la ciudad de Managua, República de Nicaragua, a los treinta días del mes de junio del año dos mil veintiséis. Autorizan (f) Ma. Marcela Carolina Galán Gaitán. Rectora. (f) MSc. Suyen Elena Córdoba Chamorro. Secretaria General.

Es conforme, Managua, treinta de junio del dos mil veintiséis. (f) MSc. Luisa Massiel Mercado Gutiérrez. Directora del Departamento de Registro Académico.

Reg. 2026-TP22188 - M. 33511282 - Valor C$ 95.00

CERTIFICACIÓN

La Suscrita Directora del Departamento de Registro Académico de la Universidad Nacional de Ingeniería, certifica que, Registrado: Número **107,** Folio **107,** Tomo **I,** del Registro de Títulos de la Universidad, correspondiente al Centro Universitario Regional Estelí. Y que ésta instancia lleva a su cargo, se inscribió el Título que dice: **UNIVERSIDAD NACIONAL DE INGENIERIA UNI POR CUANTO:**

DAYLOR ANTONIO GUTIERREZ CHAVARRIA. Natural de Nicaragua con documento de identidad Nº **441-260803-1000Y,** ha aprobado en el mes de mayo del año 2026 los estudios y requisitos académicos, conforme el Plan de Estudio de la carrera de Ingeniería Civil, **POR TANTO:** le extiende el Título de: **Ingeniero Civil.** Con las facultades y prerrogativas que legalmente le corresponden

Dado en la ciudad de Managua, República de Nicaragua, a los treinta días del mes de junio del año dos mil veintiséis. Autorizan (f) Ma. Marcela Carolina Galán Gaitán. Rectora. (f) MSc. Suyen Elena Córdoba Chamorro. Secretaria General.

Es conforme, Managua, treinta de junio del dos mil veintiséis. (f) MSc. Luisa Massiel Mercado Gutiérrez. Directora del Departamento de Registro Académico.

Reg. 2026-TP22189 - M. 30651287 - Valor C$ 95.00

CERTIFICACIÓN

La Suscrita Directora del Departamento de Registro Académico de la Universidad Nacional de Ingeniería, certifica que, Registrado: Número **108,** Folio **108,** Tomo **I,** del Registro de Títulos de la Universidad, correspondiente al Centro Universitario Regional Estelí. Y que ésta instancia lleva a su cargo, se inscribió el Título que dice: **UNIVERSIDAD NACIONAL DE INGENIERIA UNI POR CUANTO:**

RODRIGO ANTONIO OSEJO CARDENAS. Natural de Nicaragua con documento de identidad Nº **441-150402-1000E,** ha aprobado en el mes de mayo del año 2026 los estudios y requisitos académicos, conforme el Plan de Estudio de la carrera de Ingeniería Civil, **POR TANTO:** le extiende el Título de: **Ingeniero Civil.** Con las facultades y prerrogativas que legalmente le corresponden

Dado en la ciudad de Managua, República de Nicaragua, a los treinta días del mes de junio del año dos mil veintiséis.

Autorizan (f) Ma. Marcela Carolina Galán Gaitán. Rectora. (f) MSc. Suyen Elena Córdoba Chamorro. Secretaria General.

Es conforme, Managua, treinta de junio del dos mil veintiséis. (f) MSc. Luisa Massiel Mercado Gutiérrez. Directora del Departamento de Registro Académico.

Reg. 2026-TP22190 - M. 30690693 - Valor C$ 95.00

CERTIFICACIÓN

La Suscrita Directora del Departamento de Registro Académico de la Universidad Nacional de Ingeniería, certifica que, Registrado: Número **109,** Folio **109,** Tomo **I,** del Registro de Títulos de la Universidad, correspondiente al Centro Universitario Regional Estelí. Y que ésta instancia lleva a su cargo, se inscribió el Título que dice: **UNIVERSIDAD NACIONAL DE INGENIERIA UNI POR CUANTO:**

HENRY JAROT RODRIGUEZ POZO. Natural de Nicaragua con documento de identidad Nº **481-301001-1001D,** ha aprobado en el mes de mayo del año 2026 los estudios y requisitos académicos, conforme el Plan de Estudio de la carrera de Ingeniería Civil, **POR TANTO:** le extiende el Título de: **Ingeniero Civil.** Con las facultades y prerrogativas que legalmente le corresponden

Dado en la ciudad de Managua, República de Nicaragua, a los treinta días del mes de junio del año dos mil veintiséis. Autorizan (f) Ma. Marcela Carolina Galán Gaitán. Rectora. (f) MSc. Suyen Elena Córdoba Chamorro. Secretaria General.

Es conforme, Managua, treinta de junio del dos mil veintiséis. (f) MSc. Luisa Massiel Mercado Gutiérrez. Directora del Departamento de Registro Académico.

Reg. 2026-TP22191 - M. 30415900 - Valor C$ 95.00

CERTIFICACIÓN

La Suscrita Directora del Departamento de Registro Académico de la Universidad Nacional de Ingeniería, certifica que, Registrado: Número **110,** Folio **110,** Tomo **I,** del Registro de Títulos de la Universidad, correspondiente al Centro Universitario Regional Estelí. Y que ésta instancia lleva a su cargo, se inscribió el Título que dice: **UNIVERSIDAD NACIONAL DE INGENIERIA UNI POR CUANTO:**

JUSTYN ALEXANDER LIRA PORTOBANCO. Natural de Nicaragua con documento de identidad Nº **441-230403-1006X,** ha aprobado en el mes de mayo del año 2026 los estudios y requisitos académicos, conforme el Plan de Estudio de la carrera de Ingeniería Civil, **POR TANTO:** le extiende el Título de: **Ingeniero Civil.** Con las facultades y prerrogativas que legalmente le corresponden

Dado en la ciudad de Managua, República de Nicaragua, a los treinta días del mes de junio del año dos mil veintiséis. Autorizan (f) Ma. Marcela Carolina Galán Gaitán. Rectora. (f) MSc. Suyen Elena Córdoba Chamorro. Secretaria General.

Es conforme, Managua, treinta de junio del dos mil veintiséis. (f) MSc. Luisa Massiel Mercado Gutiérrez. Directora del Departamento de Registro Académico.

Reg. 2026-TP22192 - M. 37455960 - Valor C$ 95.00

CERTIFICACIÓN

La Suscrita Directora del Departamento de Registro Académico de la Universidad Nacional de Ingeniería, certifica que, Registrado: Número **111,** Folio **111,** Tomo **I,** del Registro de Títulos de la Universidad, correspondiente al Centro Universitario Regional Estelí. Y que ésta instancia lleva a su cargo, se inscribió el Título que dice: **UNIVERSIDAD NACIONAL DE INGENIERIA UNI POR CUANTO:**

BRYAN ALBERTO ROJAS ALTAMIRANO. Natural de Nicaragua con documento de identidad Nº **161-261195-0000M,** ha aprobado en el mes de mayo del año 2026 los estudios y requisitos académicos, conforme el Plan de Estudio de la carrera de Ingeniería Civil, **POR TANTO:** le extiende el Título de: **Ingeniero Civil.** Con las facultades y prerrogativas que legalmente le corresponden

Dado en la ciudad de Managua, República de Nicaragua, a los treinta días del mes de junio del año dos mil veintiséis. Autorizan (f) Ma. Marcela Carolina Galán Gaitán. Rectora. (f) MSc. Suyen Elena Córdoba Chamorro. Secretaria General.

Es conforme, Managua, treinta de junio del dos mil veintiséis. (f) MSc. Luisa Massiel Mercado Gutiérrez. Directora del Departamento de Registro Académico.

Reg. 2026-TP22193 - M. 37392802 - Valor C$ 95.00

CERTIFICACIÓN

La Suscrita Directora del Departamento de Registro Académico de la Universidad Nacional de Ingeniería, certifica que, Registrado: Número **112,** Folio **112,** Tomo **I,** del Registro de Títulos de la Universidad, correspondiente al Centro Universitario Regional Estelí. Y que ésta instancia lleva a su cargo, se inscribió el Título que dice: **UNIVERSIDAD NACIONAL DE INGENIERIA UNI POR CUANTO:**

GUISSELLE PAOLA VANEGA PINEDA. Natural de Nicaragua con documento de identidad Nº **441-201201-1005D,** ha aprobado en el mes de mayo del año 2026 los estudios y requisitos académicos, conforme el Plan de Estudio de la carrera de Ingeniería Civil, **POR TANTO:** le extiende el Título de: **Ingeniero Civil.** Con las facultades y prerrogativas que legalmente le corresponden

Dado en la ciudad de Managua, República de Nicaragua, a los treinta días del mes de junio del año dos mil veintiséis. Autorizan (f) Ma. Marcela Carolina Galán Gaitán. Rectora. (f) MSc. Suyen Elena Córdoba Chamorro. Secretaria General.

Es conforme, Managua, treinta de junio del dos mil veintiséis. (f) MSc. Luisa Massiel Mercado Gutiérrez. Directora del Departamento de Registro Académico.

Reg. 2026-TP22194 - M. 36448782 - Valor C$ 95.00

CERTIFICACIÓN

La Suscrita Directora del Departamento de Registro Académico de la Universidad Nacional de Ingeniería, certifica que, Registrado: Número **13,** Folio **13,** Tomo **I,** del Registro de Títulos de la Universidad, correspondiente al Centro Universitario Regional Estelí. Y que ésta instancia lleva a su cargo, se inscribió el Título que dice: **UNIVERSIDAD NACIONAL DE INGENIERIA UNI POR CUANTO:**

WISTON JOSUE ESPINOZA DAVILA. Natural de Nicaragua con documento de identidad Nº **161-230203-1005P,** ha aprobado en el mes de abril del año 2026 los estudios y requisitos académicos, conforme el Plan de Estudio de la carrera de Ingeniería Civil, **POR TANTO:** le extiende el Título de: **Ingeniero Civil.** Con las facultades y prerrogativas que legalmente le corresponden

Dado en la ciudad de Managua, República de Nicaragua, a los once días del mes de mayo del año dos mil veintiséis. Autorizan (f) Ma. Marcela Carolina Galán Gaitán. Rectora. (f) MSc. Suyen Elena Córdoba Chamorro. Secretaria General.

Es conforme, Managua, once de mayo del dos mil veintiséis. (f) MSc. Luisa Massiel Mercado Gutiérrez. Directora del Departamento de Registro Académico.

Reg. 2026-TP22195 - M. 36211472 - Valor C$ 95.00

CERTIFICACIÓN

La Suscrita Directora del Departamento de Registro Académico de la Universidad Nacional de Ingeniería, certifica que, Registrado: Número **466,** Folio **66,** Tomo **III,** del Registro de Títulos de la Universidad, correspondiente al Área de Conocimiento de Arquitectura y Construcción. Y que ésta instancia lleva a su cargo, se inscribió el Título que dice: **UNIVERSIDAD NACIONAL DE INGENIERIA UNI POR CUANTO:**

GEMA WALQUIRIA SEVILLA CASTRO. Natural de Nicaragua con documento de identidad Nº **441-090501-1000D,** ha aprobado en el mes de febrero del año 2026 los estudios y requisitos académicos, conforme el Plan de Estudio de la carrera de Ingeniería Civil, **POR TANTO:** le extiende el Título de: **Ingeniero Civil.** Con las facultades y prerrogativas que legalmente le corresponden

Dado en la ciudad de Managua, República de Nicaragua, a los ocho días del mes de mayo del año dos mil veintiséis. Autorizan (f) Ma. Marcela Carolina Galán Gaitán. Rectora. (f) MSc. Suyen Elena Córdoba Chamorro. Secretaria General.

Es conforme, Managua, ocho de mayo del dos mil veintiséis. (f) MSc. Luisa Massiel Mercado Gutiérrez. Directora del Departamento de Registro Académico.

Reg. 2026-TP22196 - M. 29748096 - Valor C$ 95.00

CERTIFICACIÓN

La Suscrita Directora del Departamento de Registro Académico de la Universidad Nacional de Ingeniería, certifica que, Registrado: Número **611,** Folio **11,** Tomo **IV,** del Registro de Títulos de la Universidad, correspondiente al Área de Conocimiento de Tecnología de la Información y Comunicación. Y que ésta instancia lleva a su cargo, se inscribió el Título que dice: **UNIVERSIDAD NACIONAL DE INGENIERIA UNI POR CUANTO:**

WESTLY ALEJANDRO MEZA SOTOMAYOR. Natural de Nicaragua con documento de identidad Nº **001-160695-0026D,** ha aprobado en el mes de mayo del año 2026 los estudios y requisitos académicos, conforme el Plan de Estudio de la carrera de Ingeniería de Sistemas, **POR TANTO:** le extiende el Título de: **Ingeniero de Sistemas.** Con las facultades y prerrogativas que legalmente le corresponden

Dado en la ciudad de Managua, República de Nicaragua, a los treinta días del mes de junio del año dos mil veintiséis. Autorizan (f) Ma. Marcela Carolina Galán Gaitán. Rectora. (f) MSc. Suyen Elena Córdoba Chamorro. Secretaria General.

Es conforme, Managua, treinta de junio del dos mil veintiséis. (f) MSc. Luisa Massiel Mercado Gutiérrez. Directora del Departamento de Registro Académico.

Reg. 2026-TP22197 - M. 29748396 - Valor C$ 95.00

CERTIFICACIÓN

La Suscrita Directora del Departamento de Registro Académico de la Universidad Nacional de Ingeniería, certifica que, Registrado: Número **612,** Folio **12,** Tomo **IV,** del Registro de Títulos de la Universidad, correspondiente al Área de Conocimiento de Tecnología de la Información y Comunicación. Y que ésta instancia lleva a su cargo, se inscribió el Título que dice: **UNIVERSIDAD NACIONAL DE INGENIERIA UNI POR CUANTO:**

ROSSEL ALEXANDER THOMPSON MORALES. Natural de Nicaragua con documento de identidad Nº **001-250896-0011P,** ha aprobado en el mes de mayo del año 2026 los estudios y requisitos académicos, conforme el Plan de Estudio de la carrera de Ingeniería de Sistemas, **POR TANTO:** le extiende el Título de: **Ingeniero de Sistemas.** Con las facultades y prerrogativas que legalmente le corresponden

Dado en la ciudad de Managua, República de Nicaragua, a los treinta días del mes de junio del año dos mil veintiséis. Autorizan (f) Ma. Marcela Carolina Galán Gaitán. Rectora. (f) MSc. Suyen Elena Córdoba Chamorro. Secretaria General.

Es conforme, Managua, treinta de junio del dos mil veintiséis. (f) MSc. Luisa Massiel Mercado Gutiérrez. Directora del Departamento de Registro Académico.

Reg. 2026-TP22198 - M. 13155930 - Valor C$ 95.00

CERTIFICACIÓN

La Suscrita Directora del Departamento de Registro Académico de la Universidad Nacional de Ingeniería, certifica que, Registrado: Número **613,** Folio **13,** Tomo **IV,** del Registro de Títulos de la Universidad, correspondiente al Área de Conocimiento de Tecnología de la Información y Comunicación. Y que ésta instancia lleva a su cargo, se inscribió el Título que dice: **UNIVERSIDAD NACIONAL DE INGENIERIA UNI POR CUANTO:**

MAXWELL GEOBANNY OBANDO. Natural de Nicaragua con documento de identidad Nº **001-200482-0066N,** ha aprobado en el mes de mayo del año 2026 los estudios y requisitos académicos, conforme el Plan de Estudio de la carrera de Ingeniería de Sistemas, **POR TANTO:** le extiende el Título de: **Ingeniero de Sistemas.** Con las facultades y prerrogativas que legalmente le corresponden

Dado en la ciudad de Managua, República de Nicaragua, a los treinta días del mes de junio del año dos mil veintiséis. Autorizan (f) Ma. Marcela Carolina Galán Gaitán. Rectora. (f) MSc. Suyen Elena Córdoba Chamorro. Secretaria General.

Es conforme, Managua, treinta de junio del dos mil veintiséis. (f) MSc. Luisa Massiel Mercado Gutiérrez. Directora del Departamento de Registro Académico.

Reg. 2026-TP22199 - M. 30162126 - Valor C$ 95.00

CERTIFICACIÓN

La Suscrita Directora del Departamento de Registro Académico de la Universidad Nacional de Ingeniería, certifica que, Registrado: Número **614,** Folio **14,** Tomo **IV,** del Registro de Títulos de la Universidad, correspondiente al Área de Conocimiento de Tecnología de la Información y Comunicación. Y que ésta instancia lleva a su cargo, se inscribió el Título que dice: **UNIVERSIDAD NACIONAL DE INGENIERIA UNI POR CUANTO:**

JORGE ALBERTO OBANDO JARQUIN. Natural de Nicaragua con documento de identidad Nº **601-161002-1002F,** ha aprobado en el mes de mayo del año 2026 los estudios y requisitos académicos, conforme el Plan de Estudio de la carrera de Ingeniería de Sistemas, **POR TANTO:** le extiende el Título de: **Ingeniero de Sistemas.** Con las facultades y prerrogativas que legalmente le corresponden

Dado en la ciudad de Managua, República de Nicaragua, a los treinta días del mes de junio del año dos mil veintiséis. Autorizan (f) Ma. Marcela Carolina Galán Gaitán. Rectora. (f) MSc. Suyen Elena Córdoba Chamorro. Secretaria General.

Es conforme, Managua, treinta de junio del dos mil veintiséis. (f) MSc. Luisa Massiel Mercado Gutiérrez. Directora del Departamento de Registro Académico.

Reg. 2026-TP22200 - M. 30124113 - Valor C$ 95.00

CERTIFICACIÓN

La Suscrita Directora del Departamento de Registro Académico de la Universidad Nacional de Ingeniería, certifica que, Registrado: Número **615,** Folio **15,** Tomo **IV,** del Registro de Títulos de la Universidad, correspondiente al Área de Conocimiento de Tecnología de la Información y Comunicación. Y que ésta instancia lleva a su cargo, se inscribió el Título que dice: **UNIVERSIDAD NACIONAL DE INGENIERIA UNI POR CUANTO:**

MARCOS ANTONIO VARGAS ALONSO. Natural de Nicaragua con documento de identidad Nº **001-040796-0021X,** ha aprobado en el mes de mayo del año 2026 los estudios y requisitos académicos, conforme el Plan de Estudio de la carrera de Ingeniería de Sistemas, **POR TANTO:** le extiende el Título de: **Ingeniero de Sistemas.** Con las facultades y prerrogativas que legalmente le corresponden

Dado en la ciudad de Managua, República de Nicaragua, a los treinta días del mes de junio del año dos mil veintiséis. Autorizan (f) Ma. Marcela Carolina Galán Gaitán. Rectora. (f) MSc. Suyen Elena Córdoba Chamorro. Secretaria General.

Es conforme, Managua, treinta de junio del dos mil veintiséis. (f) MSc. Luisa Massiel Mercado Gutiérrez. Directora del Departamento de Registro Académico.

Reg. 2026-TP22201 - M. 30681163 - Valor C$ 95.00

CERTIFICACIÓN

La Suscrita Directora del Departamento de Registro Académico de la Universidad Nacional de Ingeniería, certifica que, Registrado: Número **572,** Folio **172,** Tomo **III,** del Registro de Títulos de la Universidad, correspondiente al Área de Conocimiento de Tecnología de la Información y Comunicación. Y que ésta instancia lleva a su cargo, se inscribió el Título que dice: **UNIVERSIDAD NACIONAL DE INGENIERIA UNI POR CUANTO:**

LUIS CARLOS CANALES. Natural de Nicaragua con documento de identidad Nº **001-180292-0060K,** ha aprobado en el mes de mayo del año 2026 los estudios y requisitos académicos, conforme el Plan de Estudio de la carrera de Ingeniería Electrónica, **POR TANTO:** le extiende el Título de: **Ingeniero Electrónico.** Con las facultades y prerrogativas que legalmente le corresponden

Dado en la ciudad de Managua, República de Nicaragua, a los treinta días del mes de junio del año dos mil veintiséis. Autorizan (f) Ma. Marcela Carolina Galán Gaitán. Rectora. (f) MSc. Suyen Elena Córdoba Chamorro. Secretaria General.

Es conforme, Managua, treinta de junio del dos mil veintiséis. (f) MSc. Luisa Massiel Mercado Gutiérrez. Directora del Departamento de Registro Académico.

Reg. 2026-TP22202 - M. 37379490 - Valor C$ 95.00

CERTIFICACIÓN

La Suscrita Directora del Departamento de Registro Académico de la Universidad Nacional de Ingeniería, certifica que, Registrado: Numero **581,** Folio **181,** Tomo **III,** del Registro de Títulos de la Universidad, correspondiente al Área de Conocimiento de Tecnología de la Información y Comunicación. Y que ésta instancia lleva a su cargo, se inscribió el Título que dice: **UNIVERSIDAD NACIONAL DE INGENIERIA UNI POR CUANTO:**

MONICA LUCIA RODRIGUEZ SANCHEZ. Natural de Nicaragua con documento de identidad Nº **201-240304-1001J,** ha aprobado en el mes de mayo del año 2026 los estudios y requisitos académicos, conforme el Plan de Estudio de la carrera de Ingeniería Electrónica, **POR TANTO:** le extiende el Título de: **Ingeniero Electrónico.** Con las facultades y prerrogativas que legalmente le corresponden

Dado en la ciudad de Managua, República de Nicaragua, a los treinta días del mes de junio del año dos mil veintiséis. Autorizan (f) Ma. Marcela Carolina Galán Gaitán. Rectora. (f) MSc. Suyen Elena Córdoba Chamorro. Secretaria General.

Es conforme, Managua, treinta de junio del dos mil veintiséis. (f) MSc. Luisa Massiel Mercado Gutiérrez. Directora del Departamento de Registro Académico.

Reg. 2026-TP22203 - M. 30305910 - Valor C$ 95.00

CERTIFICACIÓN

La Suscrita Directora del Departamento de Registro Académico de la Universidad Nacional de Ingeniería, certifica que, Registrado: Número **588,** Folio **188,** Tomo **III,** del Registro de Títulos de la Universidad, correspondiente al Área del Conocimiento de Tecnología de la Información y Comunicación. Y que ésta instancia lleva a su cargo, se inscribió el Título que dice: **UNIVERSIDAD NACIONAL DE INGENIERIA UNI POR CUANTO:**

JASSON HERRERA VEGA. Natural de Nicaragua con documento de identidad Nº **401-040100-1000B,** ha aprobado en el mes de mayo del año 2026 los estudios y requisitos académicos, conforme el Plan de Estudio de la carrera de Ingeniería en Computación, **POR TANTO:** le extiende el Título de: **Ingeniero en Computación.** Con las facultades y prerrogativas que legalmente le corresponden

Dado en la ciudad de Managua, República de Nicaragua, a los treinta días del mes de junio del año dos mil veintiséis. Autorizan (f) Ma. Marcela Carolina Galán Gaitán. Rectora. (f) MSc. Suyen Elena Córdoba Chamorro. Secretaria General.

Es conforme, Managua, treinta de junio del dos mil veintiséis. (f) MSc. Luisa Massiel Mercado Gutiérrez. Directora del Departamento de Registro Académico.

Reg. 2026-TP22204 - M. 28396682 - Valor C$ 95.00

CERTIFICACIÓN

La Suscrita Directora del Departamento de Registro Académico de la Universidad Nacional de Ingeniería, certifica que, Registrado: Número **589,** Folio **189,** Tomo **III,** del Registro de Títulos de la Universidad, correspondiente al Área de Conocimiento de Tecnología de la Información y Comunicación. Y que ésta instancia lleva a su cargo, se

inscribió el Título que dice: **UNIVERSIDAD NACIONAL DE INGENIERIA UNI POR CUANTO:**

LENNIN STALIN ESTRADA CALDERON. Natural de Nicaragua con documento de identidad Nº **001-170286-0036P,** ha aprobado en el mes de abril del año 2026 los estudios y requisitos académicos, conforme el Plan de Estudio de la carrera de Ingeniería en Computación, **POR TANTO:** le extiende el Título de: **Ingeniero en Computación.** Con las facultades y prerrogativas que legalmente le corresponden

Dado en la ciudad de Managua, República de Nicaragua, a los treinta días del mes de junio del año dos mil veintiséis. Autorizan (f) Ma. Marcela Carolina Galán Gaitán. Rectora. (f) MSc. Suyen Elena Córdoba Chamorro. Secretaria General.

Es conforme, Managua, treinta de junio del dos mil veintiséis. (f) MSc. Luisa Massiel Mercado Gutiérrez. Directora del Departamento de Registro Académico.

Reg. 2026-TP22205 - M. 29904039 - Valor C$ 95.00

CERTIFICACIÓN

La Suscrita Directora del Departamento de Registro Académico de la Universidad Nacional de Ingeniería, certifica que, Registrado: Número **590,** Folio **190,** Tomo **III,** del Registro de Títulos de la Universidad, correspondiente al Área de Conocimiento de Tecnología de la Información y Comunicación. Y que ésta instancia lleva a su cargo, se inscribió el Título que dice: **UNIVERSIDAD NACIONAL DE INGENIERIA UNI POR CUANTO:**

LEONEL ANTONIO SANDINO URRUTIA. Natural de Nicaragua con documento de identidad Nº **001-180595-0004C,** ha aprobado en el mes de abril del año 2026 los estudios y requisitos académicos, conforme el Plan de Estudio de la carrera de Ingeniería en Computación, **POR TANTO:** le extiende el Título de: **Ingeniero en Computación.** Con las facultades y prerrogativas que legalmente le corresponden

Dado en la ciudad de Managua, República de Nicaragua, a los treinta días del mes de junio del año dos mil veintiséis. Autorizan (f) Ma. Marcela Carolina Galán Gaitán. Rectora. (f) MSc. Suyen Elena Córdoba Chamorro. Secretaria General.

Es conforme, Managua, treinta de junio del dos mil veintiséis. (f) MSc. Luisa Massiel Mercado Gutiérrez. Directora del Departamento de Registro Académico.

Reg. 2026-TP22206 - M. 30980083 - Valor C$ 95.00

CERTIFICACIÓN

La Suscrita Directora del Departamento de Registro Académico de la Universidad Nacional de Ingeniería, certifica que, Registrado: Número **592,** Folio **192,** Tomo **III,** del Registro de Títulos de la Universidad, correspondiente al Área de Conocimiento de Tecnología de la Información y Comunicación. Y que ésta instancia lleva a su cargo, se inscribió el Título que dice: **UNIVERSIDAD NACIONAL DE INGENIERIA UNI POR CUANTO:**

KEVIN ANTONIO SANCHEZ. Natural de Nicaragua con documento de identidad Nº **001-150397-0001T,** ha aprobado en el mes de abril del año 2026 los estudios y requisitos académicos, conforme el Plan de Estudio de la carrera de Ingeniería en Computación, **POR TANTO:** le extiende el Título de: **Ingeniero en Computación.** Con las facultades y prerrogativas que legalmente le corresponden

Dado en la ciudad de Managua, República de Nicaragua, a los treinta días del mes de junio del año dos mil veintiséis. Autorizan (f) Ma. Marcela Carolina Galán Gaitán. Rectora. (f) MSc. Suyen Elena Córdoba Chamorro. Secretaria General.

Es conforme, Managua, treinta de junio del dos mil veintiséis. (f) MSc. Luisa Massiel Mercado Gutiérrez. Directora del Departamento de Registro Académico.

Reg. 2026-TP22207 - M. 37355826 - Valor C$ 95.00

CERTIFICACIÓN

La Suscrita Directora del Departamento de Registro Académico de la Universidad Nacional de Ingeniería, certifica que, Registrado: Número **596,** Folio **196,** Tomo **III,** del Registro de Títulos de la Universidad, correspondiente al Área de Conocimiento de Tecnología de la Información y Comunicación. Y que ésta instancia lleva a su cargo, se inscribió el Título que dice: **UNIVERSIDAD NACIONAL DE INGENIERIA UNI POR CUANTO:**

LUISA AMANDA MENDIETA. Natural de Nicaragua con documento de identidad Nº **001-271093-0050Q,** ha aprobado en el mes de abril del año 2026 los estudios y requisitos académicos, conforme el Plan de Estudio de la carrera de Ingeniería en Computación, **POR TANTO:** le extiende el Título de: **Ingeniero en Computación.** Con las facultades y prerrogativas que legalmente le corresponden

Dado en la ciudad de Managua, República de Nicaragua, a los treinta días del mes de junio del año dos mil veintiséis. Autorizan (f) Ma. Marcela Carolina Galán Gaitán. Rectora. (f) MSc. Suyen Elena Córdoba Chamorro. Secretaria General.

Es conforme, Managua, treinta de junio del dos mil veintiséis. (f) MSc. Luisa Massiel Mercado Gutiérrez. Directora del Departamento de Registro Académico.

Reg. 2026-TP22208 - M. 29810607 - Valor C$ 95.00

CERTIFICACIÓN

La Suscrita Directora del Departamento de Registro Académico de la Universidad Nacional de Ingeniería, certifica que, Registrado: Número **597,** Folio **197,** Tomo **III,** del Registro de Títulos de la Universidad, correspondiente al Área de Conocimiento de Tecnología de la Información y Comunicación. Y que ésta instancia lleva a su cargo, se inscribió el Título que dice: **UNIVERSIDAD NACIONAL DE INGENIERIA UNI POR CUANTO:**

CRISTOPHER ALBERTO PALACIOS ZELAYA. Natural de Nicaragua con documento de identidad Nº **001-241295-0025J,** ha aprobado en el mes de abril del año 2026 los estudios y requisitos académicos, conforme el Plan de Estudio de la carrera de Ingeniería en Computación, **POR TANTO:** le extiende el Título de: **Ingeniero en Computación.** Con las facultades y prerrogativas que legalmente le corresponden

Dado en la ciudad de Managua, República de Nicaragua, a los treinta días del mes de junio del año dos mil veintiséis. Autorizan (f) Ma. Marcela Carolina Galán Gaitán. Rectora. (f) MSc. Suyen Elena Córdoba Chamorro. Secretaria General.

Es conforme, Managua, treinta de junio del dos mil veintiséis. (f) MSc. Luisa Massiel Mercado Gutiérrez. Directora del Departamento de Registro Académico.

Reg. 2026-TP22209 - M. 29831488 - Valor C$ 95.00

CERTIFICACIÓN

La Suscrita Directora del Departamento de Registro Académico de la Universidad Nacional de Ingeniería, certifica que, Registrado: Número **598,** Folio **198,** Tomo **III,** del Registro de Títulos de la Universidad, correspondiente al Área de Conocimiento de Tecnología de la Información y Comunicación. Y que ésta instancia lleva a su cargo, se inscribió el Título que dice: **UNIVERSIDAD NACIONAL DE INGENIERIA UNI POR CUANTO:**

CARLOS MOISES MARTINEZ LARA. Natural de Nicaragua con documento de identidad Nº **001-070298-1018U,** ha aprobado en el mes de mayo del año 2026 los estudios y requisitos académicos, conforme el Plan de Estudio de la carrera de Ingeniería en Computación, **POR TANTO:** le extiende el Título de: **Ingeniero en Computación.** Con las facultades y prerrogativas que legalmente le corresponden

Dado en la ciudad de Managua, República de Nicaragua, a los treinta días del mes de junio del año dos mil veintiséis. Autorizan (f) Ma. Marcela Carolina Galán Gaitán. Rectora. (f) MSc. Suyen Elena Córdoba Chamorro. Secretaria General.

Es conforme, Managua, treinta de junio del dos mil veintiséis. (f) MSc. Luisa Massiel Mercado Gutiérrez. Directora del Departamento de Registro Académico.

Reg. 2026-TP22210 - M. 30979337 - Valor C$ 95.00

CERTIFICACIÓN

La Suscrita Directora del Departamento de Registro Académico de la Universidad Nacional de Ingeniería, certifica que, Registrado: Número **599,** Folio **199,** Tomo **III,** del Registro de Títulos de la Universidad, correspondiente al Área de Conocimiento de Tecnología de la Información y Comunicación. Y que ésta instancia lleva a su cargo, se inscribió el Título que dice: **UNIVERSIDAD NACIONAL DE INGENIERIA UNI POR CUANTO:**

EVER ANTONIO VELASQUEZ BUSTOS. Natural de Nicaragua con documento de identidad Nº **001-070895-0025V,** ha aprobado en el mes de abril del año 2026 los estudios y requisitos académicos, conforme el Plan de Estudio de la carrera de Ingeniería en Computación, **POR TANTO:** le extiende el Título de: **Ingeniero en Computación.** Con las facultades y prerrogativas que legalmente le corresponden

Dado en la ciudad de Managua, República de Nicaragua, a los treinta días del mes de junio del año dos mil veintiséis. Autorizan (f) Ma. Marcela Carolina Galán Gaitán. Rectora. (f) MSc. Suyen Elena Córdoba Chamorro. Secretaria General.

Es conforme, Managua, treinta de junio del dos mil veintiséis. (f) MSc. Luisa Massiel Mercado Gutiérrez. Directora del Departamento de Registro Académico.

Reg. 2026-TP22211 - M. 37457963 - Valor C$ 95.00

CERTIFICACIÓN

La Suscrita Directora del Departamento de Registro Académico de la Universidad Nacional de Ingeniería, certifica que, Registrado: Número **600,** Folio **200,** Tomo **III,** del Registro de Títulos de la Universidad, correspondiente al Área de Conocimiento de Tecnología de la Información y Comunicación. Y que ésta instancia lleva a su cargo, se inscribió el Título que dice: **UNIVERSIDAD NACIONAL DE INGENIERIA UNI POR CUANTO:**

HAROLD JASON MORENO ROCHA. Natural de Nicaragua con documento de identidad Nº **001-110103-1011F,** ha aprobado en el mes de mayo del año 2026 los estudios y requisitos académicos, conforme el Plan de Estudio de la carrera de Ingeniería en Computación,

POR TANTO: le extiende el Título de: **Ingeniero en Computación.** Con las facultades y prerrogativas que legalmente le corresponden

Dado en la ciudad de Managua, República de Nicaragua, a los treinta días del mes de junio del año dos mil veintiséis. Autorizan (f) Ma. Marcela Carolina Galán Gaitán. Rectora. (f) MSc. Suyen Elena Córdoba Chamorro. Secretaria General.

Es conforme, Managua, treinta de junio del dos mil veintiséis. (f) MSc. Luisa Massiel Mercado Gutiérrez. Directora del Departamento de Registro Académico.

Reg. 2026-TP22212 - M. 37362067 - Valor C$ 95.00

CERTIFICACIÓN

La Suscrita Directora del Departamento de Registro Académico de la Universidad Nacional de Ingeniería, certifica que, Registrado: Número **601,** Folio **1,** Tomo **IV,** del Registro de Títulos de la Universidad, correspondiente al Área de Conocimiento de Tecnología de la Información y Comunicación. Y que ésta instancia lleva a su cargo, se inscribió el Título que dice: **UNIVERSIDAD NACIONAL DE INGENIERIA UNI POR CUANTO:**

FRANCISCO JAVIER RIOS CABRERA. Natural de Nicaragua con documento de identidad Nº **001-060495-0027U,** ha aprobado en el mes de mayo del año 2026 los estudios y requisitos académicos, conforme el Plan de Estudio de la carrera de Ingeniería en Computación, **POR TANTO:** le extiende el Título de: **Ingeniero en Computación.** Con las facultades y prerrogativas que legalmente le corresponden

Dado en la ciudad de Managua, República de Nicaragua, a los treinta días del mes de junio del año dos mil veintiséis. Autorizan (f) Ma. Marcela Carolina Galán Gaitán. Rectora. (f) MSc. Suyen Elena Córdoba Chamorro. Secretaria General.

Es conforme, Managua, treinta de junio del dos mil veintiséis. (f) MSc. Luisa Massiel Mercado Gutiérrez. Directora del Departamento de Registro Académico.

Reg. 2026-TP22213 - M. 30340585 - Valor C$ 95.00

CERTIFICACIÓN

La Suscrita Directora del Departamento de Registro Académico de la Universidad Nacional de Ingeniería, certifica que, Registrado: Número **602,** Folio **2,** Tomo **IV,** del Registro de Títulos de la Universidad, correspondiente al Área de Conocimiento de Tecnología de la Información y Comunicación. Y que ésta instancia lleva a su cargo, se inscribió el Título que dice: **UNIVERSIDAD NACIONAL DE INGENIERIA UNI POR CUANTO:**

EDWIN ANJENSER SALINAS COREA. Natural de Nicaragua con documento de identidad Nº **001-011097-0031R,** ha aprobado en el mes de mayo del año 2026 los estudios y requisitos académicos, conforme el Plan de Estudio de la carrera de Ingeniería en Computación, **POR TANTO:** le extiende el Título de: **Ingeniero en Computación.** Con las facultades y prerrogativas que legalmente le corresponden

Dado en la ciudad de Managua, República de Nicaragua, a los treinta días del mes de junio del año dos mil veintiséis. Autorizan (f) Ma. Marcela Carolina Galán Gaitán. Rectora. (f) MSc. Suyen Elena Córdoba Chamorro. Secretaria General.

Es conforme, Managua, treinta de junio del dos mil veintiséis. (f) MSc. Luisa Massiel Mercado Gutiérrez. Directora del Departamento de Registro Académico.

Reg. 2026-TP22214 - M. 30338028 - Valor C$ 95.00

CERTIFICACIÓN

La Suscrita Directora del Departamento de Registro Académico de la Universidad Nacional de Ingeniería, certifica que, Registrado: Número **603,** Folio **3,** Tomo **IV,** del Registro de Títulos de la Universidad, correspondiente al Área de Conocimiento de Tecnología de la Información y Comunicación. Y que ésta instancia lleva a su cargo, se inscribió el Título que dice: **UNIVERSIDAD NACIONAL DE INGENIERIA UNI POR CUANTO:**

VIDAL ANTONIO SILVA ZAMORA. Natural de Nicaragua con documento de identidad Nº **001-291096-0031H,** ha aprobado en el mes de abril del año 2026 los estudios y requisitos académicos, conforme el Plan de Estudio de la carrera de Ingeniería en Computación, **POR TANTO:** le extiende el Título de: **Ingeniero en Computación.** Con las facultades y prerrogativas que legalmente le corresponden

Dado en la ciudad de Managua, República de Nicaragua, a los treinta días del mes de junio del año dos mil veintiséis. Autorizan (f) Ma. Marcela Carolina Galán Gaitán. Rectora. (f) MSc. Suyen Elena Córdoba Chamorro. Secretaria General.

Es conforme, Managua, treinta de junio del dos mil veintiséis. (f) MSc. Luisa Massiel Mercado Gutiérrez. Directora del Departamento de Registro Académico.

Reg. 2026-TP22215 - M. 38352223 - Valor C$ 95.00

CERTIFICACIÓN

La Suscrita Directora del Departamento de Registro Académico de la Universidad Nacional de Ingeniería, certifica que, Registrado: Número **604,** Folio **4,** Tomo **IV,** del Registro de Títulos de la Universidad, correspondiente al Área de Conocimiento de Tecnología de la Información y Comunicación. Y que ésta instancia lleva a su cargo, se inscribió el Título que dice: **UNIVERSIDAD NACIONAL DE INGENIERIA UNI POR CUANTO:**

YELSIN JOEL ROMERO CALERO. Natural de Nicaragua con documento de identidad Nº **001-310593-0032W,** ha aprobado en el mes de abril del año 2026 los estudios y requisitos académicos, conforme el Plan de Estudio de la carrera de Ingeniería en Computación, **POR TANTO:** le extiende el Título de: **Ingeniero en Computación.** Con las facultades y prerrogativas que legalmente le corresponden

Dado en la ciudad de Managua, República de Nicaragua, a los treinta días del mes de junio del año dos mil veintiséis. Autorizan (f) Ma. Marcela Carolina Galán Gaitán. Rectora. (f) MSc. Suyen Elena Córdoba Chamorro. Secretaria General.

Es conforme, Managua, treinta de junio del dos mil veintiséis. (f) MSc. Luisa Massiel Mercado Gutiérrez. Directora del Departamento de Registro Académico.

Reg. 2026-TP22216 - M. 30074124 - Valor C$ 95.00

CERTIFICACIÓN

La Suscrita Directora del Departamento de Registro Académico de la Universidad Nacional de Ingeniería, certifica que, Registrado: Número **605,** Folio **5,** Tomo **IV,** del Registro de Títulos de la Universidad, correspondiente al Área de Conocimiento de Tecnología de la Información y Comunicación. Y que ésta instancia lleva a su cargo, se inscribió el Título que dice: **UNIVERSIDAD NACIONAL DE INGENIERIA UNI POR CUANTO:**

JARED JOSUE HERNANDEZ RODAS. Natural de Nicaragua con documento de identidad Nº **001-151196-0015R,** ha aprobado en el mes de abril del año 2026 los estudios y requisitos académicos, conforme el Plan de Estudio de la carrera de Ingeniería en Computación, **POR TANTO:** le extiende el Título de: **Ingeniero en Computación.** Con las facultades y prerrogativas que legalmente le corresponden

Dado en la ciudad de Managua, República de Nicaragua, a los treinta días del mes de junio del año dos mil veintiséis. Autorizan (f) Ma. Marcela Carolina Galán Gaitán. Rectora. (f) MSc. Suyen Elena Córdoba Chamorro. Secretaria General.

Es conforme, Managua, treinta de junio del dos mil veintiséis. (f) MSc. Luisa Massiel Mercado Gutiérrez. Directora del Departamento de Registro Académico.

Reg. 2026-TP22217 - M. 30274599 - Valor C$ 95.00

CERTIFICACIÓN

La Suscrita Directora del Departamento de Registro Académico de la Universidad Nacional de Ingeniería, certifica que, Registrado: Número **606,** Folio **6,** Tomo **IV,** del Registro de Títulos de la Universidad, correspondiente al Área de Conocimiento de Tecnología de la Información y Comunicación. Y que ésta instancia lleva a su cargo, se inscribió el Título que dice: **UNIVERSIDAD NACIONAL DE INGENIERIA UNI POR CUANTO:**

DORIS AUXILIADORA MAYORGA ALTAMIRANO. Natural de Nicaragua con documento de identidad Nº **490-200480-0002J,** ha aprobado en el mes de mayo del año 2026 los estudios y requisitos académicos, conforme el Plan de Estudio de la carrera de Ingeniería en Computación, **POR TANTO:** le extiende el Título de: **Ingeniero en Computación.** Con las facultades y prerrogativas que legalmente le corresponden

Dado en la ciudad de Managua, República de Nicaragua, a los treinta días del mes de junio del año dos mil veintiséis. Autorizan (f) Ma. Marcela Carolina Galán Gaitán. Rectora. (f) MSc. Suyen Elena Córdoba Chamorro. Secretaria General.

Es conforme, Managua, treinta de junio del dos mil veintiséis. (f) MSc. Luisa Massiel Mercado Gutiérrez. Directora del Departamento de Registro Académico.

Reg. 2026-TP22218 - M. 29810167 - Valor C$ 95.00

CERTIFICACIÓN

La Suscrita Directora del Departamento de Registro Académico de la Universidad Nacional de Ingeniería, certifica que, Registrado: Número **607,** Folio **7,** Tomo **IV,** del Registro de Títulos de la Universidad, correspondiente al Área de Conocimiento de Tecnología de la Información y Comunicación. Y que ésta instancia lleva a su cargo, se inscribió el Título que dice: **UNIVERSIDAD NACIONAL DE INGENIERIA UNI POR CUANTO:**

MARIA JOSE CHAVARRIA BRAVO. Natural de Nicaragua con documento de identidad Nº **001-301296-0039G,** ha aprobado en el mes de abril del año 2026 los estudios y requisitos académicos, conforme el Plan de Estudio de la carrera de Ingeniería en Computación, **POR TANTO:** le extiende el Título de: **Ingeniero en Computación.** Con las facultades y prerrogativas que legalmente le corresponden

Dado en la ciudad de Managua, República de Nicaragua, a los treinta días del mes de junio del año dos mil veintiséis. Autorizan (f) Ma. Marcela Carolina Galán Gaitán. Rectora. (f) MSc. Suyen Elena Córdoba Chamorro. Secretaria General.

Es conforme, Managua, treinta de junio del dos mil veintiséis. (f) MSc. Luisa Massiel Mercado Gutiérrez. Directora del Departamento de Registro Académico.

Reg. 2026-TP22219 - M. 30979144 - Valor C$ 95.00

CERTIFICACIÓN

La Suscrita Directora del Departamento de Registro Académico de la Universidad Nacional de Ingeniería, certifica que, Registrado: Número **608,** Folio **8,** Tomo **IV,** del Registro de Títulos de la Universidad, correspondiente al Área de Conocimiento de Tecnología de la Información y Comunicación. Y que ésta instancia lleva a su cargo, se inscribió el Título que dice: **UNIVERSIDAD NACIONAL DE INGENIERIA UNI POR CUANTO:**

ENY LAURA BERMUDEZ MALESPIN. Natural de Nicaragua con documento de identidad Nº **001-260796-0030F,** ha aprobado en el mes de abril del año 2026 los estudios y requisitos académicos, conforme el Plan de Estudio de la carrera de Ingeniería en Computación, **POR TANTO:** le extiende el Título de: **Ingeniero en Computación.** Con las facultades y prerrogativas que legalmente le corresponden

Dado en la ciudad de Managua, República de Nicaragua, a los treinta días del mes de junio del año dos mil veintiséis. Autorizan (f) Ma. Marcela Carolina Galán Gaitán. Rectora. (f) MSc. Suyen Elena Córdoba Chamorro. Secretaria General.

Es conforme, Managua, treinta de junio del dos mil veintiséis. (f) MSc. Luisa Massiel Mercado Gutiérrez. Directora del Departamento de Registro Académico.

Reg. 2026-TP22220 - M. 30604635 - Valor C$ 95.00

CERTIFICACIÓN

La Suscrita Directora del Departamento de Registro Académico de la Universidad Nacional de Ingeniería, certifica que, Registrado: Número **609,** Folio **9,** Tomo **IV,** del Registro de Títulos de la Universidad, correspondiente al Área de Conocimiento de Tecnología de la Información y Comunicación. Y que ésta instancia lleva a su cargo, se inscribió el Título que dice: **UNIVERSIDAD NACIONAL DE INGENIERIA UNI POR CUANTO:**

ESMERITA YAMILETT JIMENEZ NIÑO. Natural de Nicaragua con documento de identidad Nº **291-290288-0000J,** ha aprobado en el mes de mayo del año 2026 los estudios y requisitos académicos, conforme el Plan de Estudio de la carrera de Ingeniería en Computación, **POR TANTO:** le extiende el Título de: **Ingeniero en Computación.** Con las facultades y prerrogativas que legalmente le corresponden

Dado en la ciudad de Managua, República de Nicaragua, a los treinta días del mes de junio del año dos mil veintiséis. Autorizan (f) Ma. Marcela Carolina Galán Gaitán. Rectora. (f) MSc. Suyen Elena Córdoba Chamorro. Secretaria General.

Es conforme, Managua, treinta de junio del dos mil veintiséis. (f) MSc. Luisa Massiel Mercado Gutiérrez. Directora del Departamento de Registro Académico.

Reg. 2026-TP22221 - M. 30463342 - Valor C$ 95.00

CERTIFICACIÓN

La Suscrita Directora del Departamento de Registro Académico de la Universidad Nacional de Ingeniería, certifica que, Registrado: Número **610,** Folio **10,** Tomo **IV,** del Registro de Títulos de la Universidad, correspondiente al Área de Conocimiento de Tecnología de la Información y Comunicación. Y que ésta instancia lleva a su cargo, se inscribió el Título que dice: **UNIVERSIDAD NACIONAL DE INGENIERIA UNI POR CUANTO:**

HIZEL ESMERALDA BALLESTEROS LANUZA. Natural de Nicaragua con documento de identidad Nº **001-030699-1009W,** ha aprobado en el mes de mayo del año 2026 los estudios y requisitos académicos, conforme el Plan de Estudio de la carrera de Ingeniería en Computación, **POR TANTO:** le extiende el Título de: **Ingeniero en Computación.** Con las facultades y prerrogativas que legalmente le corresponden

Dado en la ciudad de Managua, República de Nicaragua, a los treinta días del mes de junio del año dos mil veintiséis. Autorizan (f) Ma. Marcela Carolina Galán Gaitán. Rectora. (f) MSc. Suyen Elena Córdoba Chamorro. Secretaria General.

Es conforme, Managua, treinta de junio del dos mil veintiséis. (f) MSc. Luisa Massiel Mercado Gutiérrez. Directora del Departamento de Registro Académico.

Reg. 2026-TP22222 - M. 37349591 - Valor C$ 95.00

CERTIFICACIÓN

La Suscrita Directora del Departamento de Registro Académico de la Universidad Nacional de Ingeniería, certifica que, Registrado: Número **594,** Folio **194,** Tomo **III,** del Registro de Títulos de la Universidad, correspondiente

al Área de Conocimiento de Tecnología de la Información y Comunicación. Y que ésta instancia lleva a su cargo, se inscribió el Título que dice: **UNIVERSIDAD NACIONAL DE INGENIERIA UNI POR CUANTO:**

CRISTINA JAMILETH LOPEZ FLORES. Natural de Nicaragua con documento de identidad Nº **001-040302-1007E,** ha aprobado en el mes de mayo del año 2026 los estudios y requisitos académicos, conforme el Plan de Estudio de la carrera de Ingeniería en Computación, **POR TANTO:** le extiende el Título de: **Ingeniero en Computación.** Con las facultades y prerrogativas que legalmente le corresponden

Dado en la ciudad de Managua, República de Nicaragua, a los treinta días del mes de junio del año dos mil veintiséis. Autorizan (f) Ma. Marcela Carolina Galán Gaitán. Rectora. (f) MSc. Suyen Elena Córdoba Chamorro. Secretaria General.

Es conforme, Managua, treinta de junio del dos mil veintiséis. (f) MSc. Luisa Massiel Mercado Gutiérrez. Directora del Departamento de Registro Académico.

Reg. 2026-TP22223 - M. 36173398 - Valor C$ 95.00

CERTIFICACIÓN

La Suscrita Directora del Departamento de Registro Académico de la Universidad Nacional de Ingeniería, certifica que, Registrado: Número **653,** Folio **53,** Tomo **IV,** del Registro de Títulos de la Universidad, correspondiente al Área de Conocimiento de Tecnología de la Información y Comunicación. Y que ésta instancia lleva a su cargo, se inscribió el Título que dice: **UNIVERSIDAD NACIONAL DE INGENIERIA UNI POR CUANTO:**

VILMA MILAGROS LOPEZ MENDOZA. Natural de Nicaragua con documento de identidad Nº **001-210502-1015N,** ha aprobado en el mes de junio del año 2026 los estudios y requisitos académicos, conforme el Plan de Estudio de la carrera de Ingeniería en Computación, **POR TANTO:** le extiende el Título de: **Ingeniero en Computación.** Con las facultades y prerrogativas que legalmente le corresponden

Dado en la ciudad de Managua, República de Nicaragua, a los dos días del mes de julio del año dos mil veintiséis. Autorizan (f) Ma. Marcela Carolina Galán Gaitán. Rectora. (f) MSc. Suyen Elena Córdoba Chamorro. Secretaria General.

Es conforme, Managua, dos de julio del dos mil veintiséis. (f) MSc. Luisa Massiel Mercado Gutiérrez. Directora del Departamento de Registro Académico.

Reg. 2026-TP22224 - M. 29946241 - Valor C$ 95.00

CERTIFICACIÓN

La Suscrita Directora del Departamento de Registro Académico de la Universidad Nacional de Ingeniería, certifica que, Registrado: Número **584,** Folio **184,** Tomo **III,** del Registro de Títulos de la Universidad, correspondiente al Área de Conocimiento de Tecnología de la Información y Comunicación. Y que ésta instancia lleva a su cargo, se inscribió el Título que dice: **UNIVERSIDAD NACIONAL DE INGENIERIA UNI POR CUANTO:**

LISBETH DEL CARMEN GUZMAN LOPEZ. Natural de Nicaragua con documento de identidad Nº **001-080400-1023X,** ha aprobado en el mes de mayo del año 2026 los estudios y requisitos académicos, conforme el Plan de Estudio de la carrera de Ingeniería en Telecomunicaciones, **POR TANTO:** le extiende el Título de: **Ingeniero en Telecomunicaciones.** Con las facultades y prerrogativas que legalmente le corresponden

Dado en la ciudad de Managua, República de Nicaragua, a los treinta días del mes de junio del año dos mil veintiséis. Autorizan (f) Ma. Marcela Carolina Galán Gaitán. Rectora. (f) MSc. Suyen Elena Córdoba Chamorro. Secretaria General.

Es conforme, Managua, treinta de junio del dos mil veintiséis. (f) MSc. Luisa Massiel Mercado Gutiérrez. Directora del Departamento de Registro Académico.

Reg. 2026-TP22225 - M. 37388317 - Valor C$ 95.00

CERTIFICACIÓN

La Suscrita Directora del Departamento de Registro Académico de la Universidad Nacional de Ingeniería, certifica que, Registrado: Número **585,** Folio **185,** Tomo **III,** del Registro de Títulos de la Universidad, correspondiente al Área de Conocimiento de Tecnología de la Información y Comunicación. Y que ésta instancia lleva a su cargo, se inscribió el Título que dice: **UNIVERSIDAD NACIONAL DE INGENIERIA UNI POR CUANTO:**

SAMUEL JOSUE MARTINEZ ESPINOZA. Natural de Nicaragua con documento de identidad Nº **001-061196-0018A,** ha aprobado en el mes de abril del año 2026 los estudios y requisitos académicos, conforme el Plan de Estudio de la carrera de Ingeniería en Telecomunicaciones, **POR TANTO:** le extiende el Título de: **Ingeniero en Telecomunicaciones.** Con las facultades y prerrogativas que legalmente le corresponden

Dado en la ciudad de Managua, República de Nicaragua, a los treinta días del mes de junio del año dos mil veintiséis. Autorizan (f) Ma. Marcela Carolina Galán Gaitán. Rectora. (f) MSc. Suyen Elena Córdoba Chamorro. Secretaria General.

Es conforme, Managua, treinta de junio del dos mil veintiséis. (f) MSc. Luisa Massiel Mercado Gutiérrez. Directora del Departamento de Registro Académico.

Reg. 2026-TP22226 - M. 30260379 - Valor C$ 95.00

CERTIFICACIÓN

La Suscrita Directora del Departamento de Registro Académico de la Universidad Nacional de Ingeniería, certifica que, Registrado: Número **586,** Folio **186,** Tomo **III,** del Registro de Títulos de la Universidad, correspondiente al Área de Conocimiento de Tecnología de la Información y Comunicación. Y que ésta instancia lleva a su cargo, se inscribió el Título que dice: **UNIVERSIDAD NACIONAL DE INGENIERIA UNI POR CUANTO:**

ROBELTH HERNANDEZ CRUZ. Natural de Nicaragua con documento de identidad Nº **570-080292-0001U,** ha aprobado en el mes de abril del año 2026 los estudios y requisitos académicos, conforme el Plan de Estudio de la carrera de Ingeniería en Telecomunicaciones, **POR TANTO:** le extiende el Título de: **Ingeniero en Telecomunicaciones.** Con las facultades y prerrogativas que legalmente le corresponden

Dado en la ciudad de Managua, República de Nicaragua, a los treinta días del mes de junio del año dos mil veintiséis. Autorizan (f) Ma. Marcela Carolina Galán Gaitán. Rectora. (f) MSc. Suyen Elena Córdoba Chamorro. Secretaria General.

Es conforme, Managua, treinta de junio del dos mil veintiséis. (f) MSc. Luisa Massiel Mercado Gutiérrez. Directora del Departamento de Registro Académico.

Reg. 2026-TP22227 - M. 4005784 - Valor C$ 95.00

CERTIFICACIÓN

La Suscrita Directora del Departamento de Registro Académico de la Universidad Nacional de Ingeniería, certifica que, Registrado: Número **587,** Folio **187,** Tomo **III,** del Registro de Títulos de la Universidad, correspondiente al Área de Conocimiento de Tecnología de la Información y Comunicación. Y que ésta instancia lleva a su cargo, se inscribió el Título que dice: **UNIVERSIDAD NACIONAL DE INGENIERIA UNI POR CUANTO:**

HANZEL JOSUE MORALES ALVAREZ. Natural de Nicaragua con documento de identidad Nº **001-161197-0011J,** ha aprobado en el mes de abril del año 2026 los estudios y requisitos académicos, conforme el Plan de Estudio de la carrera de Ingeniería en Telecomunicaciones, **POR TANTO:** le extiende el Título de: **Ingeniero en Telecomunicaciones.** Con las facultades y prerrogativas que legalmente le corresponden

Dado en la ciudad de Managua, República de Nicaragua, a los treinta días del mes de junio del año dos mil veintiséis. Autorizan (f) Ma. Marcela Carolina Galán Gaitán. Rectora. (f) MSc. Suyen Elena Córdoba Chamorro. Secretaria General.

Es conforme, Managua, treinta de junio del dos mil veintiséis. (f) MSc. Luisa Massiel Mercado Gutiérrez. Directora del Departamento de Registro Académico.

Reg. 2026-TP22228 - M. 30583449 - Valor C$ 95.00

CERTIFICACIÓN

La Suscrita Directora del Departamento de Registro Académico de la Universidad Nacional de Ingeniería, certifica que, Registrado: Número **113,** Folio **113,** Tomo **I,** del Registro de Títulos de la Universidad, correspondiente al Centro Universitario Regional Estelí. Y que ésta instancia lleva a su cargo, se inscribió el Título que dice: **UNIVERSIDAD NACIONAL DE INGENIERIA UNI POR CUANTO:**

RENE ALFREDO OTERO JARQUIN. Natural de Nicaragua con documento de identidad Nº **241-060400-1000S,** ha aprobado en el mes de mayo del año 2026 los estudios y requisitos académicos, conforme el Plan de Estudio de la carrera de Ingeniería Industrial, **POR TANTO:** le extiende el Título de: **Ingeniero Industrial.** Con las facultades y prerrogativas que legalmente le corresponden

Dado en la ciudad de Managua, República de Nicaragua, a los treinta días del mes de junio del año dos mil veintiséis. Autorizan (f) Ma. Marcela Carolina Galán Gaitán. Rectora. (f) MSc. Suyen Elena Córdoba Chamorro. Secretaria General.

Es conforme, Managua, treinta de junio del dos mil veintiséis. (f) MSc. Luisa Massiel Mercado Gutiérrez. Directora del Departamento de Registro Académico.

Reg. 2026-TP22229 - M. 28046776 - Valor C$ 95.00

CERTIFICACIÓN

La Suscrita Directora del Departamento de Registro Académico de la Universidad Nacional de Ingeniería, certifica que, Registrado: Número **360,** Folio **160,** Tomo **II,** del Registro de Títulos de la Universidad, correspondiente al Área de Conocimiento de Agricultura. Y que ésta instancia lleva a su cargo, se inscribió el Título que dice: **UNIVERSIDAD NACIONAL DE INGENIERIA UNI POR CUANTO:**

MARIA TERESA LOPEZ GAITAN. Natural de Nicaragua con documento de identidad Nº **001-311298-**

1024T, ha aprobado en el mes de mayo del año 2026 los estudios y requisitos académicos, conforme el Plan de Estudio de la carrera de Ingeniería Agrícola, **POR TANTO:** le extiende el Título de: **Ingeniero Agrícola.** Con las facultades y prerrogativas que legalmente le corresponden

Dado en la ciudad de Managua, República de Nicaragua, a los cuatro días del mes de junio del año dos mil veintiséis. Autorizan (f) Ma. Marcela Carolina Galán Gaitán. Rectora. (f) MSc. Suyen Elena Córdoba Chamorro. Secretaria General.

Es conforme, Managua, cuatro de junio del dos mil veintiséis. (f) MSc. Luisa Massiel Mercado Gutiérrez. Directora del Departamento de Registro Académico.

Reg. 2026-TP22230 - M. 28149029 - Valor C$ 95.00

CERTIFICACIÓN

La Suscrita Directora del Departamento de Registro Académico de la Universidad Nacional de Ingeniería, certifica que, Registrado: Número **359,** Folio **159,** Tomo **II,** del Registro de Títulos de la Universidad, correspondiente al Área de Conocimiento de Agricultura. Y que ésta instancia lleva a su cargo, se inscribió el Título que dice: **UNIVERSIDAD NACIONAL DE INGENIERIA UNI POR CUANTO:**

RAQUEL CAROLINA ABURTO DELGADO. Natural de Nicaragua con documento de identidad Nº **041-100301-1004Q,** ha aprobado en el mes de mayo del año 2026 los estudios y requisitos académicos, conforme el Plan de Estudio de la carrera de Ingeniería Agrícola, **POR TANTO:** le extiende el Título de: **Ingeniero Agrícola.** Con las facultades y prerrogativas que legalmente le corresponden

Dado en la ciudad de Managua, República de Nicaragua, a los cuatro días del mes de junio del año dos mil veintiséis. Autorizan (f) Ma. Marcela Carolina Galán Gaitán. Rectora. (f) MSc. Suyen Elena Córdoba Chamorro. Secretaria General.

Es conforme, Managua, cuatro de junio del dos mil veintiséis. (f) MSc. Luisa Massiel Mercado Gutiérrez. Directora del Departamento de Registro Académico.

Reg. 2026-TP22231 - M. 34554056 - Valor C$ 95.00

CERTIFICACIÓN

La Suscrita Directora del Departamento de Registro Académico de la Universidad Nacional de Ingeniería, certifica que, Registrado: Número **361,** Folio **161,** Tomo **II,** del Registro de Títulos de la Universidad, correspondiente al Área de Conocimiento de Agricultura. Y que ésta instancia lleva a su cargo, se inscribió el Título que dice: **UNIVERSIDAD NACIONAL DE INGENIERIA UNI POR CUANTO:**

GUSTAVO ADOLFO MONTALVAN CORONEL. Natural de Nicaragua con documento de identidad Nº **001-150769-0007D,** ha aprobado en el mes de abril del año 2026 los estudios y requisitos académicos, conforme el Plan de Estudio de la carrera de Ingeniería Agrícola, **POR TANTO:** le extiende el Título de: **Ingeniero Agrícola.** Con las facultades y prerrogativas que legalmente le corresponden

Dado en la ciudad de Managua, República de Nicaragua, a los cuatro días del mes de junio del año dos mil veintiséis. Autorizan (f) Ma. Marcela Carolina Galán Gaitán. Rectora. (f) MSc. Suyen Elena Córdoba Chamorro. Secretaria General.

Es conforme, Managua, cuatro de junio del dos mil veintiséis. (f) MSc. Luisa Massiel Mercado Gutiérrez. Directora del Departamento de Registro Académico.

Reg. 2026-TP22232 - M. 29865183 - Valor C$ 95.00

CERTIFICACIÓN

La Suscrita Directora del Departamento de Registro Académico de la Universidad Nacional de Ingeniería, certifica que, Registrado: Número **356,** Folio **156,** Tomo **II,** del Registro de Títulos de la Universidad, correspondiente al Área de Conocimiento de Agricultura. Y que ésta instancia lleva a su cargo, se inscribió el Título que dice: **UNIVERSIDAD NACIONAL DE INGENIERIA UNI POR CUANTO:**

ELIAS MOISES OBANDO TREJOS. Natural de Nicaragua con documento de identidad Nº **001-020500-1061H,** ha aprobado en el mes de mayo del año 2026 los estudios y requisitos académicos, conforme el Plan de Estudio de la carrera de Ingeniería Agrícola, **POR TANTO:** le extiende el Título de: **Ingeniero Agrícola.** Con las facultades y prerrogativas que legalmente le corresponden

Dado en la ciudad de Managua, República de Nicaragua, a los cuatro días del mes de junio del año dos mil veintiséis. Autorizan (f) Ma. Marcela Carolina Galán Gaitán. Rectora. (f) MSc. Suyen Elena Córdoba Chamorro. Secretaria General.

Es conforme, Managua, cuatro de junio del dos mil veintiséis. (f) MSc. Luisa Massiel Mercado Gutiérrez. Directora del Departamento de Registro Académico.

Reg. 2026-TP22233 - M. 29080697 - Valor C$ 95.00

CERTIFICACIÓN

La Suscrita Directora del Departamento de Registro Académico de la Universidad Nacional de Ingeniería, certifica que, Registrado: Número **357,** Folio **157,** Tomo **II,** del Registro de Títulos de la Universidad, correspondiente al Área de Conocimiento de Agricultura. Y que ésta instancia lleva a su cargo, se inscribió el Título que dice: **UNIVERSIDAD NACIONAL DE INGENIERIA UNI POR CUANTO:**

SILVERIO RAUL MORENO AGUIRRE. Natural de Nicaragua con documento de identidad Nº **081-031001-1010X,** ha aprobado en el mes de mayo del año 2026 los estudios y requisitos académicos, conforme el Plan de Estudio de la carrera de Ingeniería Agrícola, **POR TANTO:** le extiende el Título de: **Ingeniero Agrícola.** Con las facultades y prerrogativas que legalmente le corresponden

Dado en la ciudad de Managua, República de Nicaragua, a los cuatro días del mes de junio del año dos mil veintiséis. Autorizan (f) Ma. Marcela Carolina Galán Gaitán. Rectora. (f) MSc. Suyen Elena Córdoba Chamorro. Secretaria General.

Es conforme, Managua, cuatro de junio del dos mil veintiséis. (f) MSc. Luisa Massiel Mercado Gutiérrez. Directora del Departamento de Registro Académico.

Reg. 2026-TP22234 - M. 28094241 - Valor C$ 95.00

CERTIFICACIÓN

La Suscrita Directora del Departamento de Registro Académico de la Universidad Nacional de Ingeniería, certifica que, Registrado: Número **358,** Folio **158,** Tomo **II,** del Registro de Títulos de la Universidad, correspondiente al Área de Conocimiento de Agricultura. Y que ésta instancia lleva a su cargo, se inscribió el Título que dice: **UNIVERSIDAD NACIONAL DE INGENIERIA UNI POR CUANTO:**

KARLOS FRANCO TORRES GONZALEZ. Natural de Nicaragua con documento de identidad Nº **241-191099-1001X,** ha aprobado en el mes de mayo del año 2026 los estudios y requisitos académicos, conforme el Plan de Estudio de la carrera de Ingeniería Agrícola, **POR TANTO:** le extiende el Título de: **Ingeniero Agrícola.** Con las facultades y prerrogativas que legalmente le corresponden

Dado en la ciudad de Managua, República de Nicaragua, a los cuatro días del mes de junio del año dos mil veintiséis. Autorizan (f) Ma. Marcela Carolina Galán Gaitán. Rectora. (f) MSc. Suyen Elena Córdoba Chamorro. Secretaria General.

Es conforme, Managua, cuatro de junio del dos mil veintiséis. (f) MSc. Luisa Massiel Mercado Gutiérrez. Directora del Departamento de Registro Académico.

Reg. 2026-TP22235 - M. 22136994 - Valor C$ 95.00

CERTIFICACIÓN

La Suscrita Directora del Departamento de Registro Académico de la Universidad Nacional de Ingeniería, certifica que, Registrado: Número **488,** Folio **88,** Tomo **III,** del Registro de Títulos de la Universidad, correspondiente al Área de Conocimiento de Arquitectura y Construcción. Y que ésta instancia lleva a su cargo, se inscribió el Título que dice: **UNIVERSIDAD NACIONAL DE INGENIERIA UNI POR CUANTO:**

CRISTHIAN JAVIER LOPEZ TERCERO. Natural de Nicaragua con documento de identidad Nº **001-190502-1033D,** ha aprobado en el mes de febrero del año 2026 los estudios y requisitos académicos, conforme el Plan de Estudio de la carrera de Ingeniería Civil, **POR TANTO:** le extiende el Título de: **Ingeniero Civil.** Con las facultades y prerrogativas que legalmente le corresponden

Dado en la ciudad de Managua, República de Nicaragua, a los cuatro días del mes de junio del año dos mil veintiséis. Autorizan (f) Ma. Marcela Carolina Galán Gaitán. Rectora. (f) MSc. Suyen Elena Córdoba Chamorro. Secretaria General.

Es conforme, Managua, cuatro de junio del dos mil veintiséis. (f) MSc. Luisa Massiel Mercado Gutiérrez. Directora del Departamento de Registro Académico.

Reg. 2026-TP22236 - M. 22136551 - Valor C$ 95.00

CERTIFICACIÓN

La Suscrita Directora del Departamento de Registro Académico de la Universidad Nacional de Ingeniería, certifica que, Registrado: Número **487,** Folio **87,** Tomo **III,** del Registro de Títulos de la Universidad, correspondiente al Área de Conocimiento de Arquitectura y Construcción. Y que ésta instancia lleva a su cargo, se inscribió el Título que dice: **UNIVERSIDAD NACIONAL DE INGENIERIA UNI POR CUANTO:**

ENRIQUE MOISES MARTINEZ GUTIERREZ. Natural de Nicaragua con documento de identidad Nº **001-280903-1008R,** ha aprobado en el mes de febrero del año 2026 los estudios y requisitos académicos, conforme el Plan de Estudio de la carrera de Ingeniería Civil, **POR TANTO:** le extiende el Título de: **Ingeniero Civil.** Con las facultades y prerrogativas que legalmente le corresponden

Dado en la ciudad de Managua, República de Nicaragua, a los cuatro días del mes de junio del año dos mil veintiséis. Autorizan (f) Ma. Marcela Carolina Galán Gaitán. Rectora. (f) MSc. Suyen Elena Córdoba Chamorro. Secretaria General.

Es conforme, Managua, cuatro de junio del dos mil veintiséis. (f) MSc. Luisa Massiel Mercado Gutiérrez. Directora del Departamento de Registro Académico.

Reg. 2026-TP22237 - M. 10460912 - Valor C$ 95.00

CERTIFICACIÓN

La Suscrita Directora del Departamento de Registro Académico de la Universidad Nacional de Ingeniería, certifica que, Registrado: Número **486,** Folio **86,** Tomo **III,** del Registro de Títulos de la Universidad, correspondiente al Área de Conocimiento de Arquitectura y Construcción. Y que ésta instancia lleva a su cargo, se inscribió el Título que dice: **UNIVERSIDAD NACIONAL DE INGENIERIA UNI POR CUANTO:**

BRAYAN FRANCISCO MOLINARES RUGAMA. Natural de Nicaragua con documento de identidad Nº **323-020399-1002S,** ha aprobado en el mes de febrero del año 2026 los estudios y requisitos académicos, conforme el Plan de Estudio de la carrera de Ingeniería Civil, **POR TANTO:** le extiende el Título de: **Ingeniero Civil.** Con las facultades y prerrogativas que legalmente le corresponden

Dado en la ciudad de Managua, República de Nicaragua, a los cuatro días del mes de junio del año dos mil veintiséis. Autorizan (f) Ma. Marcela Carolina Galán Gaitán. Rectora. (f) MSc. Suyen Elena Córdoba Chamorro. Secretaria General.

Es conforme, Managua, cuatro de junio del dos mil veintiséis. (f) MSc. Luisa Massiel Mercado Gutiérrez. Directora del Departamento de Registro Académico.

Reg. 2026-TP22238 - M. 14581467 - Valor C$ 95.00

CERTIFICACIÓN

La Suscrita Directora del Departamento de Registro Académico de la Universidad Nacional de Ingeniería, certifica que, Registrado: Número **485,** Folio **85,** Tomo **III,** del Registro de Títulos de la Universidad, correspondiente al Área de Conocimiento de Arquitectura y Construcción. Y que ésta instancia lleva a su cargo, se inscribió el Título que dice: **UNIVERSIDAD NACIONAL DE INGENIERIA UNI POR CUANTO:**

BRIAN ALONSO LAGUNA GONZALEZ. Natural de Nicaragua con documento de identidad Nº **323-101299-1003U,** ha aprobado en el mes de febrero del año 2026 los estudios y requisitos académicos, conforme el Plan de Estudio de la carrera de Ingeniería Civil, **POR TANTO:** le extiende el Título de: **Ingeniero Civil.** Con las facultades y prerrogativas que legalmente le corresponden

Dado en la ciudad de Managua, República de Nicaragua, a los cuatro días del mes de junio del año dos mil veintiséis. Autorizan (f) Ma. Marcela Carolina Galán Gaitán. Rectora. (f) MSc. Suyen Elena Córdoba Chamorro. Secretaria General.

Es conforme, Managua, cuatro de junio del dos mil veintiséis. (f) MSc. Luisa Massiel Mercado Gutiérrez. Directora del Departamento de Registro Académico.

Reg. 2026-TP22239 - M. 22036590 - Valor C$ 95.00

CERTIFICACIÓN

La Suscrita Directora del Departamento de Registro Académico de la Universidad Nacional de Ingeniería, certifica que, Registrado: Número **484,** Folio **84,** Tomo **III,** del Registro de Títulos de la Universidad, correspondiente al Área de Conocimiento de Arquitectura y Construcción. Y que ésta instancia lleva a su cargo, se inscribió el Título que dice: **UNIVERSIDAD NACIONAL DE INGENIERIA UNI POR CUANTO:**

JUSTIN EZSEQUIEL MENDOZA MONTENEGRO. Natural de Nicaragua con documento de identidad Nº **001-250703-1011A,** ha aprobado en el mes de febrero del año 2026 los estudios y requisitos académicos, conforme el Plan de Estudio de la carrera de Ingeniería Civil, **POR TANTO:** le extiende el Título de: **Ingeniero Civil.** Con las facultades y prerrogativas que legalmente le corresponden

Dado en la ciudad de Managua, República de Nicaragua, a los cuatro días del mes de junio del año dos mil veintiséis. Autorizan (f) Ma. Marcela Carolina Galán Gaitán. Rectora. (f) MSc. Suyen Elena Córdoba Chamorro. Secretaria General.

Es conforme, Managua, cuatro de junio del dos mil veintiséis. (f) MSc. Luisa Massiel Mercado Gutiérrez. Directora del Departamento de Registro Académico.

Reg. 2026-TP22240 - M. 11202517 - Valor C$ 95.00

CERTIFICACIÓN

La Suscrita Directora del Departamento de Registro Académico de la Universidad Nacional de Ingeniería, certifica que, Registrado: Número **483,** Folio **83,** Tomo **III,** del Registro de Títulos de la Universidad, correspondiente al Área de Conocimiento de Arquitectura y Construcción. Y que ésta instancia lleva a su cargo, se inscribió el Título que dice: **UNIVERSIDAD NACIONAL DE INGENIERIA UNI POR CUANTO:**

CRISTOPHER JOSUE CASCANTE CARDENAS. Natural de Nicaragua con documento de identidad Nº **567-050303-1000M,** ha aprobado en el mes de febrero del año 2026 los estudios y requisitos académicos, conforme

el Plan de Estudio de la carrera de Ingeniería Civil, **POR TANTO:** le extiende el Título de: **Ingeniero Civil.** Con las facultades y prerrogativas que legalmente le corresponden

Dado en la ciudad de Managua, República de Nicaragua, a los cuatro días del mes de junio del año dos mil veintiséis. Autorizan (f) Ma. Marcela Carolina Galán Gaitán. Rectora. (f) MSc. Suyen Elena Córdoba Chamorro. Secretaria General.

Es conforme, Managua, cuatro de junio del dos mil veintiséis. (f) MSc. Luisa Massiel Mercado Gutiérrez. Directora del Departamento de Registro Académico.

Reg. 2026-TP22241 - M. 27990732 - Valor C$ 95.00

CERTIFICACIÓN

La Suscrita Directora del Departamento de Registro Académico de la Universidad Nacional de Ingeniería, certifica que, Registrado: Número **482,** Folio **82,** Tomo **III,** del Registro de Títulos de la Universidad, correspondiente al Área de Conocimiento de Arquitectura y Construcción. Y que ésta instancia lleva a su cargo, se inscribió el Título que dice: **UNIVERSIDAD NACIONAL DE INGENIERIA UNI POR CUANTO:**

ALLAN SOEL GONZALEZ CACERES. Natural de Nicaragua con documento de identidad Nº **281-280200-1007F,** ha aprobado en el mes de noviembre del año 2024 los estudios y requisitos académicos, conforme el Plan de Estudio de la carrera de Ingeniería Civil, **POR TANTO:** le extiende el Título de: **Ingeniero Civil.** Con las facultades y prerrogativas que legalmente le corresponden

Dado en la ciudad de Managua, República de Nicaragua, a los cuatro días del mes de junio del año dos mil veintiséis. Autorizan (f) Ma. Marcela Carolina Galán Gaitán. Rectora. (f) MSc. Suyen Elena Córdoba Chamorro. Secretaria General.

Es conforme, Managua, cuatro de junio del dos mil veintiséis. (f) MSc. Luisa Massiel Mercado Gutiérrez. Directora del Departamento de Registro Académico.

Reg. 2026-TP22242 - M. 37402379 - Valor C$ 95.00

CERTIFICACIÓN

La Suscrita Directora del Departamento de Registro Académico de la Universidad Nacional de Ingeniería, certifica que, Registrado: Número **25,** Folio **25,** Tomo **I,** del Registro de Títulos de la Universidad, correspondiente al Centro Universitario Regional Estelí. Y que ésta instancia lleva a su cargo, se inscribió el Título que dice: **UNIVERSIDAD NACIONAL DE INGENIERIA UNI POR CUANTO:**

STEVE JOSUE CAMPOS HERNANDEZ. Natural de Nicaragua con documento de identidad Nº **165-210700-1000X,** ha aprobado en el mes de abril del año 2026 los estudios y requisitos académicos, conforme el Plan de Estudio de la carrera de Ingeniería Civil, **POR TANTO:** le extiende el Título de: **Ingeniero Civil.** Con las facultades y prerrogativas que legalmente le corresponden

Dado en la ciudad de Managua, República de Nicaragua, a los cuatro días del mes de junio del año dos mil veintiséis. Autorizan (f) Ma. Marcela Carolina Galán Gaitán. Rectora. (f) MSc. Suyen Elena Córdoba Chamorro. Secretaria General.

Es conforme, Managua, cuatro de junio del dos mil veintiséis. (f) MSc. Luisa Massiel Mercado Gutiérrez. Directora del Departamento de Registro Académico.

Reg. 2026-TP22243 - M. 33223382 - Valor C$ 95.00

CERTIFICACIÓN

La Suscrita Directora del Departamento de Registro Académico de la Universidad Nacional de Ingeniería, certifica que, Registrado: Número **24,** Folio **24,** Tomo **I,** del Registro de Títulos de la Universidad, correspondiente al Centro Universitario Regional Estelí. Y que ésta instancia lleva a su cargo, se inscribió el Título que dice: **UNIVERSIDAD NACIONAL DE INGENIERIA UNI POR CUANTO:**

NORMAN DAVID CASTILLO FLORES. Natural de Nicaragua con documento de identidad Nº **161-160900-1000F,** ha aprobado en el mes de abril del año 2026 los estudios y requisitos académicos, conforme el Plan de Estudio de la carrera de Ingeniería Civil, **POR TANTO:** le extiende el Título de: **Ingeniero Civil.** Con las facultades y prerrogativas que legalmente le corresponden

Dado en la ciudad de Managua, República de Nicaragua, a los cuatro días del mes de junio del año dos mil veintiséis. Autorizan (f) Ma. Marcela Carolina Galán Gaitán. Rectora. (f) MSc. Suyen Elena Córdoba Chamorro. Secretaria General.

Es conforme, Managua, cuatro de junio del dos mil veintiséis. (f) MSc. Luisa Massiel Mercado Gutiérrez. Directora del Departamento de Registro Académico.

Reg. 2026-TP22244 - M. 26025702 - Valor C$ 95.00

CERTIFICACIÓN

La Suscrita Directora del Departamento de Registro Académico de la Universidad Nacional de Ingeniería, certifica que, Registrado: Número **23,** Folio **23,** Tomo **I,** del Registro de Títulos de la Universidad, correspondiente

al Centro Universitario Regional Estelí. Y que ésta instancia lleva a su cargo, se inscribió el Título que dice: **UNIVERSIDAD NACIONAL DE INGENIERIA UNI POR CUANTO:**

ERICK DAVID PEREZ BENAVIDEZ. Natural de Nicaragua con documento de identidad Nº **323-261089-0000F,** ha aprobado en el mes de abril del año 2026 los estudios y requisitos académicos, conforme el Plan de Estudio de la carrera de Ingeniería Civil, **POR TANTO:** le extiende el Título de: **Ingeniero Civil.** Con las facultades y prerrogativas que legalmente le corresponden

Dado en la ciudad de Managua, República de Nicaragua, a los cuatro días del mes de junio del año dos mil veintiséis. Autorizan (f) Ma. Marcela Carolina Galán Gaitán. Rectora. (f) MSc. Suyen Elena Córdoba Chamorro. Secretaria General.

Es conforme, Managua, cuatro de junio del dos mil veintiséis. (f) MSc. Luisa Massiel Mercado Gutiérrez. Directora del Departamento de Registro Académico.

Reg. 2026-TP22245 - M. 8027855 - Valor C$ 95.00

CERTIFICACIÓN

La Suscrita Directora del Departamento de Registro Académico de la Universidad Nacional de Ingeniería, certifica que, Registrado: Número **498,** Folio **98,** Tomo **III,** del Registro de Títulos de la Universidad, correspondiente al Área de Conocimiento de Arquitectura y Construcción. Y que ésta instancia lleva a su cargo, se inscribió el Título que dice: **UNIVERSIDAD NACIONAL DE INGENIERIA UNI POR CUANTO:**

PAMELA AUXILIADORA VELASQUEZ MARENCO. Natural de Nicaragua con documento de identidad Nº **201-090798-0001E,** ha aprobado en el mes de septiembre del año 2024 los estudios y requisitos académicos, conforme el Plan de Estudio de la carrera de Ingeniería Civil, **POR TANTO:** le extiende el Título de: **Ingeniero Civil.** Con las facultades y prerrogativas que legalmente le corresponden

Dado en la ciudad de Managua, República de Nicaragua, a los cuatro días del mes de junio del año dos mil veintiséis. Autorizan (f) Ma. Marcela Carolina Galán Gaitán. Rectora. (f) MSc. Suyen Elena Córdoba Chamorro. Secretaria General.

Es conforme, Managua, cuatro de junio del dos mil veintiséis. (f) MSc. Luisa Massiel Mercado Gutiérrez. Directora del Departamento de Registro Académico.

Reg. 2026-TP22246 - M. 36145828 - Valor C$ 95.00

CERTIFICACIÓN

La Suscrita Directora del Departamento de Registro Académico de la Universidad Nacional de Ingeniería, certifica que, Registrado: Número **497,** Folio **97,** Tomo **III,** del Registro de Títulos de la Universidad, correspondiente al Área de Conocimiento de Arquitectura y Construcción. Y que ésta instancia lleva a su cargo, se inscribió el Título que dice: **UNIVERSIDAD NACIONAL DE INGENIERIA UNI POR CUANTO:**

ASHLY GISELLE CERNA JIMENEZ. Natural de Nicaragua con documento de identidad Nº **481-130297-0001F,** ha aprobado en el mes de febrero del año 2026 los estudios y requisitos académicos, conforme el Plan de Estudio de la carrera de Ingeniería Civil, **POR TANTO:** le extiende el Título de: **Ingeniero Civil.** Con las facultades y prerrogativas que legalmente le corresponden

Dado en la ciudad de Managua, República de Nicaragua, a los cuatro días del mes de junio del año dos mil veintiséis. Autorizan (f) Ma. Marcela Carolina Galán Gaitán. Rectora. (f) MSc. Suyen Elena Córdoba Chamorro. Secretaria General.

Es conforme, Managua, cuatro de junio del dos mil veintiséis. (f) MSc. Luisa Massiel Mercado Gutiérrez. Directora del Departamento de Registro Académico.

Reg. 2026-TP22247 - M. 30770272 - Valor C$ 95.00

CERTIFICACIÓN

La Suscrita Directora del Departamento de Registro Académico de la Universidad Nacional de Ingeniería, certifica que, Registrado: Número **496,** Folio **96,** Tomo **III,** del Registro de Títulos de la Universidad, correspondiente al Área de Conocimiento de Arquitectura y Construcción. Y que ésta instancia lleva a su cargo, se inscribió el Título que dice: **UNIVERSIDAD NACIONAL DE INGENIERIA UNI POR CUANTO:**

ANAHI WALKIRIA ALVAREZ BURGO. Natural de Nicaragua con documento de identidad Nº **121-020700-1001S,** ha aprobado en el mes de julio del año 2025 los estudios y requisitos académicos, conforme el Plan de Estudio de la carrera de Ingeniería Civil, **POR TANTO:** le extiende el Título de: **Ingeniero Civil.** Con las facultades y prerrogativas que legalmente le corresponden

Dado en la ciudad de Managua, República de Nicaragua, a los cuatro días del mes de junio del año dos mil veintiséis. Autorizan (f) Ma. Marcela Carolina Galán Gaitán. Rectora. (f) MSc. Suyen Elena Córdoba Chamorro. Secretaria General.

Es conforme, Managua, cuatro de junio del dos mil veintiséis. (f) MSc. Luisa Massiel Mercado Gutiérrez. Directora del Departamento de Registro Académico.

Reg. 2026-TP22248 - M. 10460915 - Valor C$ 95.00

CERTIFICACIÓN

La Suscrita Directora del Departamento de Registro Académico de la Universidad Nacional de Ingeniería, certifica que, Registrado: Número **495,** Folio **95,** Tomo **III,** del Registro de Títulos de la Universidad, correspondiente al Área de Conocimiento de Arquitectura y Construcción. Y que ésta instancia lleva a su cargo, se inscribió el Título que dice: **UNIVERSIDAD NACIONAL DE INGENIERIA UNI POR CUANTO:**

DANIARA BELEN OLIVAS RIVERA. Natural de Nicaragua con documento de identidad Nº **163-200301-1000E,** ha aprobado en el mes de febrero del año 2026 los estudios y requisitos académicos, conforme el Plan de Estudio de la carrera de Ingeniería Civil, **POR TANTO:** le extiende el Título de: **Ingeniero Civil.** Con las facultades y prerrogativas que legalmente le corresponden

Dado en la ciudad de Managua, República de Nicaragua, a los cuatro días del mes de junio del año dos mil veintiséis. Autorizan (f) Ma. Marcela Carolina Galán Gaitán. Rectora. (f) MSc. Suyen Elena Córdoba Chamorro. Secretaria General.

Es conforme, Managua, cuatro de junio del dos mil veintiséis. (f) MSc. Luisa Massiel Mercado Gutiérrez. Directora del Departamento de Registro Académico.

Reg. 2026-TP22249 - M. 5195616 - Valor C$ 95.00

CERTIFICACIÓN

La Suscrita Directora del Departamento de Registro Académico de la Universidad Nacional de Ingeniería, certifica que, Registrado: Número **494,** Folio **94,** Tomo **III,** del Registro de Títulos de la Universidad, correspondiente al Área de Conocimiento de Arquitectura y Construcción. Y que ésta instancia lleva a su cargo, se inscribió el Título que dice: **UNIVERSIDAD NACIONAL DE INGENIERIA UNI POR CUANTO:**

DANIELA ALEJANDRA CARCACHE CRUZ. Natural de Nicaragua con documento de identidad Nº **001-170697-0025T,** ha aprobado en el mes de septiembre del año 2024 los estudios y requisitos académicos, conforme el Plan de Estudio de la carrera de Ingeniería Civil, **POR TANTO:** le extiende el Título de: **Ingeniero Civil.** Con las facultades y prerrogativas que legalmente le corresponden

Dado en la ciudad de Managua, República de Nicaragua, a los cuatro días del mes de junio del año dos mil veintiséis. Autorizan (f) Ma. Marcela Carolina Galán Gaitán. Rectora. (f) MSc. Suyen Elena Córdoba Chamorro. Secretaria General.

Es conforme, Managua, cuatro de junio del dos mil veintiséis. (f) MSc. Luisa Massiel Mercado Gutiérrez. Directora del Departamento de Registro Académico.

Reg. 2026-TP22250 - M. 23952074 - Valor C$ 95.00

CERTIFICACIÓN

La Suscrita Directora del Departamento de Registro Académico de la Universidad Nacional de Ingeniería, certifica que, Registrado: Número **491,** Folio **91,** Tomo **III,** del Registro de Títulos de la Universidad, correspondiente al Área de Conocimiento de Arquitectura y Construcción. Y que ésta instancia lleva a su cargo, se inscribió el Título que dice: **UNIVERSIDAD NACIONAL DE INGENIERIA UNI POR CUANTO:**

LUIS ANTONIO DUARTE BERMUDEZ. Natural de Nicaragua con documento de identidad Nº **121-120800-1003X,** ha aprobado en el mes de febrero del año 2025 los estudios y requisitos académicos, conforme el Plan de Estudio de la carrera de Ingeniería Civil, **POR TANTO:** le extiende el Título de: **Ingeniero Civil.** Con las facultades y prerrogativas que legalmente le corresponden

Dado en la ciudad de Managua, República de Nicaragua, a los cuatro días del mes de junio del año dos mil veintiséis. Autorizan (f) Ma. Marcela Carolina Galán Gaitán. Rectora. (f) MSc. Suyen Elena Córdoba Chamorro. Secretaria General.

Es conforme, Managua, cuatro de junio del dos mil veintiséis. (f) MSc. Luisa Massiel Mercado Gutiérrez. Directora del Departamento de Registro Académico.

Reg. 2026-TP22251 - M. 36055942 - Valor C$ 95.00

CERTIFICACIÓN

La Suscrita Directora del Departamento de Registro Académico de la Universidad Nacional de Ingeniería, certifica que, Registrado: Número **490,** Folio **90,** Tomo **III,** del Registro de Títulos de la Universidad, correspondiente al Área de Conocimiento de Arquitectura y Construcción. Y que ésta instancia lleva a su cargo, se inscribió el Título que dice: **UNIVERSIDAD NACIONAL DE INGENIERIA UNI POR CUANTO:**

ARMANDO JOSUE GALLO NUÑEZ. Natural de Nicaragua con documento de identidad Nº **001-030101-1043J,** ha aprobado en el mes de marzo del año 2026 los estudios y requisitos académicos, conforme el Plan de Estudio de la carrera de Ingeniería Civil, **POR TANTO:** le extiende el Título de: **Ingeniero Civil.** Con las facultades y prerrogativas que legalmente le corresponden

Dado en la ciudad de Managua, República de Nicaragua, a

los cuatro días del mes de junio del año dos mil veintiséis. Autorizan (f) Ma. Marcela Carolina Galán Gaitán. Rectora. (f) MSc. Suyen Elena Córdoba Chamorro. Secretaria General.

Es conforme, Managua, cuatro de junio del dos mil veintiséis. (f) MSc. Luisa Massiel Mercado Gutiérrez. Directora del Departamento de Registro Académico.

Reg. 2026-TP22252 - M. 4011636 - Valor C$ 95.00

CERTIFICACIÓN

La Suscrita Directora del Departamento de Registro Académico de la Universidad Nacional de Ingeniería, certifica que, Registrado: Número **27,** Folio **27,** Tomo **I,** del Registro de Títulos de la Universidad, correspondiente al Centro Universitario Regional Estelí. Y que ésta instancia lleva a su cargo, se inscribió el Título que dice: **UNIVERSIDAD NACIONAL DE INGENIERIA UNI POR CUANTO:**

ANA VANESSA AMADOR HERNANDEZ. Natural de Nicaragua, con documento de identidad Nº **241-100898-1005A,** ha aprobado en el mes de abril del año 2026 los estudios y requisitos académicos, conforme el Plan de Estudio de la carrera de Ingeniería Civil, **POR TANTO:** le extiende el Título de: **Ingeniero Civil.** Con las facultades y prerrogativas que legalmente le corresponden

Dado en la ciudad de Managua, República de Nicaragua, a los cuatro días del mes de junio del año dos mil veintiséis. Autorizan (f) Ma. Marcela Carolina Galán Gaitán. Rectora. (f) MSc. Suyen Elena Córdoba Chamorro. Secretaria General.

Es conforme, Managua, cuatro de junio del dos mil veintiséis. (f) MSc. Luisa Massiel Mercado Gutiérrez. Directora del Departamento de Registro Académico.

Reg. 2026-TP22253 - M. 2682730 - Valor C$ 95.00

CERTIFICACIÓN

La Suscrita Directora del Departamento de Registro Académico de la Universidad Nacional de Ingeniería, certifica que, Registrado: Número **489,** Folio **89,** Tomo **III,** del Registro de Títulos de la Universidad, correspondiente al Área de Conocimiento de Arquitectura y Construcción. Y que ésta instancia lleva a su cargo, se inscribió el Título que dice: **UNIVERSIDAD NACIONAL DE INGENIERIA UNI POR CUANTO:**

RICHARD ALBERTO SOZA RIOS. Natural de Nicaragua con documento de identidad Nº **449-261098-1001L,** ha aprobado en el mes de febrero del año 2026 los estudios y requisitos académicos, conforme el Plan de Estudio de la carrera de Ingeniería Civil, **POR TANTO:** le extiende el Título de: **Ingeniero Civil.** Con las facultades y prerrogativas que legalmente le corresponden

Dado en la ciudad de Managua, República de Nicaragua, a los cuatro días del mes de junio del año dos mil veintiséis. Autorizan (f) Ma. Marcela Carolina Galán Gaitán. Rectora. (f) MSc. Suyen Elena Córdoba Chamorro. Secretaria General.

Es conforme, Managua, cuatro de junio del dos mil veintiséis. (f) MSc. Luisa Massiel Mercado Gutiérrez. Directora del Departamento de Registro Académico.

Reg. 2026-TP22254 - M. 16104492 - Valor C$ 95.00

CERTIFICACIÓN

La Suscrita Directora del Departamento de Registro Académico de la Universidad Nacional de Ingeniería, certifica que, Registrado: Número **427,** Folio **27,** Tomo **III,** del Registro de Títulos de la Universidad, correspondiente al Área de Conocimiento de Industria y Producción. Y que ésta instancia lleva a su cargo, se inscribió el Título que dice: **UNIVERSIDAD NACIONAL DE INGENIERIA UNI POR CUANTO:**

ENYEL JOSUE DINARTE CRUZ. Natural de Nicaragua con documento de identidad Nº **569-030799-1000W,** ha aprobado en el mes de mayo del año 2026 los estudios y requisitos académicos, conforme el Plan de Estudio de la carrera de Ingeniería Eléctrica, **POR TANTO:** le extiende el Título de: **Ingeniero Eléctrico.** Con las facultades y prerrogativas que legalmente le corresponden

Dado en la ciudad de Managua, República de Nicaragua, a los cuatro días del mes de junio del año dos mil veintiséis. Autorizan (f) Ma. Marcela Carolina Galán Gaitán. Rectora. (f) MSc. Suyen Elena Córdoba Chamorro. Secretaria General.

Es conforme, Managua, cuatro de junio del dos mil veintiséis. (f) MSc. Luisa Massiel Mercado Gutiérrez. Directora del Departamento de Registro Académico.

Reg. 2026-TP22255 - M. 16271105 - Valor C$ 95.00

CERTIFICACIÓN

La Suscrita Directora del Departamento de Registro Académico de la Universidad Nacional de Ingeniería, certifica que, Registrado: Número **426,** Folio **26,** Tomo **III,** del Registro de Títulos de la Universidad, correspondiente al Área de Conocimiento de Industria y Producción. Y que ésta instancia lleva a su cargo, se inscribió el Título que dice: **UNIVERSIDAD NACIONAL DE INGENIERIA UNI POR CUANTO:**

MAGDIEL TADEO ZAVALA CRUZ. Natural de Nicaragua con documento de identidad Nº **201-270698-1000X,** ha aprobado en el mes de mayo del año 2026 los estudios y requisitos académicos, conforme el Plan de Estudio de la carrera de Ingeniería Eléctrica, **POR TANTO:** le extiende el Título de: **Ingeniero Eléctrico.** Con las facultades y prerrogativas que legalmente le corresponden

Dado en la ciudad de Managua, República de Nicaragua, a los cuatro días del mes de junio del año dos mil veintiséis. Autorizan (f) Ma. Marcela Carolina Galán Gaitán. Rectora. (f) MSc. Suyen Elena Córdoba Chamorro. Secretaria General.

Es conforme, Managua, cuatro de junio del dos mil veintiséis. (f) MSc. Luisa Massiel Mercado Gutiérrez. Directora del Departamento de Registro Académico.

Reg. 2026-TP22256 - M. 23594182 - Valor C$ 95.00

CERTIFICACIÓN

La Suscrita Directora del Departamento de Registro Académico de la Universidad Nacional de Ingeniería, certifica que, Registrado: Número **425,** Folio **25,** Tomo **III,** del Registro de Títulos de la Universidad, correspondiente al Área de Conocimiento de Industria y Producción. Y que ésta instancia lleva a su cargo, se inscribió el Título que dice: **UNIVERSIDAD NACIONAL DE INGENIERIA UNI POR CUANTO:**

FREDDY ANTONIO REYES. Natural de Nicaragua con documento de identidad Nº **201-120594-0010E,** ha aprobado en el mes de mayo del año 2026 los estudios y requisitos académicos, conforme el Plan de Estudio de la carrera de Ingeniería Eléctrica, **POR TANTO:** le extiende el Título de: **Ingeniero Eléctrico.** Con las facultades y prerrogativas que legalmente le corresponden

Dado en la ciudad de Managua, República de Nicaragua, a los cuatro días del mes de junio del año dos mil veintiséis. Autorizan (f) Ma. Marcela Carolina Galán Gaitán. Rectora. (f) MSc. Suyen Elena Córdoba Chamorro. Secretaria General.

Es conforme, Managua, cuatro de junio del dos mil veintiséis. (f) MSc. Luisa Massiel Mercado Gutiérrez. Directora del Departamento de Registro Académico.

Reg. 2026-TP22257 - M. 15524011 - Valor C$ 95.00

CERTIFICACIÓN

La Suscrita Directora del Departamento de Registro Académico de la Universidad Nacional de Ingeniería, certifica que, Registrado: Número **424,** Folio **24,** Tomo **III,** del Registro de Títulos de la Universidad, correspondiente al Área de Conocimiento de Industria y Producción. Y que ésta instancia lleva a su cargo, se inscribió el Título que dice: **UNIVERSIDAD NACIONAL DE INGENIERIA UNI POR CUANTO:**

ORLANDO FRANCISCO MARTINEZ AMADOR. Natural de Nicaragua con documento de identidad Nº **001-110200-1030Y,** ha aprobado en el mes de mayo del año 2026 los estudios y requisitos académicos, conforme el Plan de Estudio de la carrera de Ingeniería Eléctrica, **POR TANTO:** le extiende el Título de: **Ingeniero Eléctrico.** Con las facultades y prerrogativas que legalmente le corresponden

Dado en la ciudad de Managua, República de Nicaragua, a los cuatro días del mes de junio del año dos mil veintiséis. Autorizan (f) Ma. Marcela Carolina Galán Gaitán. Rectora. (f) MSc. Suyen Elena Córdoba Chamorro. Secretaria General.

Es conforme, Managua, cuatro de junio del dos mil veintiséis. (f) MSc. Luisa Massiel Mercado Gutiérrez. Directora del Departamento de Registro Académico.

Reg. 2026-TP22258 - M. 35126153 - Valor C$ 95.00

CERTIFICACIÓN

La Suscrita Directora del Departamento de Registro Académico de la Universidad Nacional de Ingeniería, certifica que, Registrado: Número **423,** Folio **23,** Tomo **III,** del Registro de Títulos de la Universidad, correspondiente al Área de Conocimiento de Industria y Producción. Y que ésta instancia lleva a su cargo, se inscribió el Título que dice: **UNIVERSIDAD NACIONAL DE INGENIERIA UNI POR CUANTO:**

DIANA JULEYDI ARAGON VASQUEZ. Natural de Nicaragua con documento de identidad Nº **401-110701-1006G,** ha aprobado en el mes de mayo del año 2026 los estudios y requisitos académicos, conforme el Plan de Estudio de la carrera de Ingeniería Eléctrica, **POR TANTO:** le extiende el Título de: **Ingeniero Eléctrico.** Con las facultades y prerrogativas que legalmente le corresponden

Dado en la ciudad de Managua, República de Nicaragua, a los cuatro días del mes de junio del año dos mil veintiséis. Autorizan (f) Ma. Marcela Carolina Galán Gaitán. Rectora. (f) MSc. Suyen Elena Córdoba Chamorro. Secretaria General.

Es conforme, Managua, cuatro de junio del dos mil veintiséis. (f) MSc. Luisa Massiel Mercado Gutiérrez. Directora del Departamento de Registro Académico.

Reg. 2026-TP22259 - M. 25101557 - Valor C$ 95.00

CERTIFICACIÓN

La Suscrita Directora del Departamento de Registro Académico de la Universidad Nacional de Ingeniería, certifica que, Registrado: Número **420,** Folio **20,** Tomo **III,** del Registro de Títulos de la Universidad, correspondiente al Área de Conocimiento de Industria y Producción. Y que ésta instancia lleva a su cargo, se inscribió el Título que dice: **UNIVERSIDAD NACIONAL DE INGENIERIA UNI POR CUANTO:**

MICHELLE ALEXANDRA CARCACHE TELLEZ. Natural de Nicaragua con documento de identidad Nº **001-010803-1002U,** ha aprobado en el mes de mayo del año 2026 los estudios y requisitos académicos, conforme el Plan de Estudio de la carrera de Ingeniería Industrial, **POR TANTO:** le extiende el Título de: **Ingeniero Industrial.** Con las facultades y prerrogativas que legalmente le corresponden

Dado en la ciudad de Managua, República de Nicaragua, a los cuatro días del mes de junio del año dos mil veintiséis. Autorizan (f) Ma. Marcela Carolina Galán Gaitán. Rectora. (f) MSc. Suyen Elena Córdoba Chamorro. Secretaria General.

Es conforme, Managua, cuatro de junio del dos mil veintiséis. (f) MSc. Luisa Massiel Mercado Gutiérrez. Directora del Departamento de Registro Académico.

Reg. 2026-TP22260 - M. 35276570 - Valor C$ 95.00

CERTIFICACIÓN

La Suscrita Directora del Departamento de Registro Académico de la Universidad Nacional de Ingeniería, certifica que, Registrado: Número **416,** Folio **16,** Tomo **III,** del Registro de Títulos de la Universidad, correspondiente al Área de Conocimiento de Industria y Producción. Y que ésta instancia lleva a su cargo, se inscribió el Título que dice: **UNIVERSIDAD NACIONAL DE INGENIERIA UNI POR CUANTO:**

EYNER STEVEN PATRON MENDEZ. Natural de Nicaragua con documento de identidad Nº **281-180601-1002Y,** ha aprobado en el mes de mayo del año 2026 los estudios y requisitos académicos, conforme el Plan de Estudio de la carrera de Ingeniería Industrial, **POR TANTO:** le extiende el Título de: **Ingeniero Industrial.** Con las facultades y prerrogativas que legalmente le corresponden

Dado en la ciudad de Managua, República de Nicaragua, a los cuatro días del mes de junio del año dos mil veintiséis. Autorizan (f) Ma. Marcela Carolina Galán Gaitán. Rectora. (f) MSc. Suyen Elena Córdoba Chamorro. Secretaria General.

Es conforme, Managua, cuatro de junio del dos mil veintiséis. (f) MSc. Luisa Massiel Mercado Gutiérrez. Directora del Departamento de Registro Académico.

Reg. 2026-TP22261 - M. 3098304 - Valor C$ 95.00

CERTIFICACIÓN

La Suscrita Directora del Departamento de Registro Académico de la Universidad Nacional de Ingeniería, certifica que, Registrado: Número **407,** Folio **7,** Tomo **III,** del Registro de Títulos de la Universidad, correspondiente al Área de Conocimiento de Industria y Producción. Y que ésta instancia lleva a su cargo, se inscribió el Título que dice: **UNIVERSIDAD NACIONAL DE INGENIERIA UNI POR CUANTO:**

IVANIA MASSIEL CARDENAS VASQUEZ. Natural de Nicaragua con documento de identidad Nº **001-201004-1012E,** ha aprobado en el mes de abril del año 2026 los estudios y requisitos académicos, conforme el Plan de Estudio de la carrera de Ingeniería Industrial, **POR TANTO:** le extiende el Título de: **Ingeniero Industrial.** Con las facultades y prerrogativas que legalmente le corresponden

Dado en la ciudad de Managua, República de Nicaragua, a los cuatro días del mes de junio del año dos mil veintiséis. Autorizan (f) Ma. Marcela Carolina Galán Gaitán. Rectora. (f) MSc. Suyen Elena Córdoba Chamorro. Secretaria General.

Es conforme, Managua, cuatro de junio del dos mil veintiséis. (f) MSc. Luisa Massiel Mercado Gutiérrez. Directora del Departamento de Registro Académico.

Reg. 2026-TP22262 - M. 26533455 - Valor C$ 95.00

CERTIFICACIÓN

La Suscrita Directora del Departamento de Registro Académico de la Universidad Nacional de Ingeniería, certifica que, Registrado: Número **32,** Folio **32,** Tomo **I,** del Registro de Títulos de la Universidad, correspondiente al Centro Universitario Regional Estelí. Y que ésta instancia lleva a su cargo, se inscribió el Título que dice: **UNIVERSIDAD NACIONAL DE INGENIERIA UNI POR CUANTO:**

AMILKAR JOSUE LOPEZ CARDENAS. Natural de Nicaragua con documento de identidad Nº **441-110197-0003B,** ha aprobado en el mes de abril del año 2026 los estudios y requisitos académicos, conforme el Plan de Estudio de la carrera de Ingeniería Industrial, **POR TANTO:** le extiende el Título de: **Ingeniero Industrial.** Con las facultades y prerrogativas que legalmente le corresponden

Dado en la ciudad de Managua, República de Nicaragua, a los cuatro días del mes de junio del año dos mil veintiséis. Autorizan (f) Ma. Marcela Carolina Galán Gaitán. Rectora. (f) MSc. Suyen Elena Córdoba Chamorro. Secretaria General.

Es conforme, Managua, cuatro de junio del dos mil veintiséis. (f) MSc. Luisa Massiel Mercado Gutiérrez. Directora del Departamento de Registro Académico.

Reg. 2026-TP22263 - M. 28954773 - Valor C$ 95.00

CERTIFICACIÓN

La Suscrita Directora del Departamento de Registro Académico de la Universidad Nacional de Ingeniería, certifica que, Registrado: Número **422,** Folio **22,** Tomo **III,** del Registro de Títulos de la Universidad, correspondiente al Área de Conocimiento de Industria y Producción. Y que ésta instancia lleva a su cargo, se inscribió el Título que dice: **UNIVERSIDAD NACIONAL DE INGENIERIA UNI POR CUANTO:**

MARIAN LEONELA GUTIERREZ ZELAYA. Natural de Nicaragua con documento de identidad Nº **081-040800-1001H,** ha aprobado en el mes de mayo del año 2026 los estudios y requisitos académicos, conforme el Plan de Estudio de la carrera de Ingeniería Industrial, **POR TANTO:** le extiende el Título de: **Ingeniero Industrial.** Con las facultades y prerrogativas que legalmente le corresponden

Dado en la ciudad de Managua, República de Nicaragua, a los cuatro días del mes de junio del año dos mil veintiséis. Autorizan (f) Ma. Marcela Carolina Galán Gaitán. Rectora. (f) MSc. Suyen Elena Córdoba Chamorro. Secretaria General.

Es conforme, Managua, cuatro de junio del dos mil veintiséis. (f) MSc. Luisa Massiel Mercado Gutiérrez. Directora del Departamento de Registro Académico.

Reg. 2026-TP22264 - M. 15933463 - Valor C$ 95.00

CERTIFICACIÓN

La Suscrita Directora del Departamento de Registro Académico de la Universidad Nacional de Ingeniería, certifica que, Registrado: Número **421,** Folio **21,** Tomo **III,** del Registro de Títulos de la Universidad, correspondiente al Área de Conocimiento de Industria y Producción. Y que ésta instancia lleva a su cargo, se inscribió el Título que dice: **UNIVERSIDAD NACIONAL DE INGENIERIA UNI POR CUANTO:**

CYNTHIA TATIANA ALVARADO SAENZ. Natural de Nicaragua con documento de identidad Nº **001-221091-0018F,** ha aprobado en el mes de mayo del año 2026 los estudios y requisitos académicos, conforme el Plan de Estudio de la carrera de Ingeniería Industrial, **POR TANTO:** le extiende el Título de: **Ingeniero Industrial.** Con las facultades y prerrogativas que legalmente le corresponden

Dado en la ciudad de Managua, República de Nicaragua, a los cuatro días del mes de junio del año dos mil veintiséis. Autorizan (f) Ma. Marcela Carolina Galán Gaitán. Rectora. (f) MSc. Suyen Elena Córdoba Chamorro. Secretaria General.

Es conforme, Managua, cuatro de junio del dos mil veintiséis. (f) MSc. Luisa Massiel Mercado Gutiérrez. Directora del Departamento de Registro Académico.

Reg. 2026-TP22265 - M. 16290542 - Valor C$ 95.00

CERTIFICACIÓN

La Suscrita Directora del Departamento de Registro Académico de la Universidad Nacional de Ingeniería, certifica que, Registrado: Número **419,** Folio **19,** Tomo **III,** del Registro de Títulos de la Universidad, correspondiente al Área de Conocimiento de Industria y Producción. Y que ésta instancia lleva a su cargo, se inscribió el Título que dice: **UNIVERSIDAD NACIONAL DE INGENIERIA UNI POR CUANTO:**

RONY MAURICIO PAVON CALERO. Natural de Nicaragua con documento de identidad Nº **408-281090-0000H,** ha aprobado en el mes de mayo del año 2026 los estudios y requisitos académicos, conforme el Plan de Estudio de la carrera de Ingeniería Industrial, **POR TANTO:** le extiende el Título de: **Ingeniero Industrial.** Con las facultades y prerrogativas que legalmente le corresponden

Dado en la ciudad de Managua, República de Nicaragua, a los cuatro días del mes de junio del año dos mil veintiséis. Autorizan (f) Ma. Marcela Carolina Galán Gaitán. Rectora. (f) MSc. Suyen Elena Córdoba Chamorro. Secretaria General.

Es conforme, Managua, cuatro de junio del dos mil veintiséis. (f) MSc. Luisa Massiel Mercado Gutiérrez. Directora del Departamento de Registro Académico.

Reg. 2026-TP22266 - M. 26434800 - Valor C$ 95.00

CERTIFICACIÓN

La Suscrita Directora del Departamento de Registro Académico de la Universidad Nacional de Ingeniería, certifica que, Registrado: Número **418,** Folio **18,** Tomo **III,**

del Registro de Títulos de la Universidad, correspondiente al Área de Conocimiento de Industria y Producción. Y que ésta instancia lleva a su cargo, se inscribió el Título que dice: **UNIVERSIDAD NACIONAL DE INGENIERIA UNI POR CUANTO:**

KEVIN ANTONIO CRUZ CASTELLON. Natural de Nicaragua con documento de identidad Nº **001-231299-1018P,** ha aprobado en el mes de mayo del año 2026 los estudios y requisitos académicos, conforme el Plan de Estudio de la carrera de Ingeniería Industrial, **POR TANTO:** le extiende el Título de: **Ingeniero Industrial.** Con las facultades y prerrogativas que legalmente le corresponden

Dado en la ciudad de Managua, República de Nicaragua, a los cuatro días del mes de junio del año dos mil veintiséis. Autorizan (f) Ma. Marcela Carolina Galán Gaitán. Rectora. (f) MSc. Suyen Elena Córdoba Chamorro. Secretaria General.

Es conforme, Managua, cuatro de junio del dos mil veintiséis. (f) MSc. Luisa Massiel Mercado Gutiérrez. Directora del Departamento de Registro Académico.

Reg. 2026-TP22267 - M. 14439056 - Valor C$ 95.00

CERTIFICACIÓN

La Suscrita Directora del Departamento de Registro Académico de la Universidad Nacional de Ingeniería, certifica que, Registrado: Número **413,** Folio **13,** Tomo **III,** del Registro de Títulos de la Universidad, correspondiente al Área de Conocimiento de Industria y Producción. Y que ésta instancia lleva a su cargo, se inscribió el Título que dice: **UNIVERSIDAD NACIONAL DE INGENIERIA UNI POR CUANTO:**

ROXANA ANGELICA SANCHEZ CALERO. Natural de Nicaragua con documento de identidad Nº **001-050202-1059G,** ha aprobado en el mes de mayo del año 2026 los estudios y requisitos académicos, conforme el Plan de Estudio de la carrera de Ingeniería Industrial, **POR TANTO:** le extiende el Título de: **Ingeniero Industrial.** Con las facultades y prerrogativas que legalmente le corresponden

Dado en la ciudad de Managua, República de Nicaragua, a los cuatro días del mes de junio del año dos mil veintiséis. Autorizan (f) Ma. Marcela Carolina Galán Gaitán. Rectora. (f) MSc. Suyen Elena Córdoba Chamorro. Secretaria General.

Es conforme, Managua, cuatro de junio del dos mil veintiséis. (f) MSc. Luisa Massiel Mercado Gutiérrez. Directora del Departamento de Registro Académico.

Reg. 2026-TP22268 - M. 2396860 - Valor C$ 95.00

CERTIFICACIÓN

La Suscrita Directora del Departamento de Registro Académico de la Universidad Nacional de Ingeniería, certifica que, Registrado: Número **412,** Folio **12,** Tomo **III,** del Registro de Títulos de la Universidad, correspondiente al Área de Conocimiento de Industria y Producción. Y que ésta instancia lleva a su cargo, se inscribió el Título que dice: **UNIVERSIDAD NACIONAL DE INGENIERIA UNI POR CUANTO:**

GLORIA ISAYANA VALERIO ARIAS. Natural de Nicaragua con documento de identidad Nº **401-140402-1003K,** ha aprobado en el mes de mayo del año 2026 los estudios y requisitos académicos, conforme el Plan de Estudio de la carrera de Ingeniería Industrial, **POR TANTO:** le extiende el Título de: **Ingeniero Industrial.** Con las facultades y prerrogativas que legalmente le corresponden

Dado en la ciudad de Managua, República de Nicaragua, a los cuatro días del mes de junio del año dos mil veintiséis. Autorizan (f) Ma. Marcela Carolina Galán Gaitán. Rectora. (f) MSc. Suyen Elena Córdoba Chamorro. Secretaria General.

Es conforme, Managua, cuatro de junio del dos mil veintiséis. (f) MSc. Luisa Massiel Mercado Gutiérrez. Directora del Departamento de Registro Académico.

Reg. 2026-TP22269 - M. 15352093 - Valor C$ 95.00

CERTIFICACIÓN

La Suscrita Directora del Departamento de Registro Académico de la Universidad Nacional de Ingeniería, certifica que, Registrado: Número **411,** Folio **11,** Tomo **III,** del Registro de Títulos de la Universidad, correspondiente al Área de Conocimiento de Industria y Producción. Y que ésta instancia lleva a su cargo, se inscribió el Título que dice: **UNIVERSIDAD NACIONAL DE INGENIERIA UNI POR CUANTO:**

YENCY PAOLA ZUÑIGA SEVILLA. Natural de Costa Rica con documento de identidad Nº **888-071002-1000A,** ha aprobado en el mes de abril del año 2026 los estudios y requisitos académicos, conforme el Plan de Estudio de la carrera de Ingeniería Industrial, **POR TANTO:** le extiende el Título de: **Ingeniero Industrial.** Con las facultades y prerrogativas que legalmente le corresponden

Dado en la ciudad de Managua, República de Nicaragua, a los cuatro días del mes de junio del año dos mil veintiséis. Autorizan (f) Ma. Marcela Carolina Galán Gaitán. Rectora.

(f) MSc. Suyen Elena Córdoba Chamorro. Secretaria General.

Es conforme, Managua, cuatro de junio del dos mil veintiséis. (f) MSc. Luisa Massiel Mercado Gutiérrez. Directora del Departamento de RegistroAcadémico.

Reg. 2026-TP22270 - M. 25243001 - Valor C$ 95.00

CERTIFICACIÓN

La Suscrita Directora del Departamento de Registro Académico de la Universidad Nacional de Ingeniería, certifica que, Registrado: Número **410,** Folio **10,** Tomo **III,** del Registro de Títulos de la Universidad, correspondiente al Área de Conocimiento de Industria y Producción. Y que ésta instancia lleva a su cargo, se inscribió el Título que dice: **UNIVERSIDAD NACIONAL DE INGENIERIA UNI POR CUANTO:**

NATHALIE DANNIUVA MEJIA BUCARDO. Natural de Nicaragua con documento de identidad Nº **001-240103-1025Y,** ha aprobado en el mes de mayo del año 2026 los estudios y requisitos académicos, conforme el Plan de Estudio de la carrera de Ingeniería Industrial, **POR TANTO:** le extiende el Título de: **Ingeniero Industrial.** Con las facultades y prerrogativas que legalmente le corresponden

Dado en la ciudad de Managua, República de Nicaragua, a los cuatro días del mes de junio del año dos mil veintiséis. Autorizan (f) Ma. Marcela Carolina Galán Gaitán. Rectora. (f) MSc. Suyen Elena Córdoba Chamorro. Secretaria General.

Es conforme, Managua, cuatro de junio del dos mil veintiséis. (f) MSc. Luisa Massiel Mercado Gutiérrez. Directora del Departamento de Registro Académico.

Reg. 2026-TP22271 - M. 20529661 - Valor C$ 95.00

CERTIFICACIÓN

La Suscrita Directora del Departamento de Registro Académico de la Universidad Nacional de Ingeniería, certifica que, Registrado: Número **405,** Folio **5,** Tomo **III,** del Registro de Títulos de la Universidad, correspondiente al Área de Conocimiento de Industria y Producción. Y que ésta instancia lleva a su cargo, se inscribió el Título que dice: **UNIVERSIDAD NACIONAL DE INGENIERIA UNI POR CUANTO:**

ALDRIN EZEQUIEL ESPINOZA BUCARDO. Natural de Nicaragua con documento de identidad Nº **001-280302-1029F,** ha aprobado en el mes de abril del año 2026 los estudios y requisitos académicos, conforme el Plan de Estudio de la carrera de Ingeniería Industrial, **POR TANTO:** le extiende el Título de: **Ingeniero Industrial.** Con las facultades y prerrogativas que legalmente le corresponden

Dado en la ciudad de Managua, República de Nicaragua, a los cuatro días del mes de junio del año dos mil veintiséis. Autorizan (f) Ma. Marcela Carolina Galán Gaitán. Rectora. (f) MSc. Suyen Elena Córdoba Chamorro. Secretaria General.

Es conforme, Managua, cuatro de junio del dos mil veintiséis. (f) MSc. Luisa Massiel Mercado Gutiérrez. Directora del Departamento de Registro Académico.

Reg. 2026-TP22272 - M. 22782754 - Valor C$ 95.00

CERTIFICACIÓN

La Suscrita Directora del Departamento de Registro Académico de la Universidad Nacional de Ingeniería, certifica que, Registrado: Número **403,** Folio **3,** Tomo **III,** del Registro de Títulos de la Universidad, correspondiente al Área de Conocimiento de Industria y Producción. Y que ésta instancia lleva a su cargo, se inscribió el Título que dice: **UNIVERSIDAD NACIONAL DE INGENIERIA UNI POR CUANTO:**

HOSKEN SAMUEL AGUILAR GARCIA. Natural de Nicaragua con documento de identidad Nº **561-010104-1000F,** ha aprobado en el mes de marzo del año 2026 los estudios y requisitos académicos, conforme el Plan de Estudio de la carrera de Ingeniería Industrial, **POR TANTO:** le extiende el Título de: **Ingeniero Industrial.** Con las facultades y prerrogativas que legalmente le corresponden

Dado en la ciudad de Managua, República de Nicaragua, a los cuatro días del mes de junio del año dos mil veintiséis. Autorizan (f) Ma. Marcela Carolina Galán Gaitán. Rectora. (f) MSc. Suyen Elena Córdoba Chamorro. Secretaria General.

Es conforme, Managua, cuatro de junio del dos mil veintiséis. (f) MSc. Luisa Massiel Mercado Gutiérrez. Directora del Departamento de Registro Académico.

Reg. 2026-TP22273 - M. 27316146 - Valor C$ 95.00

CERTIFICACIÓN

La Suscrita Directora del Departamento de Registro Académico de la Universidad Nacional de Ingeniería, certifica que, Registrado: Numero **414,** Folio **14,** Tomo **III,** del Registro de Títulos de la Universidad, correspondiente al Área de Conocimiento de Industria y Producción. Y que ésta instancia lleva a su cargo, se inscribió el Título que

dice: **UNIVERSIDAD NACIONAL DE INGENIERIA UNI POR CUANTO:**

DAVID EFRAIN SOLIS MENDOZA. Natural de Nicaragua con documento de identidad Nº **081-130487-0009A,** ha aprobado en el mes de abril del año 2023 los estudios y requisitos académicos, conforme el Plan de Estudio de la carrera de Ingeniería Mecánica, **POR TANTO:** le extiende el Título de: **Ingeniero Mecánico.** Con las facultades y prerrogativas que legalmente le corresponden

Dado en la ciudad de Managua, República de Nicaragua, a los cuatro días del mes de junio del año dos mil veintiséis. Autorizan (f) Ma. Marcela Carolina Galán Gaitán. Rectora. (f) MSc. Suyen Elena Córdoba Chamorro. Secretaria General.

Es conforme, Managua, cuatro de junio del dos mil veintiséis. (f) MSc. Luisa Massiel Mercado Gutiérrez. Directora del Departamento de Registro Académico.

Reg. 2026-TP22274 - M. 36674286 - Valor C$ 95.00

CERTIFICACIÓN

La Suscrita Directora del Departamento de Registro Académico de la Universidad Nacional de Ingeniería, certifica que, Registrado: Número **31,** Folio **31,** Tomo **I,** del Registro de Títulos de la Universidad, correspondiente al Centro Universitario Regional Estelí. Y que ésta instancia lleva a su cargo, se inscribió el Título que dice: **UNIVERSIDAD NACIONAL DE INGENIERIA UNI POR CUANTO:**

JAIRO ENMANUEL GARCIA URBINA. Natural de Nicaragua con documento de identidad Nº **161-151102-1005L,** ha aprobado en el mes de abril del año 2026 los estudios y requisitos académicos, conforme el Plan de Estudio de la carrera de Ingeniería de Sistemas, **POR TANTO:** le extiende el Título de: **Ingeniero de Sistemas.** Con las facultades y prerrogativas que legalmente le corresponden

Dado en la ciudad de Managua, República de Nicaragua, a los cuatro días del mes de junio del año dos mil veintiséis. Autorizan (f) Ma. Marcela Carolina Galán Gaitán. Rectora. (f) MSc. Suyen Elena Córdoba Chamorro. Secretaria General.

Es conforme, Managua, cuatro de junio del dos mil veintiséis. (f) MSc. Luisa Massiel Mercado Gutiérrez. Directora del Departamento de Registro Académico.

Reg. 2026-TP22275 - M. 26270130 - Valor C$ 95.00

CERTIFICACIÓN

La Suscrita Directora del Departamento de Registro Académico de la Universidad Nacional de Ingeniería, certifica que, Registrado: Número **30,** Folio **30,** Tomo **I,** del Registro de Títulos de la Universidad, correspondiente al Centro Universitario Regional Estelí. Y que ésta instancia lleva a su cargo, se inscribió el Título que dice: **UNIVERSIDAD NACIONAL DE INGENIERIA UNI POR CUANTO:**

LUIS ALCIDES BLANDON PASTRANA. Natural de Nicaragua con documento de identidad Nº **488-310100-1000X,** ha aprobado en el mes de abril del año 2026 los estudios y requisitos académicos, conforme el Plan de Estudio de la carrera de Ingeniería de Sistemas, **POR TANTO:** le extiende el Título de: **Ingeniero de Sistemas.** Con las facultades y prerrogativas que legalmente le corresponden

Dado en la ciudad de Managua, República de Nicaragua, a los cuatro días del mes de junio del año dos mil veintiséis. Autorizan (f) Ma. Marcela Carolina Galán Gaitán. Rectora. (f) MSc. Suyen Elena Córdoba Chamorro. Secretaria General.

Es conforme, Managua, cuatro de junio del dos mil veintiséis. (f) MSc. Luisa Massiel Mercado Gutiérrez. Directora del Departamento de Registro Académico.

Reg. 2026-TP22276 - M. 25706184 - Valor C$ 95.00

CERTIFICACIÓN

La Suscrita Directora del Departamento de Registro Académico de la Universidad Nacional de Ingeniería, certifica que, Registrado: Número **29,** Folio **29,** Tomo **I,** del Registro de Títulos de la Universidad, correspondiente al Centro Universitario Regional Estelí. Y que ésta instancia lleva a su cargo, se inscribió el Título que dice: **UNIVERSIDAD NACIONAL DE INGENIERIA UNI POR CUANTO:**

ALVARO JAVIER FLORES GUTIERREZ. Natural de Nicaragua con documento de identidad Nº **161-310503-1003Y,** ha aprobado en el mes de abril del año 2026 los estudios y requisitos académicos, conforme el Plan de Estudio de la carrera de Ingeniería de Sistemas, **POR TANTO:** le extiende el Título de: **Ingeniero de Sistemas.** Con las facultades y prerrogativas que legalmente le corresponden

Dado en la ciudad de Managua, República de Nicaragua, a los cuatro días del mes de junio del año dos mil veintiséis. Autorizan (f) Ma. Marcela Carolina Galán Gaitán. Rectora. (f) MSc. Suyen Elena Córdoba Chamorro. Secretaria General.

Es conforme, Managua, cuatro de junio del dos mil

veintiséis. (f) MSc. Luisa Massiel Mercado Gutiérrez. Directora del Departamento de Registro Académico.

Reg. 2026-TP22277 - M. 37086566 - Valor C$ 95.00

CERTIFICACIÓN

La Suscrita Directora del Departamento de Registro Académico de la Universidad Nacional de Ingeniería, certifica que, Registrado: Número **471,** Folio **71,** Tomo **III,** del Registro de Títulos de la Universidad, correspondiente al Área de Conocimiento de Tecnología de la Información y Comunicación. Y que ésta instancia lleva a su cargo, se inscribió el Título que dice: **UNIVERSIDAD NACIONAL DE INGENIERIA UNI POR CUANTO:**

GLENDY JAVIER GARCIA GUEVARA. Natural de Nicaragua con documento de identidad Nº **001-170699-1029Y,** ha aprobado en el mes de enero del año 2025 los estudios y requisitos académicos, conforme el Plan de Estudio de la carrera de Ingeniería de Sistemas, **POR TANTO:** le extiende el Título de: **Ingeniero de Sistemas.** Con las facultades y prerrogativas que legalmente le corresponden

Dado en la ciudad de Managua, República de Nicaragua, a los cuatro días del mes de junio del año dos mil veintiséis. Autorizan (f) Ma. Marcela Carolina Galán Gaitán. Rectora. (f) MSc. Suyen Elena Córdoba Chamorro. Secretaria General.

Es conforme, Managua, cuatro de junio del dos mil veintiséis. (f) MSc. Luisa Massiel Mercado Gutiérrez. Directora del Departamento de Registro Académico.

Reg. 2026-TP22278 - M. 27639177 - Valor C$ 95.00

CERTIFICACIÓN

La Suscrita Directora del Departamento de Registro Académico de la Universidad Nacional de Ingeniería, certifica que, Registrado: Número **154,** Folio **154,** Tomo **II,** del Registro de Títulos de la Universidad, correspondiente al Área de Conocimiento de Industria y Producción. Y que ésta instancia lleva a su cargo, se inscribió el Título que dice: **UNIVERSIDAD NACIONAL DE INGENIERIA UNI POR CUANTO:**

YAHIR AMARU MORA. Natural de Nicaragua con documento de identidad Nº **001-270404-1004W,** ha aprobado en el mes de diciembre del año 2023 los estudios y requisitos académicos, conforme el Plan de Estudio de la carrera de Técnico Superior en Mantenimiento Industrial, **POR TANTO:** le extiende el Título de: **Técnico Superior en Mantenimiento Industrial.** Con las facultades y prerrogativas que legalmente le corresponden

Dado en la ciudad de Managua, República de Nicaragua, a los cuatro días del mes de junio del año dos mil veintiséis. Autorizan (f) Ma. Marcela Carolina Galán Gaitán. Rectora. (f) MSc. Suyen Elena Córdoba Chamorro. Secretaria General.

Es conforme, Managua, cuatro de junio del dos mil veintiséis. (f) MSc. Luisa Massiel Mercado Gutiérrez. Directora del Departamento de Registro Académico.

Reg. 2026-TP28231 - M. 37361311 - Valor C$ 95.00

CERTIFICACIÓN

La Suscrita Directora del Departamento de Registro Académico de la Universidad Nacional de Ingeniería, certifica que, Registrado: Número **721**, Folio **121**, Tomo **IV**, del Registro de Títulos de la Universidad, correspondiente al Área de Conocimiento de Arquitectura y Construcción. Y que esta instancia lleva a su cargo, se inscribió el Título que dice: **UNIVERSIDAD NACIONAL DE INGENIERIA UNI POR CUANTO:**

CRISTOBAL RAFAEL GUEVARA GONZALEZ. Natural de Nicaragua con documento de identidad Nº 161-220884-0007B, ha aprobado en el mes de mayo del año 2026 los estudios y requisitos académicos, conforme el Plan de Estudio de la carrera de Ingeniería Civil, **POR TANTO:** le extiende el Título de: **Ingeniero Civil.** Con las facultades y prerrogativas que legalmente le corresponden

Dado en la ciudad de Managua, República de Nicaragua, a los veinticuatro días del mes de julio del año dos mil veintiséis. Autorizan (f) MA. Marcela Carolina Galán Gaitán. Rectora. (f) MSc. Suyen Elena Córdoba Chamorro. Secretaria General.

Es conforme, Managua, veinticuatro de julio del dos mil veintiséis. (f) MSc. Luisa Massiel Mercado Gutiérrez. Directora del Departamento de Registro Académico.

Reg. 2026-TP22395 - M. 33510752 - Valor C$ 95.00

CERTIFICACIÓN

La Suscrita Directora del Departamento de Registro Académico de la Universidad Nacional de Ingeniería, certifica que, Registrado: Numero **85,** Folio **85,** Tomo **I,** del Registro de Títulos de la Universidad, correspondiente al Centro Universitario Regional Estelí. Y que esta instancia lleva a su cargo, se inscribió el Título que dice: **UNIVERSIDAD NACIONAL DE INGENIERIA UNI POR CUANTO:**

ALVARO ALEJANDRO CASTILLO MATEY. Natural de Nicaragua con documento de identidad Nº 161-130302-1001A, ha aprobado en el mes de mayo del año 2026

los estudios y requisitos académicos, conforme el Plan de Estudio de la carrera de Ingeniería Agroindustrial, **POR TANTO:** le extiende el Título de: **Ingeniero Agroindustrial.** Con las facultades y prerrogativas que legalmente le corresponden

Dado en la ciudad de Managua, República de Nicaragua, a los veinticinco días del mes de junio del año dos mil veintiséis. Autorizan (f) MA. Marcela Carolina Galán Gaitán. Rectora. (f) MSc. Suyen Elena Córdoba Chamorro. Secretaria General.

Es conforme, Managua, veinticinco de junio del dos mil veintiséis. (f) MSc. Luisa Massiel Mercado Gutiérrez. Directora del Departamento de Registro Académico.

Reg. 2026-TP22396 - M. 27175294 - Valor C$ 95.00

CERTIFICACIÓN

La Suscrita Directora del Departamento de Registro Académico de la Universidad Nacional de Ingeniería, certifica que, Registrado: Numero **598,** Folio **198,** Tomo **III,** del Registro de Títulos de la Universidad, correspondiente al Área del Conocimiento de Arquitectura y Construcción. Y que esta instancia lleva a su cargo, se inscribió el Título que dice: **UNIVERSIDAD NACIONAL DE INGENIERIA UNI POR CUANTO:**

ANDREA LUCIA LUNA PADILLA. Natural de Nicaragua con documento de identidad Nº 001-160598-0015T**,** ha aprobado en el mes de abril del año 2022 los estudios y requisitos académicos, conforme el Plan de Estudio de la carrera de Arquitectura, **POR TANTO:** le extiende el Título de: **Arquitecto.** Con las facultades y prerrogativas que legalmente le corresponden

Dado en la ciudad de Managua, República de Nicaragua, a los veinticinco días del mes de junio del año dos mil veintiséis. Autorizan (f) MA. Marcela Carolina Galán Gaitán. Rectora. (f) MSc. Suyen Elena Córdoba Chamorro. Secretaria General.

Es conforme, Managua, veinticinco de junio del dos mil veintiséis. (f) MSc. Luisa Massiel Mercado Gutiérrez. Directora del Departamento de Registro Académico.

Reg. 2026-TP22397 - M. 30387307 - Valor C$ 95.00

CERTIFICACIÓN

La Suscrita Directora del Departamento de Registro Académico de la Universidad Nacional de Ingeniería, certifica que, Registrado: Numero **100,** Folio **100,** Tomo **I,** del Registro de Títulos de la Universidad, correspondiente al Centro Universitario Regional Estelí. Y que esta instancia lleva a su cargo, se inscribió el Título que dice: **UNIVERSIDAD NACIONAL DE INGENIERIA UNI POR CUANTO:**

ANGEL GABRIEL BLANDON PICADO. Natural de Nicaragua con documento de identidad Nº 241-250403-1000S**,** ha aprobado en el mes de mayo del año 2026 los estudios y requisitos académicos, conforme el Plan de Estudio de la carrera de Ingeniería Industrial, **POR TANTO:** le extiende el Título de: **Ingeniero Industrial.** Con las facultades y prerrogativas que legalmente le corresponden

Dado en la ciudad de Managua, República de Nicaragua, a los veinticinco días del mes de junio del año dos mil veintiséis. Autorizan (f) MA. Marcela Carolina Galán Gaitán. Rectora. (f) MSc. Suyen Elena Córdoba Chamorro. Secretaria General.

Es conforme, Managua, veinticinco de junio del dos mil veintiséis. (f) MSc. Luisa Massiel Mercado Gutiérrez. Directora del Departamento de Registro Académico.

Reg. 2026-TP22398 - M. 29225421 - Valor C$ 95.00

CERTIFICACIÓN

La Suscrita Directora del Departamento de Registro Académico de la Universidad Nacional de Ingeniería, certifica que, Registrado: Numero **592,** Folio **192,** Tomo **III,** del Registro de Títulos de la Universidad, correspondiente al Área del Conocimiento de Arquitectura y Construcción. Y que esta instancia lleva a su cargo, se inscribió el Título que dice: **UNIVERSIDAD NACIONAL DE INGENIERIA UNI POR CUANTO:**

ARELY ELIZABETH CASTILLA MOLINA. Natural de Nicaragua con documento de identidad Nº 001-280775-0017K**,** ha aprobado en el mes de mayo del año 2026 los estudios y requisitos académicos, conforme el Plan de Estudio de la carrera de Arquitectura, **POR TANTO:** le extiende el Título de: **Arquitecto.** Con las facultades y prerrogativas que legalmente le corresponden

Dado en la ciudad de Managua, República de Nicaragua, a los veinticinco días del mes de junio del año dos mil veintiséis. Autorizan (f) MA. Marcela Carolina Galán Gaitán. Rectora. (f) MSc. Suyen Elena Córdoba Chamorro. Secretaria General.

Es conforme, Managua, veinticinco de junio del dos mil veintiséis. (f) MSc. Luisa Massiel Mercado Gutiérrez. Directora del Departamento de Registro Académico.

Reg. 2026-TP22399 - M. 29337623 - Valor C$ 95.00

CERTIFICACIÓN

La Suscrita Directora del Departamento de Registro Académico de la Universidad Nacional de Ingeniería, certifica que, Registrado: Numero **600,** Folio **200,** Tomo **III,** del Registro de Títulos de la Universidad, correspondiente al Área del Conocimiento de Arquitectura y Construcción. Y que esta instancia lleva a su cargo, se inscribió el Título que dice: **UNIVERSIDAD NACIONAL DE INGENIERIA UNI POR CUANTO:**

CARLOS ADAN MOSCOSO SANDOVAL. Natural de Nicaragua con documento de identidad Nº 001-160399-0000J, ha aprobado en el mes de mayo del año 2026 los estudios y requisitos académicos, conforme el Plan de Estudio de la carrera de Arquitectura, **POR TANTO:** le extiende el Título de: **Arquitecto.** Con las facultades y prerrogativas que legalmente le corresponden

Dado en la ciudad de Managua, República de Nicaragua, a los veinticinco días del mes de junio del año dos mil veintiséis. Autorizan (f) MA. Marcela Carolina Galán Gaitán. Rectora. (f) MSc. Suyen Elena Córdoba Chamorro. Secretaria General.

Es conforme, Managua, veinticinco de junio del dos mil veintiséis. (f) MSc. Luisa Massiel Mercado Gutiérrez. Directora del Departamento de Registro Académico.

Reg. 2026-TP22400 - M. 30388062 - Valor C$ 95.00

CERTIFICACIÓN

La Suscrita Directora del Departamento de Registro Académico de la Universidad Nacional de Ingeniería, certifica que, Registrado: Numero **98,** Folio **98,** Tomo **I,** del Registro de Títulos de la Universidad, correspondiente al Centro Universitario Regional Estelí. Y que esta instancia lleva a su cargo, se inscribió el Título que dice: **UNIVERSIDAD NACIONAL DE INGENIERIA UNI POR CUANTO:**

CARLOS ANDRES RUGAMA UBEDA. Natural de Nicaragua con documento de identidad Nº 241-161101-1000E, ha aprobado en el mes de mayo del año 2026 los estudios y requisitos académicos, conforme el Plan de Estudio de la carrera de Ingeniería Industrial, **POR TANTO:** le extiende el Título de: **Ingeniero Industrial.** Con las facultades y prerrogativas que legalmente le corresponden

Dado en la ciudad de Managua, República de Nicaragua, a los veinticinco días del mes de junio del año dos mil veintiséis. Autorizan (f) MA. Marcela Carolina Galán Gaitán. Rectora. (f) MSc. Suyen Elena Córdoba Chamorro. Secretaria General.

Es conforme, Managua, veinticinco de junio del dos mil veintiséis. (f) MSc. Luisa Massiel Mercado Gutiérrez. Directora del Departamento de Registro Académico.

Reg. 2026-TP22401 - M. 37400678 - Valor C$ 95.00

CERTIFICACIÓN

La Suscrita Directora del Departamento de Registro Académico de la Universidad Nacional de Ingeniería, certifica que, Registrado: Numero **94,** Folio **94,** Tomo **I,** del Registro de Títulos de la Universidad, correspondiente al Centro Universitario Regional Estelí. Y que esta instancia lleva a su cargo, se inscribió el Título que dice: **UNIVERSIDAD NACIONAL DE INGENIERIA UNI POR CUANTO:**

CARLOS ENRIQUE ESPINALES RIZO. Natural de Nicaragua con documento de identidad Nº 441-270203-1001N, ha aprobado en el mes de mayo del año 2026 los estudios y requisitos académicos, conforme el Plan de Estudio de la carrera de Ingeniería Civil, **POR TANTO:** le extiende el Título de: **Ingeniero Civil.** Con las facultades y prerrogativas que legalmente le corresponden

Dado en la ciudad de Managua, República de Nicaragua, a los veinticinco días del mes de junio del año dos mil veintiséis. Autorizan (f) MA. Marcela Carolina Galán Gaitán. Rectora. (f) MSc. Suyen Elena Córdoba Chamorro. Secretaria General.

Es conforme, Managua, veinticinco de junio del dos mil veintiséis. (f) MSc. Luisa Massiel Mercado Gutiérrez. Directora del Departamento de Registro Académico.

Reg. 2026-TP22402 - M. 37433002 - Valor C$ 95.00

CERTIFICACIÓN

La Suscrita Directora del Departamento de Registro Académico de la Universidad Nacional de Ingeniería, certifica que, Registrado: Numero **87,** Folio **87,** Tomo **I,** del Registro de Títulos de la Universidad, correspondiente al Centro Universitario Regional Estelí. Y que esta instancia lleva a su cargo, se inscribió el Título que dice: **UNIVERSIDAD NACIONAL DE INGENIERIA UNI POR CUANTO:**

CAROLINA VALLECILLO MOLINA. Natural de Nicaragua con documento de identidad Nº 161-210671-0003C, ha aprobado en el mes de mayo del año 2026 los estudios y requisitos académicos, conforme el Plan de Estudio de la carrera de Ingeniería Civil, **POR TANTO:** le extiende el Título de: **Ingeniero Civil.** Con las facultades y prerrogativas que legalmente le corresponden

Dado en la ciudad de Managua, República de Nicaragua, a los veinticinco días del mes de junio del año dos mil

veintiséis. Autorizan (f) MA. Marcela Carolina Galán Gaitán. Rectora. (f) MSc. Suyen Elena Córdoba Chamorro. Secretaria General.

Es conforme, Managua, veinticinco de junio del dos mil veintiséis. (f) MSc. Luisa Massiel Mercado Gutiérrez. Directora del Departamento de Registro Académico.

Reg. 2026-TP22403 - M. 633510702 - Valor C$ 95.00

CERTIFICACIÓN

La Suscrita Directora del Departamento de Registro Académico de la Universidad Nacional de Ingeniería, certifica que, Registrado: Numero **84,** Folio **84,** Tomo **I,** del Registro de Títulos de la Universidad, correspondiente al Centro Universitario Regional Esteli. Y que esta instancia lleva a su cargo, se inscribió el Título que dice: **UNIVERSIDAD NACIONAL DE INGENIERIA UNI POR CUANTO:**

EDWARD JOSSUE ALTAMIRANO CORNEJO. Natural de Nicaragua con documento de identidad Nº 491-190402-1000H**,** ha aprobado en el mes de mayo del año 2026 los estudios y requisitos académicos, conforme el Plan de Estudio de la carrera de Ingeniería Agroindustrial, **POR TANTO:** le extiende el Título de: **Ingeniero Agroindustrial.** Con las facultades y prerrogativas que legalmente le corresponden

Dado en la ciudad de Managua, República de Nicaragua, a los veinticinco días del mes de junio del año dos mil veintiséis. Autorizan (f) MA. Marcela Carolina Galán Gaitán. Rectora. (f) MSc. Suyen Elena Córdoba Chamorro. Secretaria General.

Es conforme, Managua, veinticinco de junio del dos mil veintiséis. (f) MSc. Luisa Massiel Mercado Gutiérrez. Directora del Departamento de Registro Académico

---

Reg. 2026-TP22404 - M. 37384702 - Valor C$ 95.00

CERTIFICACIÓN

La Suscrita Directora del Departamento de Registro Académico de la Universidad Nacional de Ingeniería, certifica que, Registrado: Numero **86,** Folio **86,** Tomo **I,** del Registro de Títulos de la Universidad, correspondiente al Centro Universitario Regional Estelí. Y que esta instancia lleva a su cargo, se inscribió el Título que dice: **UNIVERSIDAD NACIONAL DE INGENIERIA UNI POR CUANTO:**

EMILY YAHOSKA FLORES POLANCO. Natural de Nicaragua con documento de identidad Nº 441-221199-1012B**,** ha aprobado en el mes de mayo del año 2026 los estudios y requisitos académicos, conforme el Plan de Estudio de la carrera de Ingeniería Civil, **POR TANTO:** le extiende el Título de: **Ingeniero Civil.** Con las facultades y prerrogativas que legalmente le corresponden

Dado en la ciudad de Managua, República de Nicaragua, a los veinticinco días del mes de junio del año dos mil veintiséis. Autorizan (f) MA. Marcela Carolina Galán Gaitán. Rectora. (f) MSc. Suyen Elena Córdoba Chamorro. Secretaria General.

Es conforme, Managua, veinticinco de junio del dos mil veintiséis. (f) MSc. Luisa Massiel Mercado Gutiérrez. Directora del Departamento de Registro Académico.

Reg. 2026-TP22405 - M. 30554277 - Valor C$ 95.00

CERTIFICACIÓN

La Suscrita Directora del Departamento de Registro Académico de la Universidad Nacional de Ingeniería, certifica que, Registrado: Numero **92,** Folio **92,** Tomo **I,** del Registro de Títulos de la Universidad, correspondiente al Centro Universitario Regional Estelí. Y que esta instancia lleva a su cargo, se inscribió el Título que dice: **UNIVERSIDAD NACIONAL DE INGENIERIA UNI POR CUANTO:**

ERICK ALONSO VANEGAS CASTRO. Natural de Nicaragua con documento de identidad Nº 489-011092-0002Y**,** ha aprobado en el mes de mayo del año 2026 los estudios y requisitos académicos, conforme el Plan de Estudio de la carrera de Ingeniería Civil, **POR TANTO:** le extiende el Título de: **Ingeniero Civil.** Con las facultades y prerrogativas que legalmente le corresponden

Dado en la ciudad de Managua, República de Nicaragua, a los veinticinco días del mes de junio del año dos mil veintiséis. Autorizan (f) MA. Marcela Carolina Galán Gaitán. Rectora. (f) MSc. Suyen Elena Córdoba Chamorro. Secretaria General.

Es conforme, Managua, veinticinco de junio del dos mil veintiséis. (f) MSc. Luisa Massiel Mercado Gutiérrez. Directora del Departamento de Registro Académico.

Reg. 2026-TP22406 - M. 30656340 - Valor C$ 95.00

CERTIFICACIÓN

La Suscrita Directora del Departamento de Registro Académico de la Universidad Nacional de Ingeniería, certifica que, Registrado: Numero **93,** Folio **93,** Tomo **I,** del Registro de Títulos de la Universidad, correspondiente al Centro Universitario Regional Estelí. Y que esta instancia lleva a su cargo, se inscribió el Título que dice: **UNIVERSIDAD NACIONAL DE INGENIERIA UNI POR CUANTO:**

ERICK FERNANDO ROJAS FERRERA. Natural de Nicaragua con documento de identidad Nº 241-310800-1003B**,** ha aprobado en el mes de mayo del año 2026 los estudios y requisitos académicos, conforme el Plan de Estudio de la carrera de Ingeniería Civil, **POR TANTO:** le extiende el Título de: **Ingeniero Civil.** Con las facultades y prerrogativas que legalmente le corresponden

Dado en la ciudad de Managua, República de Nicaragua, a los veinticinco días del mes de junio del año dos mil veintiséis. Autorizan (f) MA. Marcela Carolina Galán Gaitán. Rectora. (f) MSc. Suyen Elena Córdoba Chamorro. Secretaria General.

Es conforme, Managua, veinticinco de junio del dos mil veintiséis. (f) MSc. Luisa Massiel Mercado Gutiérrez. Directora del Departamento de Registro Académico.

Reg. 2026-TP22407 - M. 30473347 - Valor C$ 95.00

CERTIFICACIÓN

La Suscrita Directora del Departamento de Registro Académico de la Universidad Nacional de Ingeniería, certifica que, Registrado: Numero **102,** Folio **102,** Tomo **I,** del Registro de Títulos de la Universidad, correspondiente al Centro Universitario Regional Estelí. Y que esta instancia lleva a su cargo, se inscribió el Título que dice: **UNIVERSIDAD NACIONAL DE INGENIERIA UNI POR CUANTO:**

GERARDO ISMAEL ESPINOZA CALDERON. Natural de Nicaragua con documento de identidad Nº 161-260999-1001Q**,** ha aprobado en el mes de mayo del año 2026 los estudios y requisitos académicos, conforme el Plan de Estudio de la carrera de Ingeniería Industrial, **POR TANTO:** le extiende el Título de: **Ingeniero Industrial.** Con las facultades y prerrogativas que legalmente le corresponden

Dado en la ciudad de Managua, República de Nicaragua, a los veinticinco días del mes de junio del año dos mil veintiséis. Autorizan (f) MA. Marcela Carolina Galán Gaitán. Rectora. (f) MSc. Suyen Elena Córdoba Chamorro. Secretaria General.

Es conforme, Managua, veinticinco de junio del dos mil veintiséis. (f) MSc. Luisa Massiel Mercado Gutiérrez. Directora del Departamento de Registro Académico.

Reg. 2026-TP22408 - M. 30394757 - Valor C$ 95.00

CERTIFICACIÓN

La Suscrita Directora del Departamento de Registro Académico de la Universidad Nacional de Ingeniería, certifica que, Registrado: Numero **89,** Folio **89,** Tomo **I,** del Registro de Títulos de la Universidad, correspondiente al Centro Universitario Regional Estelí. Y que esta instancia lleva a su cargo, se inscribió el Título que dice: **UNIVERSIDAD NACIONAL DE INGENIERIA UNI POR CUANTO:**

GEYLING KARINA BUSTAMANTE GUTIERREZ. Natural de Nicaragua con documento de identidad Nº 163-111192-0003J**,** ha aprobado en el mes de mayo del año 2026 los estudios y requisitos académicos, conforme el Plan de Estudio de la carrera de Ingeniería Civil, **POR TANTO:** le extiende el Título de: **Ingeniero Civil.** Con las facultades y prerrogativas que legalmente le corresponden

Dado en la ciudad de Managua, República de Nicaragua, a los veinticinco días del mes de junio del año dos mil veintiséis. Autorizan (f) MA. Marcela Carolina Galán Gaitán. Rectora. (f) MSc. Suyen Elena Córdoba Chamorro. Secretaria General.

Es conforme, Managua, veinticinco de junio del dos mil veintiséis. (f) MSc. Luisa Massiel Mercado Gutiérrez. Directora del Departamento de Registro Académico.

Reg. 2026-TP22409 - M. 30319517 - Valor C$ 95.00

CERTIFICACIÓN

La Suscrita Directora del Departamento de Registro Académico de la Universidad Nacional de Ingeniería, certifica que, Registrado: Numero **103,** Folio **103,** Tomo **I,** del Registro de Títulos de la Universidad, correspondiente al Centro Universitario Regional Estelí. Y que esta instancia lleva a su cargo, se inscribió el Título que dice: **UNIVERSIDAD NACIONAL DE INGENIERIA UNI POR CUANTO:**

IZAYARA DARIELKA BLANDON SALGADO. Natural de Nicaragua con documento de identidad Nº 241-120503-1002X**,** ha aprobado en el mes de mayo del año 2026 los estudios y requisitos académicos, conforme el Plan de Estudio de la carrera de Ingeniería Industrial, **POR TANTO:** le extiende el Título de: **Ingeniero Industrial.** Con las facultades y prerrogativas que legalmente le corresponden

Dado en la ciudad de Managua, República de Nicaragua, a los veinticinco días del mes de junio del año dos mil veintiséis. Autorizan (f) MA. Marcela Carolina Galán Gaitán. Rectora. (f) MSc. Suyen Elena Córdoba Chamorro. Secretaria General.

Es conforme, Managua, veinticinco de junio del dos mil veintiséis. (f) MSc. Luisa Massiel Mercado Gutiérrez. Directora del Departamento de Registro Académico.

Reg. 2026-TP22410 - M. 37487714 - Valor C$ 95.00

CERTIFICACIÓN

La Suscrita Directora del Departamento de Registro Académico de la Universidad Nacional de Ingeniería, certifica que, Registrado: Numero **99,** Folio **99,** Tomo **I,** del Registro de Títulos de la Universidad, correspondiente al Centro Universitario Regional Estelí. Y que esta instancia lleva a su cargo, se inscribió el Título que dice: **UNIVERSIDAD NACIONAL DE INGENIERIA UNI POR CUANTO:**

JASSER DE JESUS PALACIOS ZELEDON. Natural de Nicaragua con documento de identidad Nº 241-090503-1000P**,** ha aprobado en el mes de mayo del año 2026 los estudios y requisitos académicos, conforme el Plan de Estudio de la carrera de Ingeniería Industrial, **POR TANTO:** le extiende el Título de: **Ingeniero Industrial.** Con las facultades y prerrogativas que legalmente le corresponden

Dado en la ciudad de Managua, República de Nicaragua, a los veinticinco días del mes de junio del año dos mil veintiséis. Autorizan (f) MA. Marcela Carolina Galán Gaitán. Rectora. (f) MSc. Suyen Elena Córdoba Chamorro. Secretaria General.

Es conforme, Managua, veinticinco de junio del dos mil veintiséis. (f) MSc. Luisa Massiel Mercado Gutiérrez. Directora del Departamento de Registro Académico.

Reg. 2026-TP22411 - M. 37238315 - Valor C$ 95.00

CERTIFICACIÓN

La Suscrita Directora del Departamento de Registro Académico de la Universidad Nacional de Ingeniería, certifica que, Registrado: Numero **601,** Folio **1,** Tomo **IV,** del Registro de Títulos de la Universidad, correspondiente al Área del Conocimiento de Arquitectura y Construcción. Y que esta instancia lleva a su cargo, se inscribió el Título que dice: **UNIVERSIDAD NACIONAL DE INGENIERIA UNI POR CUANTO:**

JESNER OSNIELL GARCIA CHAVARRIA. Natural de Nicaragua con documento de identidad Nº 449-120998-1000X**,** ha aprobado en el mes de mayo del año 2026 los estudios y requisitos académicos, conforme el Plan de Estudio de la carrera de Arquitectura, **POR TANTO:** le extiende el Título de: **Arquitecto.** Con las facultades y prerrogativas que legalmente le corresponden

Dado en la ciudad de Managua, República de Nicaragua, a los veinticinco días del mes de junio del año dos mil veintiséis. Autorizan (f) MA. Marcela Carolina Galán Gaitán. Rectora. (f) MSc. Suyen Elena Córdoba Chamorro. Secretaria General.

Es conforme, Managua, veinticinco de junio del dos mil veintiséis. (f) MSc. Luisa Massiel Mercado Gutiérrez. Directora del Departamento de Registro Académico.

Reg. 2026-TP22412 - M. 37474507 - Valor C$ 95.00

CERTIFICACIÓN

La Suscrita Directora del Departamento de Registro Académico de la Universidad Nacional de Ingeniería, certifica que, Registrado: Numero **554,** Folio **154,** Tomo **III,** del Registro de Títulos de la Universidad, correspondiente al Área del Conocimiento de Tecnología de la Información y Comunicación. Y que esta instancia lleva a su cargo, se inscribió el Título que dice: **UNIVERSIDAD NACIONAL DE INGENIERIA UNI POR CUANTO:**

JOHN HECTOR CANALES LARGAESPADA. Natural de Nicaragua con documento de identidad Nº 001-180400-1045T**,** ha aprobado en el mes de mayo del año 2026 los estudios y requisitos académicos, conforme el Plan de Estudio de la carrera de Ingeniería de Sistemas, **POR TANTO:** le extiende el Título de: **Ingeniero de Sistemas.** Con las facultades y prerrogativas que legalmente le corresponden

Dado en la ciudad de Managua, República de Nicaragua, a los veinticinco días del mes de junio del año dos mil veintiséis. Autorizan (f) MA. Marcela Carolina Galán Gaitán. Rectora. (f) MSc. Suyen Elena Córdoba Chamorro. Secretaria General.

Es conforme, Managua, veinticinco de junio del dos mil veintiséis. (f) MSc. Luisa Massiel Mercado Gutiérrez. Directora del Departamento de Registro Académico.

Reg. 2026-TP22413 - M. 32032927 - Valor C$ 95.00

CERTIFICACIÓN

La Suscrita Directora del Departamento de Registro Académico de la Universidad Nacional de Ingeniería, certifica que, Registrado: Numero **602,** Folio **2,** Tomo **IV,** del Registro de Títulos de la Universidad, correspondiente al Área del Conocimiento de Arquitectura y Construcción. Y que esta instancia lleva a su cargo, se inscribió el Título que dice: **UNIVERSIDAD NACIONAL DE INGENIERIA UNI POR CUANTO:**

JOSE DAVID ALVARADO MADRIGAL. Natural de Nicaragua con documento de identidad Nº 001-030203-1000H**,** ha aprobado en el mes de mayo del año 2026 los estudios y requisitos académicos, conforme el Plan de Estudio de la carrera de Arquitectura, **POR TANTO:** le extiende el Título de: **Arquitecto.** Con las facultades y prerrogativas que legalmente le corresponden

Dado en la ciudad de Managua, República de Nicaragua, a los veinticinco días del mes de junio del año dos mil veintiséis. Autorizan (f) MA. Marcela Carolina Galán Gaitán. Rectora. (f) MSc. Suyen Elena Córdoba Chamorro. Secretaria General.

Es conforme, Managua, veinticinco de junio del dos mil veintiséis. (f) MSc. Luisa Massiel Mercado Gutiérrez. Directora del Departamento de Registro Académico.

Reg. 2026-TP22414 - M. 24993229 - Valor C$ 95.00

CERTIFICACIÓN

La Suscrita Directora del Departamento de Registro Académico de la Universidad Nacional de Ingeniería, certifica que, Registrado: Numero **603,** Folio **3,** Tomo **IV,** del Registro de Títulos de la Universidad, correspondiente al Área del Conocimiento de Arquitectura y Construcción. Y que esta instancia lleva a su cargo, se inscribió el Título que dice: **UNIVERSIDAD NACIONAL DE INGENIERIA UNI POR CUANTO:**

JOSIE ANDREINA SOTELO CHAVEZ. Natural de Nicaragua con documento de identidad Nº 041-060294-0003G, ha aprobado en el mes de mayo del año 2026 los estudios y requisitos académicos, conforme el Plan de Estudio de la carrera de Arquitectura, **POR TANTO:** le extiende el Título de: **Arquitecto.** Con las facultades y prerrogativas que legalmente le corresponden

Dado en la ciudad de Managua, República de Nicaragua, a los veinticinco días del mes de junio del año dos mil veintiséis. Autorizan (f) MA. Marcela Carolina Galán Gaitán. Rectora. (f) MSc. Suyen Elena Córdoba Chamorro. Secretaria General.

Es conforme, Managua, veinticinco de junio del dos mil veintiséis. (f) MSc. Luisa Massiel Mercado Gutiérrez. Directora del Departamento de Registro Académico.

Reg. 2026-TP22415 - M. 30070764 - Valor C$ 95.00

CERTIFICACIÓN

La Suscrita Directora del Departamento de Registro Académico de la Universidad Nacional de Ingeniería, certifica que, Registrado: Numero **96,** Folio **96,** Tomo **I,** del Registro de Títulos de la Universidad, correspondiente al Centro Universitario Regional Estelí. Y que esta instancia lleva a su cargo, se inscribió el Título que dice: **UNIVERSIDAD NACIONAL DE INGENIERIA UNI POR CUANTO:**

JUAN MANUEL GOMEZ MEDINA. Natural de Nicaragua con documento de identidad Nº 321-261292-0001T, ha aprobado en el mes de abril del año 2026 los estudios y requisitos académicos, conforme el Plan de Estudio de la carrera de Ingeniería Civil, **POR TANTO:** le extiende el Título de: **Ingeniero Civil.** Con las facultades y prerrogativas que legalmente le corresponden

Dado en la ciudad de Managua, República de Nicaragua, a los veinticinco días del mes de junio del año dos mil veintiséis. Autorizan (f) MA. Marcela Carolina Galán Gaitán. Rectora. (f) MSc. Suyen Elena Córdoba Chamorro. Secretaria General.

Es conforme, Managua, veinticinco de junio del dos mil veintiséis. (f) MSc. Luisa Massiel Mercado Gutiérrez. Directora del Departamento de Registro Académico.

Reg. 2026-TP22416 - M. 30584484 - Valor C$ 95.00

CERTIFICACIÓN

La Suscrita Directora del Departamento de Registro Académico de la Universidad Nacional de Ingeniería, certifica que, Registrado: Numero **90,** Folio **90,** Tomo **I,** del Registro de Títulos de la Universidad, correspondiente al Centro Universitario Regional Estelí. Y que esta instancia lleva a su cargo, se inscribió el Título que dice: **UNIVERSIDAD NACIONAL DE INGENIERIA UNI POR CUANTO:**

JUDITH KATIUSKA BLANCO RUIZ. Natural de Nicaragua con documento de identidad Nº 161-110177-0010X, ha aprobado en el mes de mayo del año 2026 los estudios y requisitos académicos, conforme el Plan de Estudio de la carrera de Ingeniería Civil, **POR TANTO:** le extiende el Título de: **Ingeniero Civil.** Con las facultades y prerrogativas que legalmente le corresponden

Dado en la ciudad de Managua, República de Nicaragua, a los veinticinco días del mes de junio del año dos mil veintiséis. Autorizan (f) MA. Marcela Carolina Galán Gaitán. Rectora. (f) MSc. Suyen Elena Córdoba Chamorro. Secretaria General.

Es conforme, Managua, veinticinco de junio del dos mil veintiséis. (f) MSc. Luisa Massiel Mercado Gutiérrez. Directora del Departamento de Registro Académico.

Reg. 2026-TP22417 - M. 30401748 - Valor C$ 95.00

CERTIFICACIÓN

La Suscrita Directora del Departamento de Registro Académico de la Universidad Nacional de Ingeniería, certifica que, Registrado: Numero **91,** Folio **91,** Tomo **I,** del Registro de Títulos de la Universidad, correspondiente al Centro Universitario Regional Estelí. Y que esta instancia lleva a su cargo, se inscribió el Título que dice:

UNIVERSIDAD NACIONAL DE INGENIERIA UNI
POR CUANTO:

KAREN MARISOL PERALTA SALGADO. Natural de Nicaragua con documento de identidad Nº 441-250292-0004R, ha aprobado en el mes de mayo del año 2026 los estudios y requisitos académicos, conforme el Plan de Estudio de la carrera de Ingeniería Civil, **POR TANTO:** le extiende el Título de: **Ingeniero Civil.** Con las facultades y prerrogativas que legalmente le corresponden

Dado en la ciudad de Managua, República de Nicaragua, a los veinticinco días del mes de junio del año dos mil veintiséis. Autorizan (f) MA. Marcela Carolina Galán Gaitán. Rectora. (f) MSc. Suyen Elena Córdoba Chamorro. Secretaria General.

Es conforme, Managua, veinticinco de junio del dos mil veintiséis. (f) MSc. Luisa Massiel Mercado Gutiérrez. Directora del Departamento de Registro Académico.

Reg. 2026-TP22418 - M. 30561568 - Valor C$ 95.00

CERTIFICACIÓN

La Suscrita Directora del Departamento de Registro Académico de la Universidad Nacional de Ingeniería, certifica que, Registrado: Numero **97,** Folio **97,** Tomo **I,** del Registro de Títulos de la Universidad, correspondiente al Centro Universitario Regional Estelí. Y que esta instancia lleva a su cargo, se inscribió el Título que dice: **UNIVERSIDAD NACIONAL DE INGENIERIA UNI POR CUANTO:**

KEVIN FRANCISCO MORENO ZELAYA. Natural de Nicaragua con documento de identidad Nº 241-250700-1004H, ha aprobado en el mes de mayo del año 2026 los estudios y requisitos académicos, conforme el Plan de Estudio de la carrera de Ingeniería Civil, **POR TANTO:** le extiende el Título de: **Ingeniero Civil.** Con las facultades y prerrogativas que legalmente le corresponden

Dado en la ciudad de Managua, República de Nicaragua, a los veinticinco días del mes de junio del año dos mil veintiséis. Autorizan (f) MA. Marcela Carolina Galán Gaitán. Rectora. (f) MSc. Suyen Elena Córdoba Chamorro. Secretaria General.

Es conforme, Managua, veinticinco de junio del dos mil veintiséis. (f) MSc. Luisa Massiel Mercado Gutiérrez. Directora del Departamento de Registro Académico.

Reg. 2026-TP22419 - M. 30458559 - Valor C$ 95.00

CERTIFICACIÓN

La Suscrita Directora del Departamento de Registro Académico de la Universidad Nacional de Ingeniería, certifica que, Registrado: Numero **101,** Folio **101,** Tomo **I,** del Registro de Títulos de la Universidad, correspondiente al Centro Universitario Regional Estelí. Y que esta instancia lleva a su cargo, se inscribió el Título que dice: **UNIVERSIDAD NACIONAL DE INGENIERIA UNI POR CUANTO:**

LUIS MANUEL MARTINEZ RIVERA. Natural de Nicaragua con documento de identidad Nº 165-281096-0001A, ha aprobado en el mes de mayo del año 2026 los estudios y requisitos académicos, conforme el Plan de Estudio de la carrera de Ingeniería Industrial, **POR TANTO:** le extiende el Título de: **Ingeniero Industrial.** Con las facultades y prerrogativas que legalmente le corresponden

Dado en la ciudad de Managua, República de Nicaragua, a los veinticinco días del mes de junio del año dos mil veintiséis. Autorizan (f) MA. Marcela Carolina Galán Gaitán. Rectora. (f) MSc. Suyen Elena Córdoba Chamorro. Secretaria General.

Es conforme, Managua, veinticinco de junio del dos mil veintiséis. (f) MSc. Luisa Massiel Mercado Gutiérrez. Directora del Departamento de Registro Académico.

Reg. 2026-TP22420 - M. 29314871 - Valor C$ 95.00

CERTIFICACIÓN

La Suscrita Directora del Departamento de Registro Académico de la Universidad Nacional de Ingeniería, certifica que, Registrado: Numero **597,** Folio **197,** Tomo **III,** del Registro de Títulos de la Universidad, correspondiente al Área del Conocimiento de Arquitectura y Construcción. Y que esta instancia lleva a su cargo, se inscribió el Título que dice: **UNIVERSIDAD NACIONAL DE INGENIERIA UNI POR CUANTO:**

MARIA JOSE BLANCO LARIOS. Natural de Nicaragua con documento de identidad Nº 281-080391-0005K, ha aprobado en el mes de mayo del año 2026 los estudios y requisitos académicos, conforme el Plan de Estudio de la carrera de Arquitectura, **POR TANTO:** le extiende el Título de: **Arquitecto.** Con las facultades y prerrogativas que legalmente le corresponden

Dado en la ciudad de Managua, República de Nicaragua, a los veinticinco días del mes de junio del año dos mil veintiséis. Autorizan (f) MA. Marcela Carolina Galán Gaitán. Rectora. (f) MSc. Suyen Elena Córdoba Chamorro. Secretaria General.

Es conforme, Managua, veinticinco de junio del dos mil

veintiséis. (f) MSc. Luisa Massiel Mercado Gutiérrez. Directora del Departamento de Registro Académico.

Reg. 2026-TP22421 - M. 30984701 - Valor C$ 95.00

CERTIFICACIÓN

La Suscrita Directora del Departamento de Registro Académico de la Universidad Nacional de Ingeniería, certifica que, Registrado: Numero **604,** Folio **4,** Tomo **IV,** del Registro de Títulos de la Universidad, correspondiente al Área del Conocimiento de Arquitectura y Construcción. Y que esta instancia lleva a su cargo, se inscribió el Título que dice: **UNIVERSIDAD NACIONAL DE INGENIERIA UNI POR CUANTO:**

MARIO JOSE RAMOS RAMIREZ. Natural de Nicaragua con documento de identidad Nº 041-090503-1000L, ha aprobado en el mes de mayo del año 2026 los estudios y requisitos académicos, conforme el Plan de Estudio de la carrera de Ingeniería Civil, **POR TANTO:** le extiende el Título de: **Ingeniero Civil.** Con las facultades y prerrogativas que legalmente le corresponden

Dado en la ciudad de Managua, República de Nicaragua, a los veinticinco días del mes de junio del año dos mil veintiséis. Autorizan (f) MA. Marcela Carolina Galán Gaitán. Rectora. (f) MSc. Suyen Elena Córdoba Chamorro. Secretaria General.

Es conforme, Managua, veinticinco de junio del dos mil veintiséis. (f) MSc. Luisa Massiel Mercado Gutiérrez. Directora del Departamento de Registro Académico

---

Reg. 2026-TP22422 - M. 30178609 - Valor C$ 95.00

CERTIFICACIÓN

La Suscrita Directora del Departamento de Registro Académico de la Universidad Nacional de Ingeniería, certifica que, Registrado: Numero **88,** Folio **88,** Tomo **I,** del Registro de Títulos de la Universidad, correspondiente al Centro Universitario Regional Estelí. Y que esta instancia lleva a su cargo, se inscribió el Título que dice: **UNIVERSIDAD NACIONAL DE INGENIERIA UNI POR CUANTO:**

MELARY DAYANE HERNANDEZ MENGIBAR. Natural de Nicaragua con documento de identidad Nº 321-200503-1000E, ha aprobado en el mes de mayo del año 2026 los estudios y requisitos académicos, conforme el Plan de Estudio de la carrera de Ingeniería Civil, **POR TANTO:** le extiende el Título de: **Ingeniero Civil.** Con las facultades y prerrogativas que legalmente le corresponden

Dado en la ciudad de Managua, República de Nicaragua, a los veinticinco días del mes de junio del año dos mil veintiséis. Autorizan (f) MA. Marcela Carolina Galán Gaitán. Rectora. (f) MSc. Suyen Elena Córdoba Chamorro. Secretaria General.

Es conforme, Managua, veinticinco de junio del dos mil veintiséis. (f) MSc. Luisa Massiel Mercado Gutiérrez. Directora del Departamento de Registro Académico.

Reg. 2026-TP22423 - M. 28012722 - Valor C$ 95.00

CERTIFICACIÓN

La Suscrita Directora del Departamento de Registro Académico de la Universidad Nacional de Ingeniería, certifica que, Registrado: Numero **595,** Folio **195,** Tomo **III,** del Registro de Títulos de la Universidad, correspondiente al Área del Conocimiento de Arquitectura y Construcción. Y que esta instancia lleva a su cargo, se inscribió el Título que dice: **UNIVERSIDAD NACIONAL DE INGENIERIA UNI POR CUANTO:**

WALLHYS ERICKCEL CASTILLO REAL. Natural de Nicaragua con documento de identidad Nº 401-220892-0004D, ha aprobado en el mes de mayo del año 2026 los estudios y requisitos académicos, conforme el Plan de Estudio de la carrera de Arquitectura, **POR TANTO:** le extiende el Título de: **Arquitecto.** Con las facultades y prerrogativas que legalmente le corresponden

Dado en la ciudad de Managua, República de Nicaragua, a los veinticinco días del mes de junio del año dos mil veintiséis. Autorizan (f) MA. Marcela Carolina Galán Gaitán. Rectora. (f) MSc. Suyen Elena Córdoba Chamorro. Secretaria General.

Es conforme, Managua, veinticinco de junio del dos mil veintiséis. (f) MSc. Luisa Massiel Mercado Gutiérrez. Directora del Departamento de Registro Académico.

Reg. 2026-TP22424 - M. 37361818 - Valor C$ 95.00

CERTIFICACIÓN

La Suscrita Directora del Departamento de Registro Académico de la Universidad Nacional de Ingeniería, certifica que, Registrado: Numero **596,** Folio **196,** Tomo **III,** del Registro de Títulos de la Universidad, correspondiente al Área del Conocimiento de Arquitectura y Construcción. Y que esta instancia lleva a su cargo, se inscribió el Título que dice: **UNIVERSIDAD NACIONAL DE INGENIERIA UNI POR CUANTO:**

WENDY MAGDALENA GONZALEZ FLORES. Natural de Nicaragua con documento de identidad Nº 089-080697-0000C, ha aprobado en el mes de mayo del año 2026 los estudios y requisitos académicos, conforme el Plan de

Estudio de la carrera de Arquitectura, **POR TANTO:** le extiende el Título de: **Arquitecto.** Con las facultades y prerrogativas que legalmente le corresponden

Dado en la ciudad de Managua, República de Nicaragua, a los veinticinco días del mes de junio del año dos mil veintiséis. Autorizan (f) MA. Marcela Carolina Galán Gaitán. Rectora. (f) MSc. Suyen Elena Córdoba Chamorro. Secretaria General.

Es conforme, Managua, veinticinco de junio del dos mil veintiséis. (f) MSc. Luisa Massiel Mercado Gutiérrez. Directora del Departamento de Registro Académico.

Reg. 2026-TP22425 - M. 27087103 - Valor C$ 95.00

CERTIFICACIÓN

La Suscrita Directora del Departamento de Registro Académico de la Universidad Nacional de Ingeniería, certifica que, Registrado: Numero **583,** Folio **183,** Tomo **III,** del Registro de Títulos de la Universidad, correspondiente al Área del Conocimiento de Arquitectura y Construcción. Y que esta instancia lleva a su cargo, se inscribió el Título que dice: **UNIVERSIDAD NACIONAL DE INGENIERIA UNI POR CUANTO:**

ALBERTO CARLOS HERNANDEZ ROSTRAN. Natural de Nicaragua con documento de identidad Nº 001-030396-0014M, ha aprobado en el mes de mayo del año 2026 los estudios y requisitos académicos, conforme el Plan de Estudio de la carrera de Ingeniería Civil, **POR TANTO:** le extiende el Título de: **Ingeniero Civil.** Con las facultades y prerrogativas que legalmente le corresponden

Dado en la ciudad de Managua, República de Nicaragua, a los veinticuatro días del mes de junio del año dos mil veintiséis. Autorizan (f) MA. Marcela Carolina Galán Gaitán. Rectora. (f) MSc. Suyen Elena Córdoba Chamorro. Secretaria General.

Es conforme, Managua, veinticuatro de junio del dos mil veintiséis. (f) MSc. Luisa Massiel Mercado Gutiérrez. Directora del Departamento de Registro Académico.

Reg. 2026-TP22426 - M. 377367468 - Valor C$ 95.00

CERTIFICACIÓN

La Suscrita Directora del Departamento de Registro Académico de la Universidad Nacional de Ingeniería, certifica que, Registrado: Numero **551,** Folio **151,** Tomo **III,** del Registro de Títulos de la Universidad, correspondiente al Área del Conocimiento de Tecnología de la Información y Comunicación. Y que esta instancia lleva a su cargo, se inscribió el Título que dice: **UNIVERSIDAD NACIONAL DE INGENIERIA UNI POR CUANTO:**

ALEXANDER HORACIO ACUÑA CALDERON. Natural de Nicaragua con documento de identidad Nº 001-060603-1016H, ha aprobado en el mes de mayo del año 2026 los estudios y requisitos académicos, conforme el Plan de Estudio de la carrera de Ingeniería en Computación, **POR TANTO:** le extiende el Título de: **Ingeniero en Computación.** Con las facultades y prerrogativas que legalmente le corresponden

Dado en la ciudad de Managua, República de Nicaragua, a los veinticuatro días del mes de junio del año dos mil veintiséis. Autorizan (f) MA. Marcela Carolina Galán Gaitán. Rectora. (f) MSc. Suyen Elena Córdoba Chamorro. Secretaria General.

Es conforme, Managua, veinticuatro de junio del dos mil veintiséis. (f) MSc. Luisa Massiel Mercado Gutiérrez. Directora del Departamento de Registro Académico

---

Reg. 2026-TP22427 - M. 37030870 - Valor C$ 95.00

CERTIFICACIÓN

La Suscrita Directora del Departamento de Registro Académico de la Universidad Nacional de Ingeniería, certifica que, Registrado: Numero **585,** Folio **185,** Tomo **III,** del Registro de Títulos de la Universidad, correspondiente al Área del Conocimiento de Arquitectura y Construcción. Y que esta instancia lleva a su cargo, se inscribió el Título que dice: **UNIVERSIDAD NACIONAL DE INGENIERIA UNI POR CUANTO:**

CARLOS ANDRES MENDOZA SAMAYOA. Natural de Nicaragua con documento de identidad Nº 001-070498-0012P, ha aprobado en el mes de mayo del año 2026 los estudios y requisitos académicos, conforme el Plan de Estudio de la carrera de Ingeniería Civil, **POR TANTO:** le extiende el Título de: **Ingeniero Civil.** Con las facultades y prerrogativas que legalmente le corresponden

Dado en la ciudad de Managua, República de Nicaragua, a los veinticuatro días del mes de junio del año dos mil veintiséis. Autorizan (f) MA. Marcela Carolina Galán Gaitán. Rectora. (f) MSc. Suyen Elena Córdoba Chamorro. Secretaria General.

Es conforme, Managua, veinticuatro de junio del dos mil veintiséis. (f) MSc. Luisa Massiel Mercado Gutiérrez. Directora del Departamento de Registro Académico.

Reg. 2026-TP22428 - M. 29315547 - Valor C$ 95.00

CERTIFICACIÓN

La Suscrita Directora del Departamento de Registro Académico de la Universidad Nacional de Ingeniería, certifica que, Registrado: Numero **586,** Folio **186,** Tomo **III,**

del Registro de Títulos de la Universidad, correspondiente al Área del Conocimiento de Arquitectura y Construcción. Y que esta instancia lleva a su cargo, se inscribió el Título que dice: **UNIVERSIDAD NACIONAL DE INGENIERIA UNI POR CUANTO:**

ENMANUEL EMILIO ALEMAN VILCHEZ. Natural de Nicaragua con documento de identidad Nº 001-251103-1014E, ha aprobado en el mes de mayo del año 2026 los estudios y requisitos académicos, conforme el Plan de Estudio de la carrera de Ingeniería Civil, **POR TANTO:** le extiende el Título de: **Ingeniero Civil.** Con las facultades y prerrogativas que legalmente le corresponden

Dado en la ciudad de Managua, República de Nicaragua, a los veinticuatro días del mes de junio del año dos mil veintiséis. Autorizan (f) MA. Marcela Carolina Galán Gaitán. Rectora. (f) MSc. Suyen Elena Córdoba Chamorro. Secretaria General.

Es conforme, Managua, veinticuatro de junio del dos mil veintiséis. (f) MSc. Luisa Massiel Mercado Gutiérrez. Directora del Departamento de Registro Académico.

Reg. 2026-TP22429 - M. 31706721 - Valor C$ 95.00

CERTIFICACIÓN

La Suscrita Directora del Departamento de Registro Académico de la Universidad Nacional de Ingeniería, certifica que, Registrado: Numero **581,** Folio **181,** Tomo **III,** del Registro de Títulos de la Universidad, correspondiente al Área del Conocimiento de Arquitectura y Construcción. Y que esta instancia lleva a su cargo, se inscribió el Título que dice: **UNIVERSIDAD NACIONAL DE INGENIERIA UNI POR CUANTO:**

ERIK MANUEL TORREZ MEJIA. Natural de Nicaragua con documento de identidad Nº 441-200199-1001U, ha aprobado en el mes de mayo del año 2026 los estudios y requisitos académicos, conforme el Plan de Estudio de la carrera de Ingeniería Civil, **POR TANTO:** le extiende el Título de: **Ingeniero Civil.** Con las facultades y prerrogativas que legalmente le corresponden

Dado en la ciudad de Managua, República de Nicaragua, a los veinticuatro días del mes de junio del año dos mil veintiséis. Autorizan (f) MA. Marcela Carolina Galán Gaitán. Rectora. (f) MSc. Suyen Elena Córdoba Chamorro. Secretaria General.

Es conforme, Managua, veinticuatro de junio del dos mil veintiséis. (f) MSc. Luisa Massiel Mercado Gutiérrez. Directora del Departamento de Registro Académico

---

Reg. 2026-TP22430 - M. 27948273 - Valor C$ 95.00

CERTIFICACIÓN

La Suscrita Directora del Departamento de Registro Académico de la Universidad Nacional de Ingeniería, certifica que, Registrado: Numero **588,** Folio **188,** Tomo **III,** del Registro de Títulos de la Universidad, correspondiente al Área del Conocimiento de Arquitectura y Construcción. Y que esta instancia lleva a su cargo, se inscribió el Título que dice: **UNIVERSIDAD NACIONAL DE INGENIERIA UNI POR CUANTO:**

EVAHIL DEL SOCORRO VARGAS CASTILLO. Natural de Nicaragua con documento de identidad Nº 001-260782-0065U, ha aprobado en el mes de mayo del año 2026 los estudios y requisitos académicos, conforme el Plan de Estudio de la carrera de Ingeniería Civil, **POR TANTO:** le extiende el Título de: **Ingeniero Civil.** Con las facultades y prerrogativas que legalmente le corresponden

Dado en la ciudad de Managua, República de Nicaragua, a los veinticuatro días del mes de junio del año dos mil veintiséis. Autorizan (f) MA. Marcela Carolina Galán Gaitán. Rectora. (f) MSc. Suyen Elena Córdoba Chamorro. Secretaria General.

Es conforme, Managua, veinticuatro de junio del dos mil veintiséis. (f) MSc. Luisa Massiel Mercado Gutiérrez. Directora del Departamento de Registro Académico.

Reg. 2026-TP22431 - M. 31197493 - Valor C$ 95.00

CERTIFICACIÓN

La Suscrita Directora del Departamento de Registro Académico de la Universidad Nacional de Ingeniería, certifica que, Registrado: Numero **587,** Folio **187,** Tomo **III,** del Registro de Títulos de la Universidad, correspondiente al Área del Conocimiento de Arquitectura y Construcción. Y que esta instancia lleva a su cargo, se inscribió el Título que dice: **UNIVERSIDAD NACIONAL DE INGENIERIA UNI POR CUANTO:**

FREDDY JOSE BLANDINO RODRIGUEZ. Natural de Nicaragua con documento de identidad Nº 001-030999-1000G, ha aprobado en el mes de mayo del año 2026 los estudios y requisitos académicos, conforme el Plan de Estudio de la carrera de Ingeniería Civil, **POR TANTO:** le extiende el Título de: **Ingeniero Civil.** Con las facultades y prerrogativas que legalmente le corresponden

Dado en la ciudad de Managua, República de Nicaragua, a los veinticuatro días del mes de junio del año dos mil veintiséis. Autorizan (f) MA. Marcela Carolina Galán Gaitán. Rectora. (f) MSc. Suyen Elena Córdoba Chamorro. Secretaria General.

Es conforme, Managua, veinticuatro de junio del dos

mil veintiséis. (f) MSc. Luisa Massiel Mercado Gutiérrez. Directora del Departamento de Registro Académico

---

Reg. 2026-TP22432 - M. 28628018 - Valor C$ 95.00

CERTIFICACIÓN

La Suscrita Directora del Departamento de Registro Académico de la Universidad Nacional de Ingeniería, certifica que, Registrado: Numero **584,** Folio **184,** Tomo **III,** del Registro de Títulos de la Universidad, correspondiente al Área del Conocimiento de Arquitectura y Construcción. Y que esta instancia lleva a su cargo, se inscribió el Título que dice: **UNIVERSIDAD NACIONAL DE INGENIERIA UNI POR CUANTO:**

HARVING JOSUE CRUZ GUADAMUZ. Natural de Nicaragua con documento de identidad Nº 001-220998-0011D, ha aprobado en el mes de mayo del año 2026 los estudios y requisitos académicos, conforme el Plan de Estudio de la carrera de Ingeniería Civil, **POR TANTO:** le extiende el Título de: **Ingeniero Civil.** Con las facultades y prerrogativas que legalmente le corresponden

Dado en la ciudad de Managua, República de Nicaragua, a los veinticuatro días del mes de junio del año dos mil veintiséis. Autorizan (f) MA. Marcela Carolina Galán Gaitán. Rectora. (f) MSc. Suyen Elena Córdoba Chamorro. Secretaria General.

Es conforme, Managua, veinticuatro de junio del dos mil veintiséis. (f) MSc. Luisa Massiel Mercado Gutiérrez. Directora del Departamento de Registro Académico.

Reg. 2026-TP22433 - M. 30037957 - Valor C$ 95.00

CERTIFICACIÓN

La Suscrita Directora del Departamento de Registro Académico de la Universidad Nacional de Ingeniería, certifica que, Registrado: Numero **553,** Folio **153,** Tomo **III,** del Registro de Títulos de la Universidad, correspondiente al Área del Conocimiento de Tecnología de la Información y Comunicación. Y que esta instancia lleva a su cargo, se inscribió el Título que dice: **UNIVERSIDAD NACIONAL DE INGENIERIA UNI POR CUANTO:**

JENIFER ELIZABETH MALTEZ GUTIERREZ. Natural de Nicaragua con documento de identidad Nº 001-170298-0007S, ha aprobado en el mes de abril del año 2026 los estudios y requisitos académicos, conforme el Plan de Estudio de la carrera de Ingeniería en Computación, **POR TANTO:** le extiende el Título de: **Ingeniero en Computación.** Con las facultades y prerrogativas que legalmente le corresponden

Dado en la ciudad de Managua, República de Nicaragua, a los veinticuatro días del mes de junio del año dos mil veintiséis. Autorizan (f) MA. Marcela Carolina Galán Gaitán. Rectora. (f) MSc. Suyen Elena Córdoba Chamorro. Secretaria General.

Es conforme, Managua, veinticuatro de junio del dos mil veintiséis. (f) MSc. Luisa Massiel Mercado Gutiérrez. Directora del Departamento de Registro Académico

---

Reg. 2026-TP22434 - M. 30038004 - Valor C$ 95.00

CERTIFICACIÓN

La Suscrita Directora del Departamento de Registro Académico de la Universidad Nacional de Ingeniería, certifica que, Registrado: Numero **552,** Folio **152,** Tomo **III,** del Registro de Títulos de la Universidad, correspondiente al Área del Conocimiento de Tecnología de la Información y Comunicación. Y que esta instancia lleva a su cargo, se inscribió el Título que dice: **UNIVERSIDAD NACIONAL DE INGENIERIA UNI POR CUANTO:**

JEREMY DEYVID FERNANDEZ PINEDA. Natural de Nicaragua con documento de identidad Nº 001-250597-1007W, ha aprobado en el mes de abril del año 2026 los estudios y requisitos académicos, conforme el Plan de Estudio de la carrera de Ingeniería en Computación, **POR TANTO:** le extiende el Título de: **Ingeniero en Computación.** Con las facultades y prerrogativas que legalmente le corresponden

Dado en la ciudad de Managua, República de Nicaragua, a los veinticuatro días del mes de junio del año dos mil veintiséis. Autorizan (f) MA. Marcela Carolina Galán Gaitán. Rectora. (f) MSc. Suyen Elena Córdoba Chamorro. Secretaria General.

Es conforme, Managua, veinticuatro de junio del dos mil veintiséis. (f) MSc. Luisa Massiel Mercado Gutiérrez. Directora del Departamento de Registro Académico.

Reg. 2026-TP22435 - M. 24451841 - Valor C$ 95.00

CERTIFICACIÓN

La Suscrita Directora del Departamento de Registro Académico de la Universidad Nacional de Ingeniería, certifica que, Registrado: Numero **582,** Folio **182,** Tomo **III,** del Registro de Títulos de la Universidad, correspondiente al Área del Conocimiento de Arquitectura y Construcción. Y que esta instancia lleva a su cargo, se inscribió el Título que dice: **UNIVERSIDAD NACIONAL DE INGENIERIA UNI POR CUANTO:**

NIUMAN SAMUEL RUIZ ESPINOZA. Natural de Nicaragua con documento de identidad Nº 001-190901-1005E, ha aprobado en el mes de mayo del año 2026 los

estudios y requisitos académicos, conforme el Plan de Estudio de la carrera de Ingeniería Civil, **POR TANTO:** le extiende el Título de: **Ingeniero Civil.** Con las facultades y prerrogativas que legalmente le corresponden

Dado en la ciudad de Managua, República de Nicaragua, a los veinticuatro días del mes de junio del año dos mil veintiséis. Autorizan (f) MA. Marcela Carolina Galán Gaitán. Rectora. (f) MSc. Suyen Elena Córdoba Chamorro. Secretaria General.

Es conforme, Managua, veinticuatro de junio del dos mil veintiséis. (f) MSc. Luisa Massiel Mercado Gutiérrez. Directora del Departamento de Registro Académico.

Reg. 2026-TP22436 - M. 3006886 - Valor C$ 95.00

CERTIFICACIÓN

La Suscrita Directora del Departamento de Registro Académico de la Universidad Nacional de Ingeniería, certifica que, Registrado: Numero **550,** Folio **150,** Tomo **III,** del Registro de Títulos de la Universidad, correspondiente al Área del Conocimiento de Tecnología de la Información y Comunicación. Y que esta instancia lleva a su cargo, se inscribió el Título que dice: **UNIVERSIDAD NACIONAL DE INGENIERIA UNI POR CUANTO:**

STEVEN ALEXANDER MARQUEZ SALGADO. Natural de Nicaragua con documento de identidad Nº 007-151099-1000T, ha aprobado en el mes de abril del año 2026 los estudios y requisitos académicos, conforme el Plan de Estudio de la carrera de Ingeniería en Computación, **POR TANTO:** le extiende el Título de: **Ingeniero en Computación.** Con las facultades y prerrogativas que legalmente le corresponden

Dado en la ciudad de Managua, República de Nicaragua, a los veinticuatro días del mes de junio del año dos mil veintiséis. Autorizan (f) MA. Marcela Carolina Galán Gaitán. Rectora. (f) MSc. Suyen Elena Córdoba Chamorro. Secretaria General.

Es conforme, Managua, veinticuatro de junio del dos mil veintiséis. (f) MSc. Luisa Massiel Mercado Gutiérrez. Directora del Departamento de Registro Académico.

Reg. 2026-TP22437 - M. 29420185 - Valor C$ 95.00

CERTIFICACIÓN

La Suscrita Directora del Departamento de Registro Académico de la Universidad Nacional de Ingeniería, certifica que, Registrado: Numero **533,** Folio **133,** Tomo **III,** del Registro de Títulos de la Universidad, correspondiente al Área del Conocimiento de Arquitectura y Construcción. Y que esta instancia lleva a su cargo, se inscribió el Título que dice: **UNIVERSIDAD NACIONAL DE INGENIERIA UNI POR CUANTO:**

RAMON IGNACIO LOPEZ GONZALEZ. Natural de Nicaragua con documento de identidad Nº 481-251091-0002S, ha aprobado en el mes de mayo del año 2026 los estudios y requisitos académicos, conforme el Plan de Estudio de la carrera de Arquitectura, **POR TANTO:** le extiende el Título de: **Arquitecto.** Con las facultades y prerrogativas que legalmente le corresponden

Dado en la ciudad de Managua, República de Nicaragua, a los dieciocho días del mes de junio del año dos mil veintiséis. Autorizan (f) MA. Marcela Carolina Galán Gaitán. Rectora. (f) MSc. Suyen Elena Córdoba Chamorro. Secretaria General.

Es conforme, Managua, dieciocho de junio del dos mil veintiséis. (f) MSc. Luisa Massiel Mercado Gutiérrez. Directora del Departamento de Registro Académico.

Reg. 2026-TP22438 - M. 36604008 - Valor C$ 95.00

CERTIFICACIÓN

La Suscrita Directora del Departamento de Registro Académico de la Universidad Nacional de Ingeniería, certifica que, Registrado: Numero **17,** Folio **17,** Tomo **I,** del Registro de Títulos de la Universidad, correspondiente al Centro Universitario Regional Juigalpa. Y que esta instancia lleva a su cargo, se inscribió el Título que dice: **UNIVERSIDAD NACIONAL DE INGENIERIA UNI POR CUANTO:**

BISMARCK ALONSO CABRERA CAMPOS. Natural de Nicaragua con documento de identidad Nº 121-040997-1000G, ha aprobado en el mes de mayo del año 2026 los estudios y requisitos académicos, conforme el Plan de Estudio de la carrera de Ingeniería Agroindustrial, **POR TANTO:** le extiende el Título de: **Ingeniero Agroindustrial.** Con las facultades y prerrogativas que legalmente le corresponden

Dado en la ciudad de Managua, República de Nicaragua, a los dieciocho días del mes de junio del año dos mil veintiséis. Autorizan (f) MA. Marcela Carolina Galán Gaitán. Rectora. (f) MSc. Suyen Elena Córdoba Chamorro. Secretaria General.

Es conforme, Managua, dieciocho de junio del dos mil veintiséis. (f) MSc. Luisa Massiel Mercado Gutiérrez. Directora del Departamento de Registro Académico.

Reg. 2026-TP22439 - M. 25800896 - Valor C$ 95.00

CERTIFICACIÓN

La Suscrita Directora del Departamento de Registro Académico de la Universidad Nacional de Ingeniería, certifica que, Registrado: Numero **19,** Folio **19,** Tomo **I,** del Registro de Títulos de la Universidad, correspondiente al Centro Universitario Regional Juigalpa. Y que esta instancia lleva a su cargo, se inscribió el Título que dice: **UNIVERSIDAD NACIONAL DE INGENIERIA UNI POR CUANTO:**

ADILIA DE LOS ANGELES ALVARADO QUIROS. Natural de Nicaragua con documento de identidad Nº 361-300902-1000D, ha aprobado en el mes de mayo del año 2026 los estudios y requisitos académicos, conforme el Plan de Estudio de la carrera de Ingeniería Civil, **POR TANTO:** le extiende el Título de: **Ingeniero Civil.** Con las facultades y prerrogativas que legalmente le corresponden

Dado en la ciudad de Managua, República de Nicaragua, a los dieciocho días del mes de junio del año dos mil veintiséis. Autorizan (f) ma. Marcela Carolina Galán Gaitán. Rectora. (f) MSc. Suyen Elena Córdoba Chamorro. Secretaria General.

Es conforme, Managua, dieciocho de junio del dos mil veintiséis. (f) MSc. Luisa Massiel Mercado Gutiérrez. Directora del Departamento de Registro Académico.

Reg. 2026-TP22440 - M. 36709748 - Valor C$ 95.00

CERTIFICACIÓN

La Suscrita Directora del Departamento de Registro Académico de la Universidad Nacional de Ingeniería, certifica que, Registrado: Numero **18,** Folio **18,** Tomo **I,** del Registro de Títulos de la Universidad, correspondiente al Centro Universitario Regional Juigalpa. Y que esta instancia lleva a su cargo, se inscribió el Título que dice: **UNIVERSIDAD NACIONAL DE INGENIERIA UNI POR CUANTO:**

GREYDIN JUBELKI SUAREZ CASTRO. Natural de Nicaragua con documento de identidad Nº 616-090199-1000N, ha aprobado en el mes de mayo del año 2026 los estudios y requisitos académicos, conforme el Plan de Estudio de la carrera de Ingeniería Civil, **POR TANTO:** le extiende el Título de: **Ingeniero Civil.** Con las facultades y prerrogativas que legalmente le corresponden

Dado en la ciudad de Managua, República de Nicaragua, a los dieciocho días del mes de junio del año dos mil veintiséis. Autorizan (f) MA. Marcela Carolina Galán Gaitán. Rectora. (f) MSc. Suyen Elena Córdoba Chamorro. Secretaria General.

Es conforme, Managua, dieciocho de junio del dos mil veintiséis. (f) MSc. Luisa Massiel Mercado Gutiérrez. Directora del Departamento de Registro Académico.

Reg. 2026-TP22441 - M. 36791738 - Valor C$ 95.00

CERTIFICACIÓN

La Suscrita Directora del Departamento de Registro Académico de la Universidad Nacional de Ingeniería, certifica que, Registrado: Numero **23,** Folio **23,** Tomo **I,** del Registro de Títulos de la Universidad, correspondiente al Centro Universitario Regional Juigalpa. Y que esta instancia lleva a su cargo, se inscribió el Título que dice: **UNIVERSIDAD NACIONAL DE INGENIERIA UNI POR CUANTO:**

HENRY RAFAEL MARTINEZ LEIVA. Natural de Nicaragua con documento de identidad Nº 361-070895-0003H, ha aprobado en el mes de mayo del año 2026 los estudios y requisitos académicos, conforme el Plan de Estudio de la carrera de Ingeniería Civil, **POR TANTO:** le extiende el Título de: **Ingeniero Civil.** Con las facultades y prerrogativas que legalmente le corresponden

Dado en la ciudad de Managua, República de Nicaragua, a los dieciocho días del mes de junio del año dos mil veintiséis. Autorizan (f) ma. Marcela Carolina Galán Gaitán. Rectora. (f) MSc. Suyen Elena Córdoba Chamorro. Secretaria General.

Es conforme, Managua, dieciocho de junio del dos mil veintiséis. (f) MSc. Luisa Massiel Mercado Gutiérrez. Directora del Departamento de Registro Académico.

Reg. 2026-TP22442 - M. 26648915 - Valor C$ 95.00

CERTIFICACIÓN

La Suscrita Directora del Departamento de Registro Académico de la Universidad Nacional de Ingeniería, certifica que, Registrado: Numero **24,** Folio **24,** Tomo **I,** del Registro de Títulos de la Universidad, correspondiente al Centro Universitario Regional Juigalpa. Y que esta instancia lleva a su cargo, se inscribió el Título que dice: **UNIVERSIDAD NACIONAL DE INGENIERIA UNI POR CUANTO:**

EDDER JAVIER LOPEZ LUMBI. Natural de Nicaragua con documento de identidad Nº 121-191002-1001N, ha aprobado en el mes de mayo del año 2026 los estudios y requisitos académicos, conforme el Plan de Estudio de la carrera de Ingeniería Civil, **POR TANTO:** le extiende el Título de: **Ingeniero Civil.** Con las facultades y prerrogativas que legalmente le corresponden

Dado en la ciudad de Managua, República de Nicaragua, a los dieciocho días del mes de junio del año dos mil veintiséis. Autorizan (f) ma. Marcela Carolina Galán Gaitán. Rectora. (f) MSc. Suyen Elena Córdoba Chamorro. Secretaria General.

Es conforme, Managua, dieciocho de junio del dos mil veintiséis. (f) MSc. Luisa Massiel Mercado Gutiérrez. Directora del Departamento de Registro Académico.

Reg. 2026-TP22443 - M. 36554914 - Valor C$ 95.00

CERTIFICACIÓN

La Suscrita Directora del Departamento de Registro Académico de la Universidad Nacional de Ingeniería, certifica que, Registrado: Numero **29,** Folio **29,** Tomo **I,** del Registro de Títulos de la Universidad, correspondiente al Centro Universitario Regional Juigalpa. Y que esta instancia lleva a su cargo, se inscribió el Título que dice: **UNIVERSIDAD NACIONAL DE INGENIERIA UNI POR CUANTO:**

ANTHONY ESTEBAN MORALES PEREZ. Natural de Nicaragua con documento de identidad Nº 121-220301-1001E, ha aprobado en el mes de mayo del año 2026 los estudios y requisitos académicos, conforme el Plan de Estudio de la carrera de Ingeniería Civil, **POR TANTO:** le extiende el Título de: **Ingeniero Civil.** Con las facultades y prerrogativas que legalmente le corresponden

Dado en la ciudad de Managua, República de Nicaragua, a los dieciocho días del mes de junio del año dos mil veintiséis. Autorizan (f) MA. Marcela Carolina Galán Gaitán. Rectora. (f) MSc. Suyen Elena Córdoba Chamorro. Secretaria General.

Es conforme, Managua, dieciocho de junio del dos mil veintiséis. (f) MSc. Luisa Massiel Mercado Gutiérrez. Directora del Departamento de Registro.

Reg. 2026-TP22444 - M. 36888596 - Valor C$ 95.00

CERTIFICACIÓN

La Suscrita Directora del Departamento de Registro Académico de la Universidad Nacional de Ingeniería, certifica que, Registrado: Numero **20,** Folio **20,** Tomo **I,** del Registro de Títulos de la Universidad, correspondiente al Centro Universitario Regional Juigalpa. Y que esta instancia lleva a su cargo, se inscribió el Título que dice: **UNIVERSIDAD NACIONAL DE INGENIERIA UNI POR CUANTO:**

ELIZENA MARINA MARTINEZ AMADOR. Natural de Nicaragua con documento de identidad Nº 123-280996-1001A, ha aprobado en el mes de mayo del año 2026 los estudios y requisitos académicos, conforme el Plan de Estudio de la carrera de Ingeniería Civil, **POR TANTO:** le extiende el Título de: **Ingeniero Civil.** Con las facultades y prerrogativas que legalmente le corresponden

Dado en la ciudad de Managua, República de Nicaragua, a los dieciocho días del mes de junio del año dos mil veintiséis. Autorizan (f) MA. Marcela Carolina Galán Gaitán. Rectora. (f) MSc. Suyen Elena Córdoba Chamorro. Secretaria General.

Es conforme, Managua, dieciocho de junio del dos mil veintiséis. (f) MSc. Luisa Massiel Mercado Gutiérrez. Directora del Departamento de Registro Académico.

Reg. 2026-TP22445 - M. 36684346 - Valor C$ 95.00

CERTIFICACIÓN

La Suscrita Directora del Departamento de Registro Académico de la Universidad Nacional de Ingeniería, certifica que, Registrado: Numero **25,** Folio **25,** Tomo **I,** del Registro de Títulos de la Universidad, correspondiente al Centro Universitario Regional Juigalpa. Y que esta instancia lleva a su cargo, se inscribió el Título que dice: **UNIVERSIDAD NACIONAL DE INGENIERIA UNI POR CUANTO:**

FRANCISCO ADOLFO CASTILLO CENTENO. Natural de Nicaragua con documento de identidad Nº 121-130797-1001P, ha aprobado en el mes de mayo del año 2026 los estudios y requisitos académicos, conforme el Plan de Estudio de la carrera de Ingeniería Civil, **POR TANTO:** le extiende el Título de: **Ingeniero Civil.** Con las facultades y prerrogativas que legalmente le corresponden

Dado en la ciudad de Managua, República de Nicaragua, a los dieciocho días del mes de junio del año dos mil veintiséis. Autorizan (f) MA. Marcela Carolina Galán Gaitán. Rectora. (f) MSc. Suyen Elena Córdoba Chamorro. Secretaria General.

Es conforme, Managua, dieciocho de junio del dos mil veintiséis. (f) MSc. Luisa Massiel Mercado Gutiérrez. Directora del Departamento de Registro Académico.

Reg. 2026-TP22446 - M. 36689356 - Valor C$ 95.00

CERTIFICACIÓN

La Suscrita Directora del Departamento de Registro Académico de la Universidad Nacional de Ingeniería, certifica que, Registrado: Numero **26,** Folio **26,** Tomo **I,** del Registro de Títulos de la Universidad, correspondiente al Centro Universitario Regional Juigalpa. Y que esta instancia lleva a su cargo, se inscribió el Título que dice: **UNIVERSIDAD NACIONAL DE INGENIERIA UNI POR CUANTO:**

HANCEL DAVID PEREZ GARCIA. Natural de Nicaragua con documento de identidad Nº 121-261098-1001G, ha aprobado en el mes de mayo del año 2026 los estudios y requisitos académicos, conforme el Plan de

Estudio de la carrera de Ingeniería Civil, **POR TANTO:** le extiende el Título de: **Ingeniero Civil.** Con las facultades y prerrogativas que legalmente le corresponden

Dado en la ciudad de Managua, República de Nicaragua, a los dieciocho días del mes de junio del año dos mil veintiséis. Autorizan (f) ma. Marcela Carolina Galán Gaitán. Rectora. (f) MSc. Suyen Elena Córdoba Chamorro. Secretaria General.

Es conforme, Managua, dieciocho de junio del dos mil veintiséis. (f) MSc. Luisa Massiel Mercado Gutiérrez. Directora del Departamento de Registro Académico.

Reg. 2026-TP22447 - M. 37242673 - Valor C$ 95.00

CERTIFICACIÓN

La Suscrita Directora del Departamento de Registro Académico de la Universidad Nacional de Ingeniería, certifica que, Registrado: Numero **21,** Folio **21,** Tomo **I,** del Registro de Títulos de la Universidad, correspondiente al Centro Universitario Regional Juigalpa. Y que esta instancia lleva a su cargo, se inscribió el Título que dice: **UNIVERSIDAD NACIONAL DE INGENIERIA UNI POR CUANTO:**

CRISTHEL PAOLA LOPEZ. Natural de Nicaragua con documento de identidad Nº 127-160296-0000K, ha aprobado en el mes de mayo del año 2026 los estudios y requisitos académicos, conforme el Plan de Estudio de la carrera de Ingeniería Civil, **POR TANTO:** le extiende el Título de: **Ingeniero Civil.** Con las facultades y prerrogativas que legalmente le corresponden

Dado en la ciudad de Managua, República de Nicaragua, a los dieciocho días del mes de junio del año dos mil veintiséis. Autorizan (f) MA. Marcela Carolina Galán Gaitán. Rectora. (f) MSc. Suyen Elena Córdoba Chamorro. Secretaria General.

Es conforme, Managua, dieciocho de junio del dos mil veintiséis. (f) MSc. Luisa Massiel Mercado Gutiérrez. Directora del Departamento de Registro Académico.

Reg. 2026-TP22448 - M. 36615247 - Valor C$ 95.00

CERTIFICACIÓN

La Suscrita Directora del Departamento de Registro Académico de la Universidad Nacional de Ingeniería, certifica que, Registrado: Numero **27,** Folio **27,** Tomo **I,** del Registro de Títulos de la Universidad, correspondiente al Centro Universitario Regional Juigalpa. Y que esta instancia lleva a su cargo, se inscribió el Título que dice: **UNIVERSIDAD NACIONAL DE INGENIERIA UNI POR CUANTO:**

FRANCISCO HERNALDO ORTEGA GARCIA. Natural de Nicaragua con documento de identidad Nº 362-301000-1000N, ha aprobado en el mes de mayo del año 2026 los estudios y requisitos académicos, conforme el Plan de Estudio de la carrera de Ingeniería Civil, **POR TANTO:** le extiende el Título de: **Ingeniero Civil.** Con las facultades y prerrogativas que legalmente le corresponden

Dado en la ciudad de Managua, República de Nicaragua, a los dieciocho días del mes de junio del año dos mil veintiséis. Autorizan (f) MA. Marcela Carolina Galán Gaitán. Rectora. (f) MSc. Suyen Elena Córdoba Chamorro. Secretaria General.

Es conforme, Managua, dieciocho de junio del dos mil veintiséis. (f) MSc. Luisa Massiel Mercado Gutiérrez. Directora del Departamento de Registro Académico.

Reg. 2026-TP22449 - M. 26009096 - Valor C$ 95.00

CERTIFICACIÓN

La Suscrita Directora del Departamento de Registro Académico de la Universidad Nacional de Ingeniería, certifica que, Registrado: Numero **28,** Folio **28,** Tomo **I,** del Registro de Títulos de la Universidad, correspondiente al Centro Universitario Regional Juigalpa. Y que esta instancia lleva a su cargo, se inscribió el Título que dice: **UNIVERSIDAD NACIONAL DE INGENIERIA UNI POR CUANTO:**

ALBER DANIEL CAMPOS AMADOR. Natural de Nicaragua con documento de identidad Nº 616-290499-1003E, ha aprobado en el mes de mayo del año 2026 los estudios y requisitos académicos, conforme el Plan de Estudio de la carrera de Ingeniería Civil, **POR TANTO:** le extiende el Título de: **Ingeniero Civil.** Con las facultades y prerrogativas que legalmente le corresponden

Dado en la ciudad de Managua, República de Nicaragua, a los dieciocho días del mes de junio del año dos mil veintiséis. Autorizan (f) MA. Marcela Carolina Galán Gaitán. Rectora. (f) MSc. Suyen Elena Córdoba Chamorro. Secretaria General.

Es conforme, Managua, dieciocho de junio del dos mil veintiséis. (f) MSc. Luisa Massiel Mercado Gutiérrez. Directora del Departamento de Registro Académico.

Reg. 2026-TP22450 - M. 30578857 - Valor C$ 95.00

CERTIFICACIÓN

La Suscrita Directora del Departamento de Registro Académico de la Universidad Nacional de Ingeniería, certifica que, Registrado: Numero **71,** Folio **71,** Tomo **I,** del Registro de Títulos de la Universidad, correspondiente

al Centro Universitario Regional Estelí. Y que esta instancia lleva a su cargo, se inscribió el Título que dice: **UNIVERSIDAD NACIONAL DE INGENIERIA UNI POR CUANTO:**

FERNANDO ARTURO CASTELLON HIDALGO. Natural de Nicaragua con documento de identidad Nº 441-280202-1008D**,** ha aprobado en el mes de mayo del año 2026 los estudios y requisitos académicos, conforme el Plan de Estudio de la carrera de Ingeniería Industrial, **POR TANTO:** le extiende el Título de: **Ingeniero Industrial.** Con las facultades y prerrogativas que legalmente le corresponden

Dado en la ciudad de Managua, República de Nicaragua, a los dieciocho días del mes de junio del año dos mil veintiséis. Autorizan (f) MA. Marcela Carolina Galán Gaitán. Rectora. (f) MSc. Suyen Elena Córdoba Chamorro. Secretaria General.

Es conforme, Managua, dieciocho de junio del dos mil veintiséis. (f) MSc. Luisa Massiel Mercado Gutiérrez. Directora del Departamento de Registro Académico.

Reg. 2026-TP22451 - M. 30192002 - Valor C$ 95.00

CERTIFICACIÓN

La Suscrita Directora del Departamento de Registro Académico de la Universidad Nacional de Ingeniería, certifica que, Registrado: Numero **72,** Folio **72,** Tomo **I,** del Registro de Títulos de la Universidad, correspondiente al Centro Universitario Regional Estelí. Y que esta instancia lleva a su cargo, se inscribió el Título que dice: **UNIVERSIDAD NACIONAL DE INGENIERIA UNI POR CUANTO:**

LESTHER AQUILES HERRERA MAYORGA. Natural de Nicaragua con documento de identidad Nº 165-151192-0000Y**,** ha aprobado en el mes de mayo del año 2026 los estudios y requisitos académicos, conforme el Plan de Estudio de la carrera de Ingeniería Industrial, **POR TANTO:** le extiende el Título de: **Ingeniero Industrial.** Con las facultades y prerrogativas que legalmente le corresponden

Dado en la ciudad de Managua, República de Nicaragua, a los dieciocho días del mes de junio del año dos mil veintiséis. Autorizan (f) MA. Marcela Carolina Galán Gaitán. Rectora. (f) MSc. Suyen Elena Córdoba Chamorro. Secretaria General.

Es conforme, Managua, dieciocho de junio del dos mil veintiséis. (f) MSc. Luisa Massiel Mercado Gutiérrez. Directora del Departamento de Registro Académico.

Reg. 2026-TP22452 - M. 30800998 - Valor C$ 95.00

CERTIFICACIÓN

La Suscrita Directora del Departamento de Registro Académico de la Universidad Nacional de Ingeniería, certifica que, Registrado: Numero **73,** Folio **73,** Tomo **I,** del Registro de Títulos de la Universidad, correspondiente al Centro Universitario Regional Estelí. Y que esta instancia lleva a su cargo, se inscribió el Título que dice: **UNIVERSIDAD NACIONAL DE INGENIERIA UNI POR CUANTO:**

ENOC MOHAMMED ALFARO MENDOZA. Natural de Nicaragua con documento de identidad Nº 489-101003-1000M**,** ha aprobado en el mes de mayo del año 2026 los estudios y requisitos académicos, conforme el Plan de Estudio de la carrera de Ingeniería Industrial, **POR TANTO:** le extiende el Título de: **Ingeniero Industrial.** Con las facultades y prerrogativas que legalmente le corresponden

Dado en la ciudad de Managua, República de Nicaragua, a los dieciocho días del mes de junio del año dos mil veintiséis. Autorizan (f) MA. Marcela Carolina Galán Gaitán. Rectora. (f) MSc. Suyen Elena Córdoba Chamorro. Secretaria General.

Es conforme, Managua, dieciocho de junio del dos mil veintiséis. (f) MSc. Luisa Massiel Mercado Gutiérrez. Directora del Departamento de Registro Académico.

Reg. 2026-TP22453 - M. 31648048 - Valor C$ 95.00

CERTIFICACIÓN

La Suscrita Directora del Departamento de Registro Académico de la Universidad Nacional de Ingeniería, certifica que, Registrado: Numero **76,** Folio **76,** Tomo **I,** del Registro de Títulos de la Universidad, correspondiente al Centro Universitario Regional Estelí. Y que esta instancia lleva a su cargo, se inscribió el Título que dice: **UNIVERSIDAD NACIONAL DE INGENIERIA UNI POR CUANTO:**

ORLANDO JOSE CACERES GREEN. Natural de Nicaragua con documento de identidad Nº 161-041199-1006L**,** ha aprobado en el mes de mayo del año 2026 los estudios y requisitos académicos, conforme el Plan de Estudio de la carrera de Ingeniería de Sistemas, **POR TANTO:** le extiende el Título de: **Ingeniero de Sistemas.** Con las facultades y prerrogativas que legalmente le corresponden

Dado en la ciudad de Managua, República de Nicaragua, a los dieciocho días del mes de junio del año dos mil veintiséis. Autorizan (f) MA. Marcela Carolina Galán Gaitán. Rectora. (f) MSc. Suyen Elena Córdoba Chamorro. Secretaria General.

Es conforme, Managua, dieciocho de junio del dos mil veintiséis. (f) MSc. Luisa Massiel Mercado Gutiérrez. Directora del Departamento de Registro Académico.

Reg. 2026-TP22454 - M. 301177902 - Valor C$ 95.00

CERTIFICACIÓN

La Suscrita Directora del Departamento de Registro Académico de la Universidad Nacional de Ingeniería, certifica que, Registrado: Numero **77,** Folio **77,** Tomo **I,** del Registro de Títulos de la Universidad, correspondiente al Centro Universitario Regional Estelí. Y que esta instancia lleva a su cargo, se inscribió el Título que dice: **UNIVERSIDAD NACIONAL DE INGENIERIA UNI POR CUANTO:**

MARCOS ONELL STULZER CASTILLO. Natural de Nicaragua con documento de identidad Nº 441-160992-0011A, ha aprobado en el mes de abril del año 2026 los estudios y requisitos académicos, conforme el Plan de Estudio de la carrera de Ingeniería de Sistemas, **POR TANTO:** le extiende el Título de: **Ingeniero de Sistemas.** Con las facultades y prerrogativas que legalmente le corresponden

Dado en la ciudad de Managua, República de Nicaragua, a los dieciocho días del mes de junio del año dos mil veintiséis. Autorizan (f) MA. Marcela Carolina Galán Gaitán. Rectora. (f) MSc. Suyen Elena Córdoba Chamorro. Secretaria General.

Es conforme, Managua, dieciocho de junio del dos mil veintiséis. (f) MSc. Luisa Massiel Mercado Gutiérrez. Directora del Departamento de Registro Académico.

Reg. 2026-TP22455 - M. 37411351 - Valor C$ 95.00

CERTIFICACIÓN

La Suscrita Directora del Departamento de Registro Académico de la Universidad Nacional de Ingeniería, certifica que, Registrado: Numero **75,** Folio **75,** Tomo **I,** del Registro de Títulos de la Universidad, correspondiente al Centro Universitario Regional Estelí. Y que esta instancia lleva a su cargo, se inscribió el Título que dice: **UNIVERSIDAD NACIONAL DE INGENIERIA UNI POR CUANTO:**

JAIRO OROZCO MONCADA. Natural de Nicaragua con documento de identidad Nº 161-141199-1001C, ha aprobado en el mes de mayo del año 2026 los estudios y requisitos académicos, conforme el Plan de Estudio de la carrera de Ingeniería de Sistemas, **POR TANTO:** le extiende el Título de: **Ingeniero de Sistemas.** Con las facultades y prerrogativas que legalmente le corresponden

Dado en la ciudad de Managua, República de Nicaragua, a los dieciocho días del mes de junio del año dos mil veintiséis. Autorizan (f) MA. Marcela Carolina Galán Gaitán. Rectora. (f) MSc. Suyen Elena Córdoba Chamorro. Secretaria General.

Es conforme, Managua, dieciocho de junio del dos mil veintiséis. (f) MSc. Luisa Massiel Mercado Gutiérrez. Directora del Departamento de Registro Académico.

Reg. 2026-TP22456 - M. 37441501 - Valor C$ 95.00

CERTIFICACIÓN

La Suscrita Directora del Departamento de Registro Académico de la Universidad Nacional de Ingeniería, certifica que, Registrado: Numero **524,** Folio **124,** Tomo **III,** del Registro de Títulos de la Universidad, correspondiente al Área del Conocimiento de Tecnología de la Información y Comunicación. Y que esta instancia lleva a su cargo, se inscribió el Título que dice: **UNIVERSIDAD NACIONAL DE INGENIERIA UNI POR CUANTO:**

DAVID RAFAEL MOODY NUÑEZ. Natural de Nicaragua con documento de identidad Nº 003-230596-0002Q, ha aprobado en el mes de mayo del año 2026 los estudios y requisitos académicos, conforme el Plan de Estudio de la carrera de Ingeniería de Sistemas, **POR TANTO:** le extiende el Título de: **Ingeniero de Sistemas.** Con las facultades y prerrogativas que legalmente le corresponden

Dado en la ciudad de Managua, República de Nicaragua, a los dieciocho días del mes de junio del año dos mil veintiséis. Autorizan (f) ma. Marcela Carolina Galán Gaitán. Rectora. (f) MSc. Suyen Elena Córdoba Chamorro. Secretaria General.

Es conforme, Managua, dieciocho de junio del dos mil veintiséis. (f) MSc. Luisa Massiel Mercado Gutiérrez. Directora del Departamento de Registro Académico.

Reg. 2026-TP22457 - M. 37411777 - Valor C$ 95.00

CERTIFICACIÓN

La Suscrita Directora del Departamento de Registro Académico de la Universidad Nacional de Ingeniería, certifica que, Registrado: Numero **79,** Folio **79,** Tomo **I,** del Registro de Títulos de la Universidad, correspondiente al Centro Universitario Regional Estelí. Y que esta instancia lleva a su cargo, se inscribió el Título que dice: **UNIVERSIDAD NACIONAL DE INGENIERIA UNI POR CUANTO:**

HARRINTON ONELL JIRON VARGAS. Natural de Nicaragua con documento de identidad Nº 161-051101-1003S, ha aprobado en el mes de mayo del año 2026 los

estudios y requisitos académicos, conforme el Plan de Estudio de la carrera de Ingeniería de Sistemas, **POR TANTO:** le extiende el Título de: **Ingeniero de Sistemas.** Con las facultades y prerrogativas que legalmente le corresponden

Dado en la ciudad de Managua, República de Nicaragua, a los dieciocho días del mes de junio del año dos mil veintiséis. Autorizan (f) ma. Marcela Carolina Galán Gaitán. Rectora. (f) MSc. Suyen Elena Córdoba Chamorro. Secretaria General.

Es conforme, Managua, dieciocho de junio del dos mil veintiséis. (f) MSc. Luisa Massiel Mercado Gutiérrez. Directora del Departamento de Registro Académico.

Reg. 2026-TP22458 - M. 30422563 - Valor C$ 95.00

CERTIFICACIÓN

La Suscrita Directora del Departamento de Registro Académico de la Universidad Nacional de Ingeniería, certifica que, Registrado: Numero **78,** Folio **78,** Tomo **I,** del Registro de Títulos de la Universidad, correspondiente al Centro Universitario Regional Estelí. Y que esta instancia lleva a su cargo, se inscribió el Título que dice: **UNIVERSIDAD NACIONAL DE INGENIERIA UNI POR CUANTO:**

AXEL ROBERTO TALAVERA BRIONES. Natural de Nicaragua con documento de identidad Nº 453-170400-1000D, ha aprobado en el mes de mayo del año 2026 los estudios y requisitos académicos, conforme el Plan de Estudio de la carrera de Ingeniería de Sistemas, **POR TANTO:** le extiende el Título de: **Ingeniero de Sistemas.** Con las facultades y prerrogativas que legalmente le corresponden

Dado en la ciudad de Managua, República de Nicaragua, a los dieciocho días del mes de junio del año dos mil veintiséis. Autorizan (f) MA. Marcela Carolina Galán Gaitán. Rectora. (f) MSc. Suyen Elena Córdoba Chamorro. Secretaria General.

Es conforme, Managua, dieciocho de junio del dos mil veintiséis. (f) MSc. Luisa Massiel Mercado Gutiérrez. Directora del Departamento de Registro Académico.

Reg. 2026-TP22459 - M. 37360048 - Valor C$ 95.00

CERTIFICACIÓN

La Suscrita Directora del Departamento de Registro Académico de la Universidad Nacional de Ingeniería, certifica que, Registrado: Numero **31,** Folio **31,** Tomo **I,** del Registro de Títulos de la Universidad, correspondiente al Centro Universitario Regional Juigalpa. Y que esta instancia lleva a su cargo, se inscribió el Título que dice: **UNIVERSIDAD NACIONAL DE INGENIERIA UNI POR CUANTO:**

RAMON ANTONIO ARGUELLO OBANDO. Natural de Nicaragua con documento de identidad Nº 121-190292-0003M, ha aprobado en el mes de mayo del año 2026 los estudios y requisitos académicos, conforme el Plan de Estudio de la carrera de Ingeniería de Sistemas, **POR TANTO:** le extiende el Título de: **Ingeniero de Sistemas.** Con las facultades y prerrogativas que legalmente le corresponden

Dado en la ciudad de Managua, República de Nicaragua, a los dieciocho días del mes de junio del año dos mil veintiséis. Autorizan (f) MA. Marcela Carolina Galán Gaitán. Rectora. (f) MSc. Suyen Elena Córdoba Chamorro. Secretaria General.

Es conforme, Managua, dieciocho de junio del dos mil veintiséis. (f) MSc. Luisa Massiel Mercado Gutiérrez. Directora del Departamento de Registro Académico.

Reg. 2026-TP22460 - M. 37506026 - Valor C$ 95.00

CERTIFICACIÓN

La Suscrita Directora del Departamento de Registro Académico de la Universidad Nacional de Ingeniería, certifica que, Registrado: Numero **74,** Folio **74,** Tomo **I,** del Registro de Títulos de la Universidad, correspondiente al Centro Universitario Regional Estelí. Y que esta instancia lleva a su cargo, se inscribió el Título que dice: **UNIVERSIDAD NACIONAL DE INGENIERIA UNI POR CUANTO:**

YESSICA JUNIETH ARAUZ VALDIVIA. Natural de Nicaragua con documento de identidad Nº 161-260291-0003D, ha aprobado en el mes de mayo del año 2026 los estudios y requisitos académicos, conforme el Plan de Estudio de la carrera de Ingeniería de Sistemas, **POR TANTO:** le extiende el Título de: **Ingeniero de Sistemas.** Con las facultades y prerrogativas que legalmente le corresponden

Dado en la ciudad de Managua, República de Nicaragua, a los dieciocho días del mes de junio del año dos mil veintiséis. Autorizan (f) MA. Marcela Carolina Galán Gaitán. Rectora. (f) MSc. Suyen Elena Córdoba Chamorro. Secretaria General.

Es conforme, Managua, dieciocho de junio del dos mil veintiséis. (f) MSc. Luisa Massiel Mercado Gutiérrez. Directora del Departamento de Registro Académico.

Reg. 2026-TP22461 - M. 35475112 - Valor C$ 95.00

CERTIFICACIÓN

La Suscrita Directora del Departamento de Registro Académico de la Universidad Nacional de Ingeniería, certifica que, Registrado: Numero **419,** Folio **19,** Tomo **III,** del Registro de Títulos de la Universidad, correspondiente al Área del Conocimiento de Agricultura. Y que esta instancia lleva a su cargo, se inscribió el Título que dice: **UNIVERSIDAD NACIONAL DE INGENIERIA UNI POR CUANTO:**

CRISTIANA LIZETTE DEL CARMEN TELLEZ JIRON. Natural de Nicaragua con documento de identidad Nº 084-220983-0005W, ha aprobado en el mes de enero del año 2026 los estudios y requisitos académicos, conforme el Plan de Estudio de la carrera de Ingeniería Química, **POR TANTO:** le extiende el Título de: **Ingeniero Químico.** Con las facultades y prerrogativas que legalmente le corresponden

Dado en la ciudad de Managua, República de Nicaragua, a los veintitrés días del mes de junio del año dos mil veintiséis. Autorizan (f) MA. Marcela Carolina Galán Gaitán. Rectora. (f) MSc. Suyen Elena Córdoba Chamorro. Secretaria General.

Es conforme, Managua, veintitrés de junio del dos mil veintiséis. (f) MSc. Luisa Massiel Mercado Gutiérrez. Directora del Departamento de Registro Académico.

Reg. 2026-TP22462 - M. 284847251 - Valor C$ 95.00

CERTIFICACIÓN

La Suscrita Directora del Departamento de Registro Académico de la Universidad Nacional de Ingeniería, certifica que, Registrado: Numero **29,** Folio **29,** Tomo **II,** del Registro de Títulos de la Universidad. Y que esta instancia lleva a su cargo, se inscribió el Título que dice: **UNIVERSIDAD NACIONAL DE INGENIERIA UNI POR CUANTO:**

JOSE JAMIL MARTINEZ CARVAJAL. Natural de Nicaragua con documento de identidad Nº 081-171182-0003A, ha aprobado en el mes de mayo del año 2012 los estudios y requisitos académicos, conforme el Plan de Estudio de la carrera de Ingeniería Eléctrica, **POR TANTO:** le extiende el Título de: **Ingeniero Eléctrico.** Con las facultades y prerrogativas que legalmente le corresponden. Reposición de título emitido el 3 de agosto del año 2012, bajo el registro No. 2964 página 294 tomo IV.

Dado en la ciudad de Managua, República de Nicaragua, a los tres días del mes de agosto del año dos mil doce. Autorizan (f) MA. Marcela Carolina Galán Gaitán. Rectora. (f) MSc. Suyen Elena Córdoba Chamorro. Secretaria General.

Es conforme, Managua, quince de mayo del año dos mil veintiséis. (f) MSc. Luisa Massiel Mercado Gutiérrez. Directora del Departamento de Registro Académico.

Reg. 2026-TP22463 - M. 30260268 - Valor C$ 95.00

CERTIFICACIÓN

La Suscrita Directora del Departamento de Registro Académico de la Universidad Nacional de Ingeniería, certifica que, Registrado: Numero **735,** Folio **135,** Tomo **IV,** del Registro de Títulos de la Universidad, correspondiente al Área del Conocimiento de Tecnología de la Información y Comunicación. Y que esta instancia lleva a su cargo, se inscribió el Título que dice: **UNIVERSIDAD NACIONAL DE INGENIERIA UNI POR CUANTO:**

WALTER JOEL GONZALEZ HERRERA. Natural de Nicaragua con documento de identidad Nº 001-180592-0044M, ha aprobado en el mes de mayo del año 2026 los estudios y requisitos académicos, conforme el Plan de Estudio de la carrera de Ingeniería en Computación, **POR TANTO:** le extiende el Título de: **Ingeniero en Computación.** Con las facultades y prerrogativas que legalmente le corresponden

Dado en la ciudad de Managua, República de Nicaragua, a los diez días del mes de julio del año dos mil veintiséis. Autorizan (f) MA. Marcela Carolina Galán Gaitán. Rectora. (f) MSc. Suyen Elena Córdoba Chamorro. Secretaria General.

Es conforme, Managua, diez de julio del dos mil veintiséis. (f) MSc. Luisa Massiel Mercado Gutiérrez. Directora del Departamento de Registro Académico.

Reg. 2026-TP22464 - M. 4041640 - Valor C$ 95.00

CERTIFICACIÓN

La Suscrita Directora del Departamento de Registro Académico de la Universidad Nacional de Ingeniería, certifica que, Registrado: Numero **730,** Folio **130,** Tomo **IV,** del Registro de Títulos de la Universidad, correspondiente al Área del Conocimiento de Tecnología de la Información y Comunicación. Y que esta instancia lleva a su cargo, se inscribió el Título que dice: **UNIVERSIDAD NACIONAL DE INGENIERIA UNI POR CUANTO:**

WISTON JOSE QUINTANA OSORIO. Natural de Nicaragua con documento de identidad Nº 001-041202-1023F, ha aprobado en el mes de mayo del año 2026 los estudios y requisitos académicos, conforme el Plan de Estudio de la carrera de Ingeniería de Sistemas, **POR TANTO:** le extiende el Título de: **Ingeniero de Sistemas.** Con las facultades y prerrogativas que legalmente le corresponden

Dado en la ciudad de Managua, República de Nicaragua, a los diez días del mes de julio del año dos mil veintiséis. Autorizan (f) MA. Marcela Carolina Galán Gaitán. Rectora. (f) MSc. Suyen Elena Córdoba Chamorro. Secretaria General.

Es conforme, Managua, diez de julio del dos mil veintiséis. (f) MSc. Luisa Massiel Mercado Gutiérrez. Directora del Departamento de Registro Académico.

Reg. 2026-TP22465 - M. 36840984 - Valor C$ 95.00

CERTIFICACIÓN

La Suscrita Directora del Departamento de Registro Académico de la Universidad Nacional de Ingeniería, certifica que, Registrado: Numero **43,** Folio **43,** Tomo **I,** del Registro de Títulos de la Universidad, correspondiente al Centro Universitario Regional Juigalpa. Y que esta instancia lleva a su cargo, se inscribió el Título que dice: **UNIVERSIDAD NACIONAL DE INGENIERIA UNI POR CUANTO:**

ABNER ANTONIO CASTILLO RIVERA. Natural de Nicaragua con documento de identidad Nº 522-240796-0000E**,** ha aprobado en el mes de mayo del año 2026 los estudios y requisitos académicos, conforme el Plan de Estudio de la carrera de Ingeniería de Sistemas, **POR TANTO:** le extiende el Título de: **Ingeniero de Sistemas.** Con las facultades y prerrogativas que legalmente le corresponden

Dado en la ciudad de Managua, República de Nicaragua, a los veintitrés días del mes de junio del año dos mil veintiséis. Autorizan (f) MA. Marcela Carolina Galán Gaitán. Rectora. (f) MSc. Suyen Elena Córdoba Chamorro. Secretaria General.

Es conforme, Managua, veintitrés de junio del dos mil veintiséis. (f) MSc. Luisa Massiel Mercado Gutiérrez. Directora del Departamento de Registro Académico.

Reg. 2026-TP22466 - M. 37503655 - Valor C$ 95.00

CERTIFICACIÓN

La Suscrita Directora del Departamento de Registro Académico de la Universidad Nacional de Ingeniería, certifica que, Registrado: Numero **577,** Folio **177,** Tomo **III,** del Registro de Títulos de la Universidad, correspondiente al Área del Conocimiento de Arquitectura y Construcción. Y que esta instancia lleva a su cargo, se inscribió el Título que dice: **UNIVERSIDAD NACIONAL DE INGENIERIA UNI POR CUANTO:**

ANGELO JOKSAN GARCIA ALEMAN. Natural de Nicaragua con documento de identidad Nº 441-170297-0003V**,** ha aprobado en el mes de mayo del año 2026 los estudios y requisitos académicos, conforme el Plan de Estudio de la carrera de Ingeniería Civil, **POR TANTO:** le extiende el Título de: **Ingeniero Civil.** Con las facultades y prerrogativas que legalmente le corresponden

Dado en la ciudad de Managua, República de Nicaragua, a los veintitrés días del mes de junio del año dos mil veintiséis. Autorizan (f) MA. Marcela Carolina Galán Gaitán. Rectora. (f) MSc. Suyen Elena Córdoba Chamorro. Secretaria General.

Es conforme, Managua, veintitrés de junio del dos mil veintiséis. (f) MSc. Luisa Massiel Mercado Gutiérrez. Directora del Departamento de Registro Académico.

Reg. 2026-TP22467 - M. 31781304 - Valor C$ 95.00

CERTIFICACIÓN

La Suscrita Directora del Departamento de Registro Académico de la Universidad Nacional de Ingeniería, certifica que, Registrado: Numero **414,** Folio **14,** Tomo **III,** del Registro de Títulos de la Universidad, correspondiente al Área del Conocimiento de Agricultura. Y que esta instancia lleva a su cargo, se inscribió el Título que dice: **UNIVERSIDAD NACIONAL DE INGENIERIA UNI POR CUANTO:**

CLAUDIA RAQUEL LOPEZ ROCHA. Natural de Nicaragua con documento de identidad Nº 042-230683-0000T**,** ha aprobado en el mes de mayo del año 2026 los estudios y requisitos académicos, conforme el Plan de Estudio de la carrera de Ingeniería Agrícola, **POR TANTO:** le extiende el Título de: **Ingeniero Agrícola.** Con las facultades y prerrogativas que legalmente le corresponden

Dado en la ciudad de Managua, República de Nicaragua, a los veintitrés días del mes de junio del año dos mil veintiséis. Autorizan (f) MA. Marcela Carolina Galán Gaitán. Rectora. (f) MSc. Suyen Elena Córdoba Chamorro. Secretaria General.

Es conforme, Managua, veintitrés de junio del dos mil veintiséis. (f) MSc. Luisa Massiel Mercado Gutiérrez. Directora del Departamento de Registro Académico.

Reg. 2026-TP22468 - M. 37523710 - Valor C$ 95.00

CERTIFICACIÓN

La Suscrita Directora del Departamento de Registro Académico de la Universidad Nacional de Ingeniería, certifica que, Registrado: Numero **40,** Folio **40,** Tomo **I,** del Registro de Títulos de la Universidad, correspondiente al Centro Universitario Regional Juigalpa. Y que esta instancia lleva a su cargo, se inscribió el Título que dice:

UNIVERSIDAD NACIONAL DE INGENIERIA UNI POR CUANTO:

DALINSKY ANTONY MARTINEZ OPORTA. Natural de Nicaragua con documento de identidad Nº 121-070601-1006W, ha aprobado en el mes de mayo del año 2026 los estudios y requisitos académicos, conforme el Plan de Estudio de la carrera de Ingeniería Civil, **POR TANTO:** le extiende el Título de: **Ingeniero Civil.** Con las facultades y prerrogativas que legalmente le corresponden

Dado en la ciudad de Managua, República de Nicaragua, a los veintitrés días del mes de junio del año dos mil veintiséis. Autorizan (f) MA. Marcela Carolina Galán Gaitán. Rectora. (f) MSc. Suyen Elena Córdoba Chamorro. Secretaria General.

Es conforme, Managua, veintitrés de junio del dos mil veintiséis. (f) MSc. Luisa Massiel Mercado Gutiérrez. Directora del Departamento de Registro Académico.

Reg. 2026-TP22469 - M. 37818613 - Valor C$ 95.00

CERTIFICACIÓN

La Suscrita Directora del Departamento de Registro Académico de la Universidad Nacional de Ingeniería, certifica que, Registrado: Numero **417,** Folio **17,** Tomo **III,** del Registro de Títulos de la Universidad, correspondiente al Área del Conocimiento de Agricultura. Y que esta instancia lleva a su cargo, se inscribió el Título que dice: **UNIVERSIDAD NACIONAL DE INGENIERIA UNI POR CUANTO:**

ELIKA ASKENAZ POVEDA BARBOZA. Natural de Nicaragua con documento de identidad Nº 402-081094-0001P, ha aprobado en el mes de mayo del año 2026 los estudios y requisitos académicos, conforme el Plan de Estudio de la carrera de Ingeniería Química, **POR TANTO:** le extiende el Título de: **Ingeniero Químico.** Con las facultades y prerrogativas que legalmente le corresponden

Dado en la ciudad de Managua, República de Nicaragua, a los veintitrés días del mes de junio del año dos mil veintiséis. Autorizan (f) MA. Marcela Carolina Galán Gaitán. Rectora. (f) MSc. Suyen Elena Córdoba Chamorro. Secretaria General.

Es conforme, Managua, veintitrés de junio del dos mil veintiséis. (f) MSc. Luisa Massiel Mercado Gutiérrez. Directora del Departamento de Registro Académico.

Reg. 2026-TP22470 - M. 358844 - Valor C$ 95.00

CERTIFICACIÓN

La Suscrita Directora del Departamento de Registro Académico de la Universidad Nacional de Ingeniería, certifica que, Registrado: Numero **602,** Folio **2,** Tomo **IV,** del Registro de Títulos de la Universidad, correspondiente al Área del Conocimiento de Industria y Producción. Y que esta instancia lleva a su cargo, se inscribió el Título que dice: **UNIVERSIDAD NACIONAL DE INGENIERIA UNI POR CUANTO:**

ERICK MOISES CHEVEZ ALTAMIRANO. Natural de Nicaragua con documento de identidad Nº 001-200402-1002Q, ha aprobado en el mes de mayo del año 2026 los estudios y requisitos académicos, conforme el Plan de Estudio de la carrera de Ingeniería Industrial, **POR TANTO:** le extiende el Título de: **Ingeniero Industrial.** Con las facultades y prerrogativas que legalmente le corresponden

Dado en la ciudad de Managua, República de Nicaragua, a los veintitrés días del mes de junio del año dos mil veintiséis. Autorizan (f) MA. Marcela Carolina Galán Gaitán. Rectora. (f) MSc. Suyen Elena Córdoba Chamorro. Secretaria General.

Es conforme, Managua, veintitrés de junio del dos mil veintiséis. (f) MSc. Luisa Massiel Mercado Gutiérrez. Directora del Departamento de Registro Académico.

Reg. 2026-TP22471 - M. 36152786 - Valor C$ 95.00

CERTIFICACIÓN

La Suscrita Directora del Departamento de Registro Académico de la Universidad Nacional de Ingeniería, certifica que, Registrado: Numero **41,** Folio **41,** Tomo **I,** del Registro de Títulos de la Universidad, correspondiente al Centro Universitario Regional Juigalpa. Y que esta instancia lleva a su cargo, se inscribió el Título que dice: **UNIVERSIDAD NACIONAL DE INGENIERIA UNI POR CUANTO:**

GLENARDO OSMANY ESPINOZA OBANDO. Natural de Nicaragua con documento de identidad Nº 121-090401-1003K, ha aprobado en el mes de mayo del año 2026 los estudios y requisitos académicos, conforme el Plan de Estudio de la carrera de Ingeniería Civil, **POR TANTO:** le extiende el Título de: **Ingeniero Civil.** Con las facultades y prerrogativas que legalmente le corresponden

Dado en la ciudad de Managua, República de Nicaragua, a los veintitrés días del mes de junio del año dos mil veintiséis. Autorizan (f) MA. Marcela Carolina Galán Gaitán. Rectora. (f) MSc. Suyen Elena Córdoba Chamorro. Secretaria General.

Es conforme, Managua, veintitrés de junio del dos mil veintiséis. (f) MSc. Luisa Massiel Mercado Gutiérrez. Directora del Departamento de Registro Académico.

Reg. 2026-TP22472 - M. 37363179 - Valor C$ 95.00

CERTIFICACIÓN

La Suscrita Directora del Departamento de Registro Académico de la Universidad Nacional de Ingeniería, certifica que, Registrado: Numero **416,** Folio **16,** Tomo **III,** del Registro de Títulos de la Universidad, correspondiente al Área del Conocimiento de Agricultura. Y que esta instancia lleva a su cargo, se inscribió el Título que dice: **UNIVERSIDAD NACIONAL DE INGENIERIA UNI POR CUANTO:**

GLORIA ELIZAMA NARVAEZ VARGAS. Natural de Nicaragua con documento de identidad Nº 001-210494-0081R, ha aprobado en el mes de mayo del año 2026 los estudios y requisitos académicos, conforme el Plan de Estudio de la carrera de Ingeniería Agrícola, **POR TANTO:** le extiende el Título de: **Ingeniero Agrícola.** Con las facultades y prerrogativas que legalmente le corresponden

Dado en la ciudad de Managua, República de Nicaragua, a los veintitrés días del mes de junio del año dos mil veintiséis. Autorizan (f) MA. Marcela Carolina Galán Gaitán. Rectora. (f) MSc. Suyen Elena Córdoba Chamorro. Secretaria General.

Es conforme, Managua, veintitrés de junio del dos mil veintiséis. (f) MSc. Luisa Massiel Mercado Gutiérrez. Directora del Departamento de Registro Académico.

Reg. 2026-TP22473 - M. 33048597 - Valor C$ 95.00

CERTIFICACIÓN

La Suscrita Directora del Departamento de Registro Académico de la Universidad Nacional de Ingeniería, certifica que, Registrado: Numero **601,** Folio **1,** Tomo **IV,** del Registro de Títulos de la Universidad, correspondiente al Área del Conocimiento de Industria y Producción. Y que esta instancia lleva a su cargo, se inscribió el Título que dice: **UNIVERSIDAD NACIONAL DE INGENIERIA UNI POR CUANTO:**

JEFERSON JAVIER MONCADA AYERDIS. Natural de Nicaragua con documento de identidad Nº 001-161103-1005A, ha aprobado en el mes de junio del año 2026 los estudios y requisitos académicos, conforme el Plan de Estudio de la carrera de Ingeniería Industrial, **POR TANTO:** le extiende el Título de: **Ingeniero Industrial.** Con las facultades y prerrogativas que legalmente le corresponden

Dado en la ciudad de Managua, República de Nicaragua, a los veintitrés días del mes de junio del año dos mil veintiséis. Autorizan (f) MA. Marcela Carolina Galán Gaitán. Rectora. (f) MSc. Suyen Elena Córdoba Chamorro. Secretaria General.

Es conforme, Managua, veintitrés de junio del dos mil veintiséis. (f) MSc. Luisa Massiel Mercado Gutiérrez. Directora del Departamento de Registro Académico.

Reg. 2026-TP22474 - M. 27295844 - Valor C$ 95.00

CERTIFICACIÓN

La Suscrita Directora del Departamento de Registro Académico de la Universidad Nacional de Ingeniería, certifica que, Registrado: Numero **580,** Folio **180,** Tomo **III,** del Registro de Títulos de la Universidad, correspondiente al Área del Conocimiento de Arquitectura y Construcción. Y que esta instancia lleva a su cargo, se inscribió el Título que dice: **UNIVERSIDAD NACIONAL DE INGENIERIA UNI POR CUANTO:**

JOHN STEVEN TALAVERA GONZALEZ. Natural de Nicaragua con documento de identidad Nº 161-301097-0005J, ha aprobado en el mes de mayo del año 2026 los estudios y requisitos académicos, conforme el Plan de Estudio de la carrera de Ingeniería Civil, **POR TANTO:** le extiende el Título de: **Ingeniero Civil.** Con las facultades y prerrogativas que legalmente le corresponden

Dado en la ciudad de Managua, República de Nicaragua, a los veintitrés días del mes de junio del año dos mil veintiséis. Autorizan (f) MA. Marcela Carolina Galán Gaitán. Rectora. (f) MSc. Suyen Elena Córdoba Chamorro. Secretaria General.

Es conforme, Managua, veintitrés de junio del dos mil veintiséis. (f) MSc. Luisa Massiel Mercado Gutiérrez. Directora del Departamento de Registro Académico.

Reg. 2026-TP22475 - M. 37404576 - Valor C$ 95.00

CERTIFICACIÓN

La Suscrita Directora del Departamento de Registro Académico de la Universidad Nacional de Ingeniería, certifica que, Registrado: Numero **545,** Folio **145,** Tomo **III,** del Registro de Títulos de la Universidad, correspondiente al Área del Conocimiento de Tecnología de la Información y Comunicación. Y que esta instancia lleva a su cargo, se inscribió el Título que dice: **UNIVERSIDAD NACIONAL DE INGENIERIA UNI POR CUANTO:**

JUAN ESTEBAN LOPEZ ALEMAN. Natural de Nicaragua con documento de identidad Nº 001-100486-0006E, ha aprobado en el mes de abril del año 2026 los estudios y requisitos académicos, conforme el Plan de Estudio de la carrera de Ingeniería en Computación, **POR TANTO:** le extiende el Título de: **Ingeniero en**

Computación. Con las facultades y prerrogativas que legalmente le corresponden

Dado en la ciudad de Managua, República de Nicaragua, a los veintitrés días del mes de junio del año dos mil veintiséis. Autorizan (f) MA. Marcela Carolina Galán Gaitán. Rectora. (f) MSc. Suyen Elena Córdoba Chamorro. Secretaria General.

Es conforme, Managua, veintitrés de junio del dos mil veintiséis. (f) MSc. Luisa Massiel Mercado Gutiérrez. Directora del Departamento de Registro Académico.

Reg. 2026-TP22476 - M. 32972236 - Valor C$ 95.00

CERTIFICACIÓN

La Suscrita Directora del Departamento de Registro Académico de la Universidad Nacional de Ingeniería, certifica que, Registrado: Numero **599,** Folio **199,** Tomo **III,** del Registro de Títulos de la Universidad, correspondiente al Área del Conocimiento de Industria y Producción. Y que esta instancia lleva a su cargo, se inscribió el Título que dice: **UNIVERSIDAD NACIONAL DE INGENIERIA UNI POR CUANTO:**

KATIA ELENA CARCAMO URBINA. Natural de Nicaragua con documento de identidad Nº 001-120402-1015M, ha aprobado en el mes de junio del año 2026 los estudios y requisitos académicos, conforme el Plan de Estudio de la carrera de Ingeniería Industrial, **POR TANTO:** le extiende el Título de: **Ingeniero Industrial.** Con las facultades y prerrogativas que legalmente le corresponden

Dado en la ciudad de Managua, República de Nicaragua, a los veintitrés días del mes de junio del año dos mil veintiséis. Autorizan (f) MA. Marcela Carolina Galán Gaitán. Rectora. (f) MSc. Suyen Elena Córdoba Chamorro. Secretaria General.

Es conforme, Managua, veintitrés de junio del dos mil veintiséis. (f) MSc. Luisa Massiel Mercado Gutiérrez. Directora del Departamento de Registro Académico.

Reg. 2026-TP22477 - M. 15033353 - Valor C$ 95.00

CERTIFICACIÓN

La Suscrita Directora del Departamento de Registro Académico de la Universidad Nacional de Ingeniería, certifica que, Registrado: Numero **600,** Folio **200,** Tomo **III,** del Registro de Títulos de la Universidad, correspondiente al Área del Conocimiento de Industria y Producción. Y que esta instancia lleva a su cargo, se inscribió el Título que dice: **UNIVERSIDAD NACIONAL DE INGENIERIA UNI POR CUANTO:**

LARRY ELIEZER CHEVEZ ALTAMIRANO. Natural de Nicaragua con documento de identidad Nº 291-091100-1000P, ha aprobado en el mes de mayo del año 2026 los estudios y requisitos académicos, conforme el Plan de Estudio de la carrera de Ingeniería Industrial, **POR TANTO:** le extiende el Título de: **Ingeniero Industrial.** Con las facultades y prerrogativas que legalmente le corresponden

Dado en la ciudad de Managua, República de Nicaragua, a los veintitrés días del mes de junio del año dos mil veintiséis. Autorizan (f) MA. Marcela Carolina Galán Gaitán. Rectora. (f) MSc. Suyen Elena Córdoba Chamorro. Secretaria General.

Es conforme, Managua, veintitrés de junio del dos mil veintiséis. (f) MSc. Luisa Massiel Mercado Gutiérrez. Directora del Departamento de Registro Académico.

Reg. 2026-TP22478 - M. 25833873 - Valor C$ 95.00

CERTIFICACIÓN

La Suscrita Directora del Departamento de Registro Académico de la Universidad Nacional de Ingeniería, certifica que, Registrado: Numero **575,** Folio **175,** Tomo **III,** del Registro de Títulos de la Universidad, correspondiente al Área del Conocimiento de Arquitectura y Construcción. Y que esta instancia lleva a su cargo, se inscribió el Título que dice: **UNIVERSIDAD NACIONAL DE INGENIERIA UNI POR CUANTO:**

LEA GABRIELA SPASSOV MAYORGA. Natural de Nicaragua con documento de identidad Nº 001-040597-1008C, ha aprobado en el mes de mayo del año 2026 los estudios y requisitos académicos, conforme el Plan de Estudio de la carrera de Ingeniería Civil, **POR TANTO:** le extiende el Título de: **Ingeniero Civil.** Con las facultades y prerrogativas que legalmente le corresponden

Dado en la ciudad de Managua, República de Nicaragua, a los veintitrés días del mes de junio del año dos mil veintiséis. Autorizan (f) MA. Marcela Carolina Galán Gaitán. Rectora. (f) MSc. Suyen Elena Córdoba Chamorro. Secretaria General.

Es conforme, Managua, veintitrés de junio del dos mil veintiséis. (f) MSc. Luisa Massiel Mercado Gutiérrez. Directora del Departamento de Registro Académico.

Reg. 2026-TP22479 - M. 3396509 - Valor C$ 95.00

CERTIFICACIÓN

La Suscrita Directora del Departamento de Registro Académico de la Universidad Nacional de Ingeniería, certifica que, Registrado: Numero **576,** Folio **176,** Tomo **III,**

del Registro de Títulos de la Universidad, correspondiente al Área del Conocimiento de Arquitectura y Construcción. Y que esta instancia lleva a su cargo, se inscribió el Título que dice: **UNIVERSIDAD NACIONAL DE INGENIERIA UNI POR CUANTO:**

MARGINE INDIRA AROSTEGUI. Natural de Nicaragua con documento de identidad Nº 001-140180-0022T, ha aprobado en el mes de junio del año 2026 los estudios y requisitos académicos, conforme el Plan de Estudio de la carrera de Ingeniería Civil, **POR TANTO:** le extiende el Título de: **Ingeniero Civil.** Con las facultades y prerrogativas que legalmente le corresponden

Dado en la ciudad de Managua, República de Nicaragua, a los veintitrés días del mes de junio del año dos mil veintiséis. Autorizan (f) MA. Marcela Carolina Galán Gaitán. Rectora. (f) MSc. Suyen Elena Córdoba Chamorro. Secretaria General.

Es conforme, Managua, veintitrés de junio del dos mil veintiséis. (f) MSc. Luisa Massiel Mercado Gutiérrez. Directora del Departamento de Registro Académico.

Reg. 2026-TP22480 - M. 27055800 - Valor C$ 95.00

CERTIFICACIÓN

La Suscrita Directora del Departamento de Registro Académico de la Universidad Nacional de Ingeniería, certifica que, Registrado: Numero **548,** Folio **148,** Tomo **III,** del Registro de Títulos de la Universidad, correspondiente al Área del Conocimiento de Tecnología de la Información y Comunicación. Y que esta instancia lleva a su cargo, se inscribió el Título que dice: **UNIVERSIDAD NACIONAL DE INGENIERIA UNI POR CUANTO:**

MAYER ANTONIO FONSECA SOLORZANO. Natural de Nicaragua con documento de identidad Nº 001-181201-1015H, ha aprobado en el mes de mayo del año 2026 los estudios y requisitos académicos, conforme el Plan de Estudio de la carrera de Ingeniería de Sistemas, **POR TANTO:** le extiende el Título de: **Ingeniero de Sistemas.** Con las facultades y prerrogativas que legalmente le corresponden

Dado en la ciudad de Managua, República de Nicaragua, a los veintitrés días del mes de junio del año dos mil veintiséis. Autorizan (f) MA. Marcela Carolina Galán Gaitán. Rectora. (f) MSc. Suyen Elena Córdoba Chamorro. Secretaria General.

Es conforme, Managua, veintitrés de junio del dos mil veintiséis. (f) MSc. Luisa Massiel Mercado Gutiérrez. Directora del Departamento de Registro Académico.

Reg. 2026-TP22481 - M. 37259266 - Valor C$ 95.00

CERTIFICACIÓN

La Suscrita Directora del Departamento de Registro Académico de la Universidad Nacional de Ingeniería, certifica que, Registrado: Numero **42,** Folio **42,** Tomo **I,** del Registro de Títulos de la Universidad, correspondiente al Centro Universitario Regional Juigalpa. Y que esta instancia lleva a su cargo, se inscribió el Título que dice: **UNIVERSIDAD NACIONAL DE INGENIERIA UNI POR CUANTO:**

NOEL ABAD URTECHO PARAMO. Natural de Nicaragua con documento de identidad Nº 001-201287-0032B, ha aprobado en el mes de mayo del año 2026 los estudios y requisitos académicos, conforme el Plan de Estudio de la carrera de Ingeniería Civil, **POR TANTO:** le extiende el Título de: **Ingeniero Civil.** Con las facultades y prerrogativas que legalmente le corresponden

Dado en la ciudad de Managua, República de Nicaragua, a los veintitrés días del mes de junio del año dos mil veintiséis. Autorizan (f) MA. Marcela Carolina Galán Gaitán. Rectora. (f) MSc. Suyen Elena Córdoba Chamorro. Secretaria General.

Es conforme, Managua, veintitrés de junio del dos mil veintiséis. (f) MSc. Luisa Massiel Mercado Gutiérrez. Directora del Departamento de Registro Académico.

Reg. 2026-TP22482 - M. 30031849 - Valor C$ 95.00

CERTIFICACIÓN

La Suscrita Directora del Departamento de Registro Académico de la Universidad Nacional de Ingeniería, certifica que, Registrado: Numero **578,** Folio **178,** Tomo **III,** del Registro de Títulos de la Universidad, correspondiente al Área del Conocimiento de Arquitectura y Construcción. Y que esta instancia lleva a su cargo, se inscribió el Título que dice: **UNIVERSIDAD NACIONAL DE INGENIERIA UNI POR CUANTO:**

OSCAR RAFAEL LOPEZ OROZCO. Natural de Nicaragua con documento de identidad Nº 001-080902-1008D, ha aprobado en el mes de mayo del año 2026 los estudios y requisitos académicos, conforme el Plan de Estudio de la carrera de Ingeniería Civil, **POR TANTO:** le extiende el Título de: **Ingeniero Civil.** Con las facultades y prerrogativas que legalmente le corresponden

Dado en la ciudad de Managua, República de Nicaragua, a los veintitrés días del mes de junio del año dos mil veintiséis. Autorizan (f) MA. Marcela Carolina Galán Gaitán. Rectora. (f) MSc. Suyen Elena Córdoba Chamorro. Secretaria General.

Es conforme, Managua, veintitrés de junio del dos mil

veintiséis. (f) MSc. Luisa Massiel Mercado Gutiérrez. Directora del Departamento de Registro Académico.

Reg. 2026-TP22483 - M. 27005247 - Valor C$ 95.00

CERTIFICACIÓN

La Suscrita Directora del Departamento de Registro Académico de la Universidad Nacional de Ingeniería, certifica que, Registrado: Numero **549,** Folio **149,** Tomo **III,** del Registro de Títulos de la Universidad, correspondiente al Área del Conocimiento de Tecnología de la Información y Comunicación. Y que esta instancia lleva a su cargo, se inscribió el Título que dice: **UNIVERSIDAD NACIONAL DE INGENIERIA UNI POR CUANTO:**

OSWELL ANTHONY GOMEZ JACAMO. Natural de Nicaragua con documento de identidad Nº 001-020602-1007U, ha aprobado en el mes de mayo del año 2026 los estudios y requisitos académicos, conforme el Plan de Estudio de la carrera de Ingeniería de Sistemas, **POR TANTO:** le extiende el Título de: **Ingeniero de Sistemas.** Con las facultades y prerrogativas que legalmente le corresponden

Dado en la ciudad de Managua, República de Nicaragua, a los veintitrés días del mes de junio del año dos mil veintiséis. Autorizan (f) MA. Marcela Carolina Galán Gaitán. Rectora. (f) MSc. Suyen Elena Córdoba Chamorro. Secretaria General.

Es conforme, Managua, veintitrés de junio del dos mil veintiséis. (f) MSc. Luisa Massiel Mercado Gutiérrez. Directora del Departamento de Registro Académico.

Reg. 2026-TP22484 - M. 29775069 - Valor C$ 95.00

CERTIFICACIÓN

La Suscrita Directora del Departamento de Registro Académico de la Universidad Nacional de Ingeniería, certifica que, Registrado: Numero **579,** Folio **179,** Tomo **III,** del Registro de Títulos de la Universidad, correspondiente al Área del Conocimiento de Arquitectura y Construcción. Y que esta instancia lleva a su cargo, se inscribió el Título que dice: **UNIVERSIDAD NACIONAL DE INGENIERIA UNI POR CUANTO:**

RONALD MARCELO GONZALEZ TORRES. Natural de Nicaragua con documento de identidad Nº 127-070898-0000T, ha aprobado en el mes de junio del año 2026 los estudios y requisitos académicos, conforme el Plan de Estudio de la carrera de Ingeniería Civil, **POR TANTO:** le extiende el Título de: **Ingeniero Civil.** Con las facultades y prerrogativas que legalmente le corresponden

Dado en la ciudad de Managua, República de Nicaragua, a los veintitrés días del mes de junio del año dos mil veintiséis. Autorizan (f) MA. Marcela Carolina Galán Gaitán. Rectora. (f) MSc. Suyen Elena Córdoba Chamorro. Secretaria General.

Es conforme, Managua, veintitrés de junio del dos mil veintiséis. (f) MSc. Luisa Massiel Mercado Gutiérrez. Directora del Departamento de Registro Académico.

Reg. 2026-TP22485 - M. 31283870 - Valor C$ 95.00

CERTIFICACIÓN

La Suscrita Directora del Departamento de Registro Académico de la Universidad Nacional de Ingeniería, certifica que, Registrado: Numero **415,** Folio **15,** Tomo **III,** del Registro de Títulos de la Universidad, correspondiente al Área del Conocimiento de Agricultura. Y que esta instancia lleva a su cargo, se inscribió el Título que dice: **UNIVERSIDAD NACIONAL DE INGENIERIA UNI POR CUANTO:**

SCARLETH PATRICIA VARGAS CALERO. Natural de Nicaragua con documento de identidad Nº 001-090782-0086F, ha aprobado en el mes de mayo del año 2026 los estudios y requisitos académicos, conforme el Plan de Estudio de la carrera de Ingeniería Agrícola, **POR TANTO:** le extiende el Título de: **Ingeniero Agrícola.** Con las facultades y prerrogativas que legalmente le corresponden

Dado en la ciudad de Managua, República de Nicaragua, a los veintitrés días del mes de junio del año dos mil veintiséis. Autorizan (f) MA. Marcela Carolina Galán Gaitán. Rectora. (f) MSc. Suyen Elena Córdoba Chamorro. Secretaria General.

Es conforme, Managua, veintitrés de junio del dos mil veintiséis. (f) MSc. Luisa Massiel Mercado Gutiérrez. Directora del Departamento de Registro Académico.

Reg. 2026-TP22486 - M. 33366752 - Valor C$ 95.00

CERTIFICACIÓN

La Suscrita Directora del Departamento de Registro Académico de la Universidad Nacional de Ingeniería, certifica que, Registrado: Numero **547,** Folio **147,** Tomo **III,** del Registro de Títulos de la Universidad, correspondiente al Área del Conocimiento de Tecnología de la Información y Comunicación. Y que esta instancia lleva a su cargo, se inscribió el Título que dice: **UNIVERSIDAD NACIONAL DE INGENIERIA UNI POR CUANTO:**

VEROANETT DE LA CONCEPCION CASTRO DIAZ. Natural de Nicaragua con documento de identidad Nº 001-280894-0026X, ha aprobado en el mes de abril del año 2026 los estudios y requisitos académicos, conforme el Plan

de Estudio de la carrera de Ingeniería de Sistemas, **POR TANTO:** le extiende el Título de: **Ingeniero de Sistemas.** Con las facultades y prerrogativas que legalmente le corresponden

Dado en la ciudad de Managua, República de Nicaragua, a los veintitrés días del mes de junio del año dos mil veintiséis. Autorizan (f) MA. Marcela Carolina Galán Gaitán. Rectora. (f) MSc. Suyen Elena Córdoba Chamorro. Secretaria General.

Es conforme, Managua, veintitrés de junio del dos mil veintiséis. (f) MSc. Luisa Massiel Mercado Gutiérrez. Directora del Departamento de Registro Académico.

Reg. 2026-TP22487 - M. 3991637 - Valor C$ 95.00

CERTIFICACIÓN

La Suscrita Directora del Departamento de Registro Académico de la Universidad Nacional de Ingeniería, certifica que, Registrado: Numero **546,** Folio **146,** Tomo **III,** del Registro de Títulos de la Universidad, correspondiente al Área del Conocimiento de Tecnología de la Información y Comunicación. Y que esta instancia lleva a su cargo, se inscribió el Título que dice: **UNIVERSIDAD NACIONAL DE INGENIERIA UNI POR CUANTO:**

XOCHILT DEL CARMEN PICHE ARAGON. Natural de Nicaragua con documento de identidad Nº 001-181097-0008D**,** ha aprobado en el mes de mayo del año 2026 los estudios y requisitos académicos, conforme el Plan de Estudio de la carrera de Ingeniería de Sistemas, **POR TANTO:** le extiende el Título de: **Ingeniero de Sistemas.** Con las facultades y prerrogativas que legalmente le corresponden

Dado en la ciudad de Managua, República de Nicaragua, a los veintitrés días del mes de junio del año dos mil veintiséis. Autorizan (f) MA. Marcela Carolina Galán Gaitán. Rectora. (f) MSc. Suyen Elena Córdoba Chamorro. Secretaria General.

Es conforme, Managua, veintitrés de junio del dos mil veintiséis. (f) MSc. Luisa Massiel Mercado Gutiérrez. Directora del Departamento de Registro Académico.

Reg. 2026-TP22488 - M. 27839645 - Valor C$ 95.00

CERTIFICACIÓN

La Suscrita Directora del Departamento de Registro Académico de la Universidad Nacional de Ingeniería, certifica que, Registrado: Numero **418,** Folio **18,** Tomo **III,** del Registro de Títulos de la Universidad, correspondiente al Área del Conocimiento de Agricultura. Y que esta instancia lleva a su cargo, se inscribió el Título que dice: **UNIVERSIDAD NACIONAL DE INGENIERIA UNI POR CUANTO:**

YASMINA DE LOS ANGELES TERCERO GONZALEZ. Natural de Nicaragua con documento de identidad Nº 401-161290-0008G**,** ha aprobado en el mes de mayo del año 2026 los estudios y requisitos académicos, conforme el Plan de Estudio de la carrera de Ingeniería Química, **POR TANTO:** le extiende el Título de: **Ingeniero Químico.** Con las facultades y prerrogativas que legalmente le corresponden

Dado en la ciudad de Managua, República de Nicaragua, a los veintitrés días del mes de junio del año dos mil veintiséis. Autorizan (f) MA. Marcela Carolina Galán Gaitán. Rectora. (f) MSc. Suyen Elena Córdoba Chamorro. Secretaria General.

Es conforme, Managua, veintitrés de junio del dos mil veintiséis. (f) MSc. Luisa Massiel Mercado Gutiérrez. Directora del Departamento de Registro Académico.

Reg. 2026-TP22489 - M. 4019998 - Valor C$ 95.00

CERTIFICACIÓN

La Suscrita Directora del Departamento de Registro Académico de la Universidad Nacional de Ingeniería, certifica que, Registrado: Numero **59,** Folio **59,** Tomo **I,** del Registro de Títulos de la Universidad, correspondiente al Área de Conocimiento de Industria y Producción. Y que esta instancia lleva a su cargo, se inscribió el Título que dice: **UNIVERSIDAD NACIONAL DE INGENIERIA UNI POR CUANTO:**

ALEXANDER RAFAEL LOPEZ FONSECA. Natural de Nicaragua con documento de identidad Nº 481-120700-1003C**,** ha aprobado en el mes de mayo del año 2026 los estudios y requisitos académicos, conforme el Plan de Estudio de la carrera de Ingeniería Industrial, **POR TANTO:** le extiende el Título de: **Ingeniero Industrial.** Con las facultades y prerrogativas que legalmente le corresponden

Dado en la ciudad de Managua, República de Nicaragua, a los dieciséis días del mes de junio del año dos mil veintiséis. Autorizan (f) MA. Marcela Carolina Galán Gaitán. Rectora. (f) MSc. Suyen Elena Córdoba Chamorro. Secretaria General.

Es conforme, Managua, dieciséis de junio del dos mil veintiséis. (f) MSc. Luisa Massiel Mercado Gutiérrez. Directora del Departamento de Registro Académico.